

臺中市水災危險潛勢地區保全計畫



臺中市政府

中華民國 110 年 4 月

目 錄

第一章、目的.....	1
第二章、水災危險潛勢地區之劃定.....	1
第三章、水災危險潛勢地區應變暨疏散撤離措施.....	4
一、災情通報流程.....	4
二、防汛器材運用流程.....	5
(一)掌握防汛器材資訊.....	5
(二)防汛器材運用流程.....	5
三、移動式抽水機運用流程.....	6
(一)移動式抽水機預布及調度.....	6
(二)移動式抽水機運用作業流程.....	6
(三)移動式抽水機能量檢討：.....	6
四、疏散撤離作業流程.....	6
(一)疏散撤離作業流程.....	6
(二)保全對象及疏散撤離定義.....	6
(三)疏散撤離權責分工.....	7
五、落實全民自主防災行動，持續推動水患自主防災社區.....	18
六、健全水情及災情資訊網絡.....	20

(一)建置水情災情監測與監控設施.....	20
(二)建置智慧防汛網	21
第四章、附則.....	22
一、教育宣導.....	22
二、疏散避難圖看板及疏散路線指示牌製作.....	22
三、演練與計畫更新備查.....	22
四、督導區公所擬訂計畫或更新及提報備查.....	22
第五章、附錄.....	22

圖目錄

圖 3.1	臺中市災情通報流程圖	4
圖 3.2	防汛器材運用流程圖	5
圖 3.3	移動式抽水機運用流程圖	15
圖 3.4	水災疏散撤離作業流程圖	16
圖 3.5	水災疏散撤離資訊傳遞流程圖	17
圖 3.6	臺中水情 APP-主動推播告知示意圖	20
圖 3.7	智慧感測元件及智慧防汛平台	21
圖 4.1	水災疏散避難圖相關資訊配置圖	23
圖 4.2	指示牌製作樣式範例	23

表目錄

表 2.1	110 年臺中市淹水潛勢區保全住戶統計表	2
表 3.1	移動式抽水機預布表	7
表 3.2	臺中市水患自主防災社區明細表	19

附錄

附錄 1、臺中市淹水潛勢圖	25
附錄 2、臺中市易淹水及近 3 年重大淹水地區表	27
附錄 3、高積（淹）水潛勢區防汛熱點位置表：	34
附錄 4、臺中市防汛器材資源表	35
附錄 5-1、災害通報單	36
附錄 5-2、災情查報處置表	37
附錄 5-3、災情管制表	38
附錄 5-4、水利署移動式抽水機支援申請表	39
附錄 6-1、災情員與防汛搶險隊員編組表(110 年度).....	40
附錄 6-2、河川局移動式抽水機聯絡表	127
附錄 6-3、水災緊急通報資料表	128
附錄 6-4、臺中市內抽水站位置及管理聯絡表	130
附錄 7、臺中市各區水災疏散避難圖	131
附錄 8、臺中市轄內水災避難據點位置表	132
附錄 9、臺中市水災災害疏散撤離權責分工表	149
附錄 10、臺中市水災應變水位站及警戒水位表	153

附錄 11-1、經濟部移動式抽水機運用及維護管理作業要點	156
附錄 11-2、經濟部淹水災害通報作業要點	160
附錄 11-3、各級政府災時對疏散撤離之作業分工事項表	163
附錄 12、本市滯洪池明細表	164

臺中市水災危險潛勢地區保全計畫

第一章、目的

依據中華民國103年1月29日總統華總一義字第10300013721號令制定公布「流域綜合治理特別條例」第11條第1項規定，各該地方目的事業主管為防範氣候變遷導致之災害，應訂定防災應變計畫。各直轄市、縣(市)政府依「災害防救法」第20條第1項規定，原已訂有地區災害防救業務計畫，包括減災、整備、應變及復建等防救災等各階段計畫重點工作。

為進行水患防治工作，除加速推動流域整體治理外，並加強推動流域綜合治理計畫之避洪減災非工程措施，落實全民自主防災行動，持續推動及輔導水患自主防災社區、健全水情及災情資訊網絡，以及擴增移動式抽水機能量，提升防救災能量，並掌握臺中市轄管區域易受水害及水災危險潛勢地區，就其保全對象及警戒範圍擬訂各項應變暨疏散撤離措施，俾於颱風豪雨應變期間及時啟動相關應變及疏散撤離作業，以有效減少災損及保障民眾生命財產安全。

第二章、水災危險潛勢地區之劃定

依據臺中市一日暴雨500毫米淹水潛勢圖，繪製轄區淹水深度30公分(含)以上淹水潛勢圖(附錄1)，同時參考近3年轄區重大淹水地區調查表(附錄2)等資料，就轄區淹水嚴重地區、村落人口聚集處、重要保護標的或歷(近)年颱風豪雨有實際執行水災疏散撤離之區域等原則，據以劃定水災危險潛勢地區。

依據劃定之水災危險潛勢地區，並就該地區內之保全對象及其相對應之避難處所及疏散撤離緊急通報人(里長)等資料，製作成「水災危險潛勢地區保全計畫表」(表2.1)，俾快速應用於疏散撤離作業。

表 2.1 110 年臺中市淹水潛勢區保全住戶統計表

編號	行政區	身障住戶			獨居老人		
		總人數	淹水區人數		總人數	淹水區人數	
			一級	二級		一級	二級
1	中區	324	5	6	69	0	1
2	東區	1,151	26	47	99	3	8
3	南區	1,581	0	2	90	0	0
4	西區	1,596	0	2	200	0	0
5	北區	2,073	16	10	311	2	12
6	西屯區	2,469	6	17	212	0	1
7	南屯區	1,733	10	7	95	0	0
8	北屯區	3,392	12	9	208	2	0
9	豐原區	2,234	7	9	181	0	0
10	東勢區	867	61	2	279	22	0
11	大甲區	1,197	0	0	87	0	0
12	清水區	1,503	110	0	199	7	0
13	沙鹿區	1,240	49	3	45	2	0
14	梧棲區	822	121	0	55	1	0
15	后里區	843	8	1	192	1	0
16	神岡區	903	10	0	116	2	0
17	潭子區	1,436	12	9	49	0	0
編號	行政區	身障住戶			獨居老人		

		總人數	淹水區人數		總人數	淹水區人數	
			一級	二級		一級	二級
18	大雅區	1,169	3	0	96	0	0
19	新社區	437	6	1	120	0	0
20	石岡區	275	5	0	81	1	0
21	外埔區	567	17	1	27	2	0
22	大安區	356	3	0	159	2	1
23	烏日區	1,089	52	10	39	2	1
24	大肚區	858	62	17	78	1	2
25	龍井區	1,090	46	0	11	1	0
26	霧峰區	964	156	3	120	14	0
27	太平區	2,646	26	6	97	0	0
28	大里區	2,741	6	0	143	0	0
29	和平區	187	0	0	125	0	0
合計		37,743	834	162	3,583	65	26

備註：(1)表中保全人數係指日雨量500mm淹水深度30cm以上之淹水潛勢內之災害弱勢人數。

(2)一級保全戶為面臨水災時,無法自行疏散或做垂直疏散之弱勢族群保全對象。二級保全戶為面臨水災時,能自行做垂直疏散之弱勢族群保全對象。

第三章、水災危險潛勢地區應變暨疏散撤離措施

一、災情通報流程

依內政部「執行災情查報通報複式佈建措施」及經濟部「經濟部淹水災情通報作業要點」，擬訂災情通報流程圖(圖3.1)，以進行災情蒐集、通報、查證與追蹤災情處置(附錄5-1、5-2、5-3)。另於汛期前完成災情巡察、通報、查證員及防汛搶險隊編組(附錄6-1)。

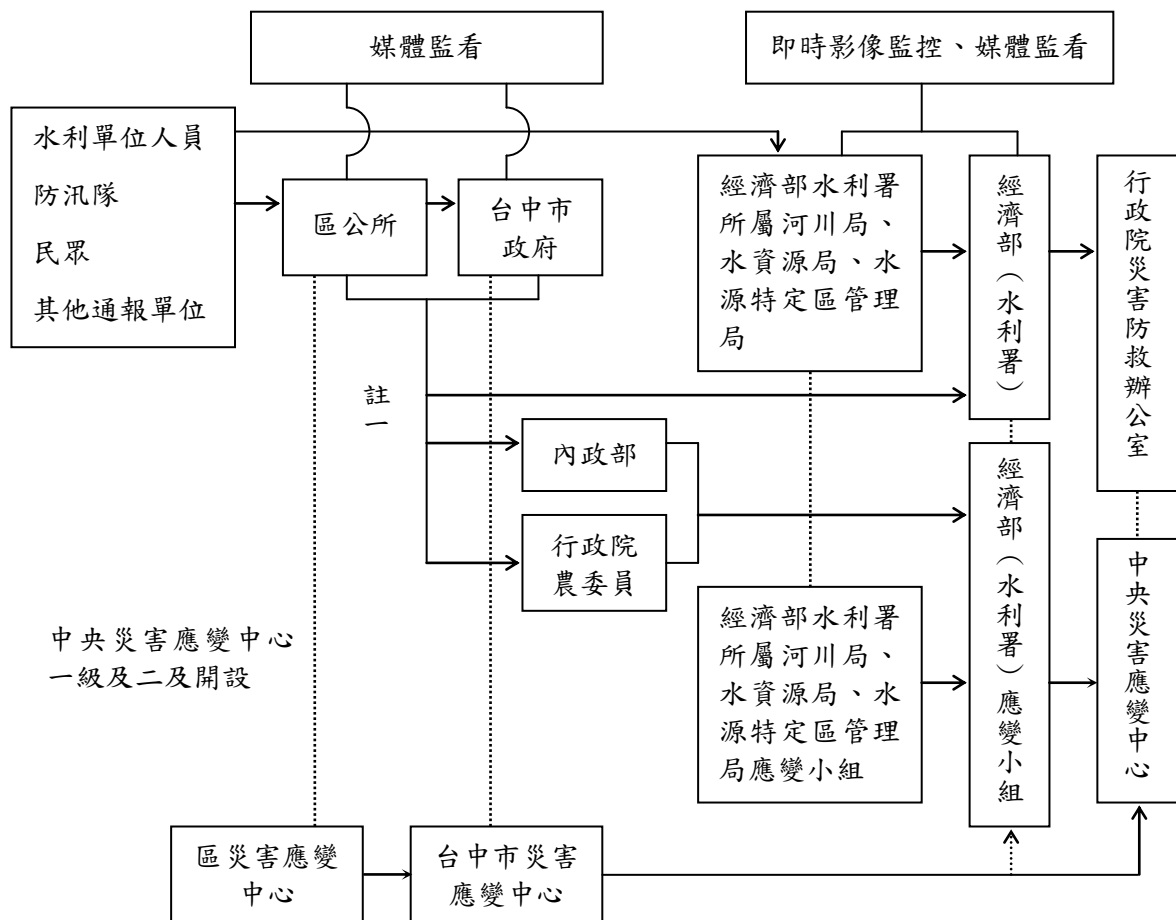

- 註一：屬市區排水(含下水道)淹水災患者，通報內政部；屬農田灌溉排水及野溪淹水災患者，通報行政院農業委員會；屬河川、區域排水淹水災患者，通報經濟部；前述災情應同時副知經濟部。
- 註二：縣市政府(災害應變中心)知悉災情，應立即指派或通知權責機關指派災情查證人員查證。查證人員或防汛隊隊員查證結果，應立即通報指派機關。經查災情有誤時，權責機關應予澄清。
- 註三：縣市政府(災害應變中心)應持續追蹤災情處置情形，通報行政院災害防救委員會或陳報中央災害應變中心。俟災情排除或不影響交通與重要生活機能後，解除列管。

圖3.1 臺中市災情通報流程圖

二、防汛器材運用流程

(一)掌握防汛器材資訊

掌握轄區本市各局處及區公所、第三河川局及相關單位之防汛器材資源，製作臺中市防汛器材資源表(附錄4)，俾利有效調度或申請支援；並依防汛器材運用流程圖(圖3.2)或視水情現況辦理防汛器材整備及防汛搶險事宜。

(二)防汛器材運用流程



圖3.2 防汛器材運用流程圖

三、移動式抽水機運用流程

(一)移動式抽水機預布及調度

依水災危險潛勢地區保全計畫表所列水災危險潛勢地區，將臺中市與區公所實際控管運用之大、中、小型移動式抽水機進行預布(表3.1)及依實際水情作彈性調度，並擬定移動式抽水機運用流程圖(圖3.3)，俾於災時有效執行抽排除淹(積)水。

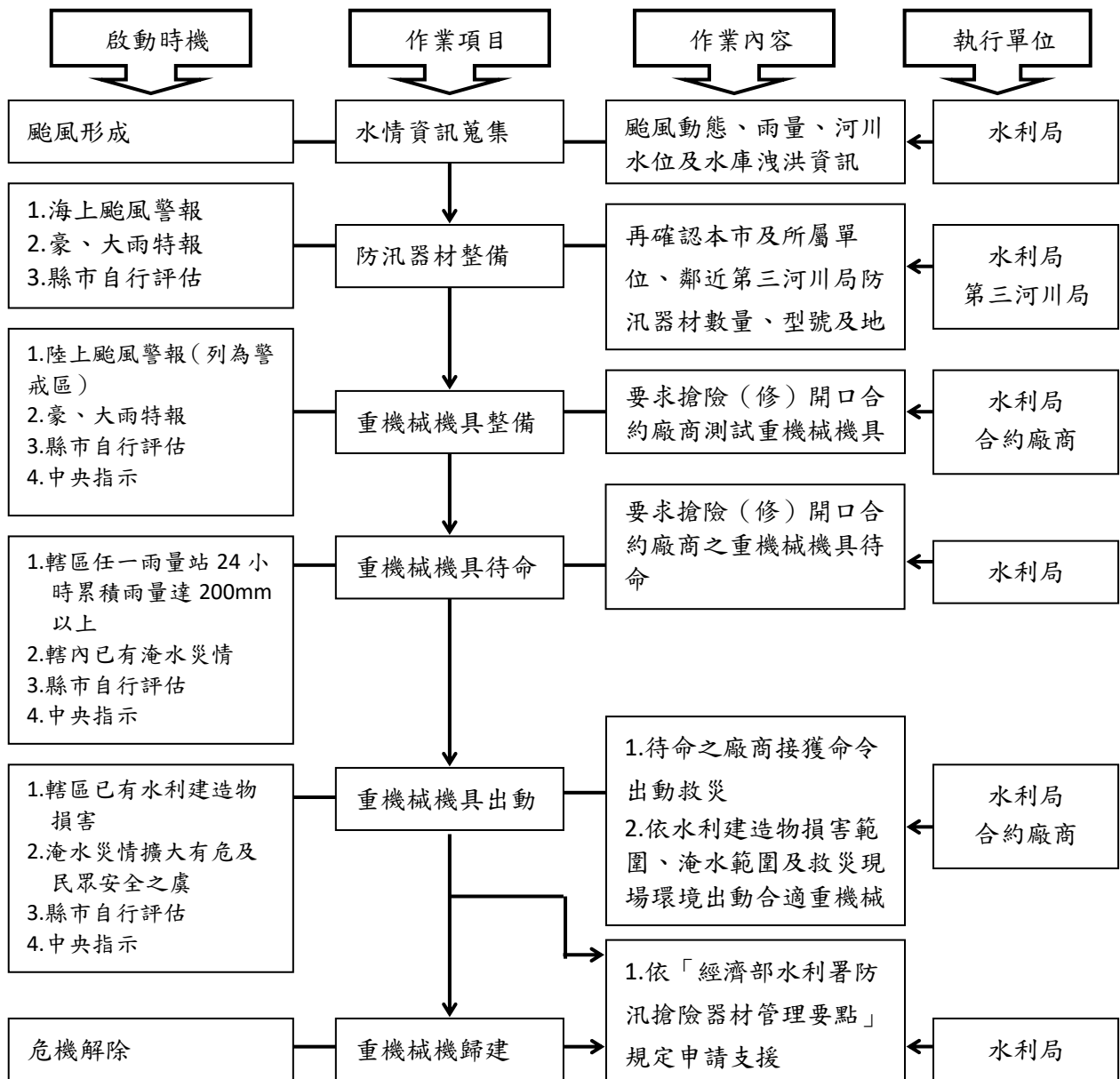
掌握鄰近第三河川局實際控管運用之大型移動式抽水機資訊，以編製河川局移動式抽水機聯絡表(附錄6-2)，有支援需求時並依移動式抽水機運用流程圖申請支援。

(二)移動式抽水機運用作業流程

移動式抽水機運用作業流程如圖3.3。

(三)移動式抽水機能量檢討：

臺中市評估目前自有及水利署調用至縣市之大型移動式抽水機，經檢討是足以因應近年縣市淹水災區救災抽排水之所需，並具防災應變機動及擬定完整維護保養計畫。

四、疏散撤離作業流程

(一)疏散撤離作業流程

依水災危險潛勢地區保全計畫表之水災危險潛勢地區保全戶數及疏散避難場所條件，繪製全市各區水災危險潛勢地區疏散避難圖(附錄7)，並依經濟部函頒之「水災危險潛勢地區疏散撤離標準作業程序」撤離作業流程(圖3.4)及資訊傳遞流程(圖3.5)，俾於水災時有效執行疏散撤離危險地區民眾，減少傷亡。

(二)保全對象及疏散撤離定義

保全對象係單指水災危險潛勢地區內居民，特別是需支援護送之弱勢族群(如長期病患、獨居老人、行動不便、身心障礙等)或居住地下室者均應確實掌握，必要時應優先協助疏散撤離。

疏散撤離係指居民自住處平面疏散撤離至指定安全避難所、親友家，或垂直疏散至自家或同樓層2樓以上(如水庫潰壩應疏散至5樓以上)之安全處所。

(三)疏散撤離權責分工

本府災害應變中心下達疏散撤離指示後，由水利局、建設局、警察局、消防局、衛生局、民政局、社會局及交通局等相關局處依權責分工(附錄10)協助區災害應變中心辦理疏散撤離相關工作，儘速完成水災危險地區內民眾之撤離與後續工作。

表 3.1 移動式抽水機預布表

保全地區	抽水機編號	管理單位	保管	抽水機預布地點
石岡區	S031	臺中市政府水利局		石岡水資源中心
石岡區	S032	臺中市政府水利局		石岡水資源中心
石岡區	S033	臺中市政府水利局		石岡水資源中心
南區	S034	臺中市政府水利局		福田水資源中心
南區	S035	臺中市政府水利局		福田水資源中心
南區	S028	臺中市政府水利局		福田水資源中心
南區	S029	臺中市政府水利局		福田水資源中心
南區	S030	臺中市政府水利局		福田水資源中心
南區	S031	臺中市政府水利局		福田水資源中心
南區	S032	臺中市政府水利局		福田水資源中心
南區	S033	臺中市政府水利局		福田水資源中心
南區	S034	臺中市政府水利局		福田水資源中心
南區	S035	臺中市政府水利局		福田水資源中心
南區	S036	臺中市政府水利局		福田水資源中心
南區	S037	臺中市政府水利局		福田水資源中心
南區	S038	臺中市政府水利局		福田水資源中心
南區	S039	臺中市政府水利局		福田水資源中心
南區	S040	臺中市政府水利局		福田水資源中心
太平區	M001	臺中市政府水利局		西屯區中科路橋倉庫

保全地區	抽水機編號	管理單位	保管	抽水機預布地點
太平區	M002	臺中市政府水利局		西屯區中科路橋倉庫
清水區	M003	臺中市政府水利局		西屯區中科路橋倉庫
清水區	M004	臺中市政府水利局		西屯區中科路橋倉庫
清水區	M005	臺中市政府水利局		西屯區中科路橋倉庫
清水區	M006	臺中市政府水利局		西屯區中科路橋倉庫
清水區	M007	臺中市政府水利局		西屯區中科路橋倉庫
清水區	M008	臺中市政府水利局		西屯區中科路橋倉庫
清水區	M009	臺中市政府水利局		西屯區中科路橋倉庫
清水區	M010	臺中市政府水利局		西屯區中科路橋倉庫
大肚區	102-S001	大肚區公所		大肚區公所
大肚區	102-S002	大肚區公所		大肚區公所
大肚區	102-S003	大肚區公所		大肚區公所
大肚區	105-S018	大肚區公所		大肚區公所
大肚區	105-S019	大肚區公所		大肚區公所
梧棲區	102-S004	梧棲區公所		梧棲區公所
梧棲區	102-S005	梧棲區公所		梧棲區公所
梧棲區	102-S006	梧棲區公所		梧棲區公所
梧棲區	102-S013	梧棲區公所		梧棲區公所
梧棲區	105-S014	梧棲區公所		梧棲區公所
大安區	102-S007	大安區公所		大安區公所
大安區	102-S008	大安區公所		大安區公所
大安區	102-S009	大安區公所		大安區公所
大安區	105-S028	大安區公所		大安區公所
大安區	105-S029	大安區公所		大安區公所
外埔區	102-S010	外埔區公所		外埔區公所
外埔區	102-S011	外埔區公所		外埔區公所
外埔區	102-S012	外埔區公所		外埔區公所
外埔區	105-S026	外埔區公所		外埔區公所
后里區	102-S013	后里區公所		后里區公所

保全地區	抽水機編號	管理單位	保管	抽水機預布地點
后里區	102-S014	后里區公所		后里區公所
后里區	102-S015	后里區公所		后里區公所
后里區	105-S021	后里區公所		后里區公所
神岡區	102-S016	神岡區公所		神岡區公所
神岡區	102-S017	神岡區公所		神岡區公所
神岡區	102-S018	神岡區公所		神岡區公所
神岡區	105-S016	神岡區公所		神岡區公所
神岡區	105-S017	神岡區公所		神岡區公所
大雅區	102-S019	大雅區公所		大雅區公所
大雅區	102-S020	大雅區公所		大雅區公所
大雅區	102-S021	大雅區公所		大雅區公所
石岡區	102-S022	石岡區公所		石岡區公所
石岡區	102-S023	石岡區公所		石岡區公所
石岡區	102-S024	石岡區公所		石岡區公所
石岡區	105-S030	石岡區公所		石岡區公所
新社區	102-S025	新社區公所		新社區公所
新社區	102-S026	新社區公所		新社區公所
新社區	102-S027	新社區公所		新社區公所
新社區	105-S030	新社區公所		新社區公所
中區	102-S001	中區區公所		中區區公所
中區	105-S036	中區區公所		中區區公所
東區	105-S002	東區公所		東區公所
東區	105-S003	東區公所		東區公所
東區	105-S004	東區公所		東區公所
東區	105-S001	東區公所		東區公所
西區	105-S005	西區公所		西區公所
西區	105-S006	西區公所		西區公所
西區	105-S007	西區公所		西區公所
西區	105-S008	西區公所		西區公所

保全地區	抽水機編號	管理單位	保管	抽水機預布地點
南區	105-S009	南區區公所		南區區公所
南區	105-S010	南區區公所		南區區公所
南區	105-S011	南區區公所		南區區公所
南區	105-S012	南區區公所		南區區公所
南區	105-S003	南區區公所		南區區公所
北區	105-S013	北區區公所		北區區公所
北區	105-S014	北區區公所		北區區公所
北區	105-S015	北區區公所		北區區公所
北區	105-S004	北區區公所		北區區公所
西屯區	105-S016	西屯區公所		西屯區公所
西屯區	105-S017	西屯區公所		西屯區公所
西屯區	105-S018	西屯區公所		西屯區公所
西屯區	105-S005	西屯區公所		西屯區公所
西屯區	105-S006	西屯區公所		西屯區公所
南屯區	105-S019	南屯區公所		南屯區公所
南屯區	105-S020	南屯區公所		南屯區公所
南屯區	105-S021	南屯區公所		南屯區公所
南屯區	105-S007	南屯區公所		南屯區公所
南屯區	105-S008	南屯區公所		南屯區公所
北屯區	105-S022	北屯區公所		北屯區公所
北屯區	105-S023	北屯區公所		北屯區公所
北屯區	105-S024	北屯區公所		北屯區公所
北屯區	105-S025	北屯區公所		北屯區公所
北屯區	105-S026	北屯區公所		北屯區公所
北屯區	105-S027	北屯區公所		北屯區公所
北屯區	105-S028	北屯區公所		北屯區公所
北屯區	105-S029	北屯區公所		北屯區公所
北屯區	105-S030	北屯區公所		北屯區公所
豐原區	100-S031	豐原區公所		豐原區公所

保全地區	抽水機編號	管理單位	保管	抽水機預布地點
豐原區	100-S033	豐原區公所		豐原區公所
豐原區	100-S034	豐原區公所		豐原區公所
豐原區	100-S036	豐原區公所		豐原區公所
豐原區	100-S037	豐原區公所		豐原區公所
豐原區	100-S038	豐原區公所		豐原區公所
大里區	100-S001	大里區公所		大里區公所
大里區	100-S007	大里區公所		大里區公所
大里區	100-S020	大里區公所		大里區公所
大里區	100-S035	大里區公所		大里區公所
大里區	100-S009	大里區公所		大里區公所
太平區	100-S003	太平區公所		太平區公所
太平區	100-S004	太平區公所		太平區公所
太平區	100-S030	太平區公所		太平區公所
太平區	100-S010	太平區公所		太平區公所
清水區	100-S002	清水區公所		清水區公所
清水區	100-S009	清水區公所		清水區公所
清水區	100-S029	清水區公所		清水區公所
清水區	100-S040	清水區公所		清水區公所
清水區	100-S011	清水區公所		清水區公所
大甲區	100-S017	大甲區公所		大甲區公所
大甲區	100-S026	大甲區公所		大甲區公所
大甲區	100-S032	大甲區公所		大甲區公所
大甲區	100-S039	大甲區公所		大甲區公所
大甲區	100-S012	大甲區公所		大甲區公所
東勢區	100-S006	東勢區公所		東勢區公所
東勢區	100-S010	東勢區公所		東勢區公所
東勢區	100-S011	東勢區公所		東勢區公所
東勢區	100-S028	東勢區公所		東勢區公所
烏日區	100-S016	烏日區公所		烏日區公所

保全地區	抽水機編號	管理單位	保管	抽水機預布地點
烏日區	100-S019	烏日區公所		烏日區公所
烏日區	100-S022	烏日區公所		烏日區公所
烏日區	100-S027	烏日區公所		烏日區公所
烏日區	105-S015	烏日區公所		烏日區公所
霧峰區	100-S008	霧峰區公所		霧峰區公所
霧峰區	100-S015	霧峰區公所		霧峰區公所
霧峰區	100-S018	霧峰區公所		霧峰區公所
霧峰區	100-S008	霧峰區公所		霧峰區公所
霧峰區	100-S015	霧峰區公所		霧峰區公所
霧峰區	100-S018	霧峰區公所		霧峰區公所
潭子區	100-S012	潭子區公所		潭子區公所
潭子區	100-S024	潭子區公所		潭子區公所
潭子區	100-S023	潭子區公所		潭子區公所
潭子區	100-S024	潭子區公所		潭子區公所
龍井區	100-S005	龍井區公所		龍井區公所
龍井區	100-S014	龍井區公所		龍井區公所
龍井區	100-S021	龍井區公所		龍井區公所
龍井區	100-S023	龍井區公所		龍井區公所
龍井區	100-S025	龍井區公所		龍井區公所
沙鹿區	臺中市 3000871	沙鹿區公所		沙鹿區公所
沙鹿區	臺中市 3000872	沙鹿區公所		沙鹿區公所
沙鹿區	臺中市 3000873	沙鹿區公所		沙鹿區公所
沙鹿區	臺中市 3000874	沙鹿區公所		沙鹿區公所
沙鹿區	臺中市 3001140	沙鹿區公所		沙鹿區公所
沙鹿區	臺中市 3001141	沙鹿區公所		沙鹿區公所
沙鹿區	臺中市 3001142	沙鹿區公所		沙鹿區公所
沙鹿區	臺中市 3001143	沙鹿區公所		沙鹿區公所
沙鹿區	臺中市 3001142	沙鹿區公所		沙鹿區公所
太平區	01	水利局		太平區坪林倉庫

保全地區	抽水機編號	管理單位	保管	抽水機預布地點
太平區	02	水利局		太平區坪林倉庫
太平區	03	水利局		太平區坪林倉庫
太平區	04	水利局		太平區坪林倉庫
太平區	05	水利局		太平區坪林倉庫
太平區	06	水利局		太平區坪林倉庫
太平區	07	水利局		太平區坪林倉庫
太平區	08	水利局		太平區坪林倉庫
太平區	09	水利局		太平區坪林倉庫
西屯區	10	水利局		西屯區中科路橋倉庫
西屯區	11	水利局		西屯區中科路橋倉庫
西屯區	12	水利局		西屯區中科路橋倉庫
西屯區	13	水利局		西屯區中科路橋倉庫
西屯區	14	水利局		西屯區中科路橋倉庫
西屯區	15	水利局		西屯區中科路橋倉庫
西屯區	16	水利局		西屯區中科路橋倉庫
西屯區	17	水利局		西屯區中科路橋倉庫
西屯區	18	水利局		西屯區中科路橋倉庫
西屯區	19	水利局		西屯區中科路橋倉庫
西屯區	20	水利局		西屯區中科路橋倉庫
西屯區	21	水利局		西屯區中科路橋倉庫
西屯區	22	水利局		西屯區中科路橋倉庫
西屯區	23	水利局		西屯區中科路橋倉庫
西屯區	24	水利局		西屯區中科路橋倉庫
西屯區	25	水利局		西屯區中科路橋倉庫
清水區	26	水利局		清水區臨江抽水站
清水區	27	水利局		清水區臨江抽水站
清水區	28	水利局		清水區臨江抽水站
龍井區	29	水利局		龍井區山腳大排防潮閘門
龍井區	30	水利局		龍井區山腳大排防潮閘門

保全地區	抽水機編號	管理單位	保管	抽水機預布地點
龍井區	31	水利局		龍井區山腳大排防潮閘門

【備註：個資謹作防救災應用】



圖 3.3 移動式抽水機運用流程圖



圖 3.4 水災疏散撤離作業流程圖

五、落實全民自主防災行動，持續推動水患自主防災社區

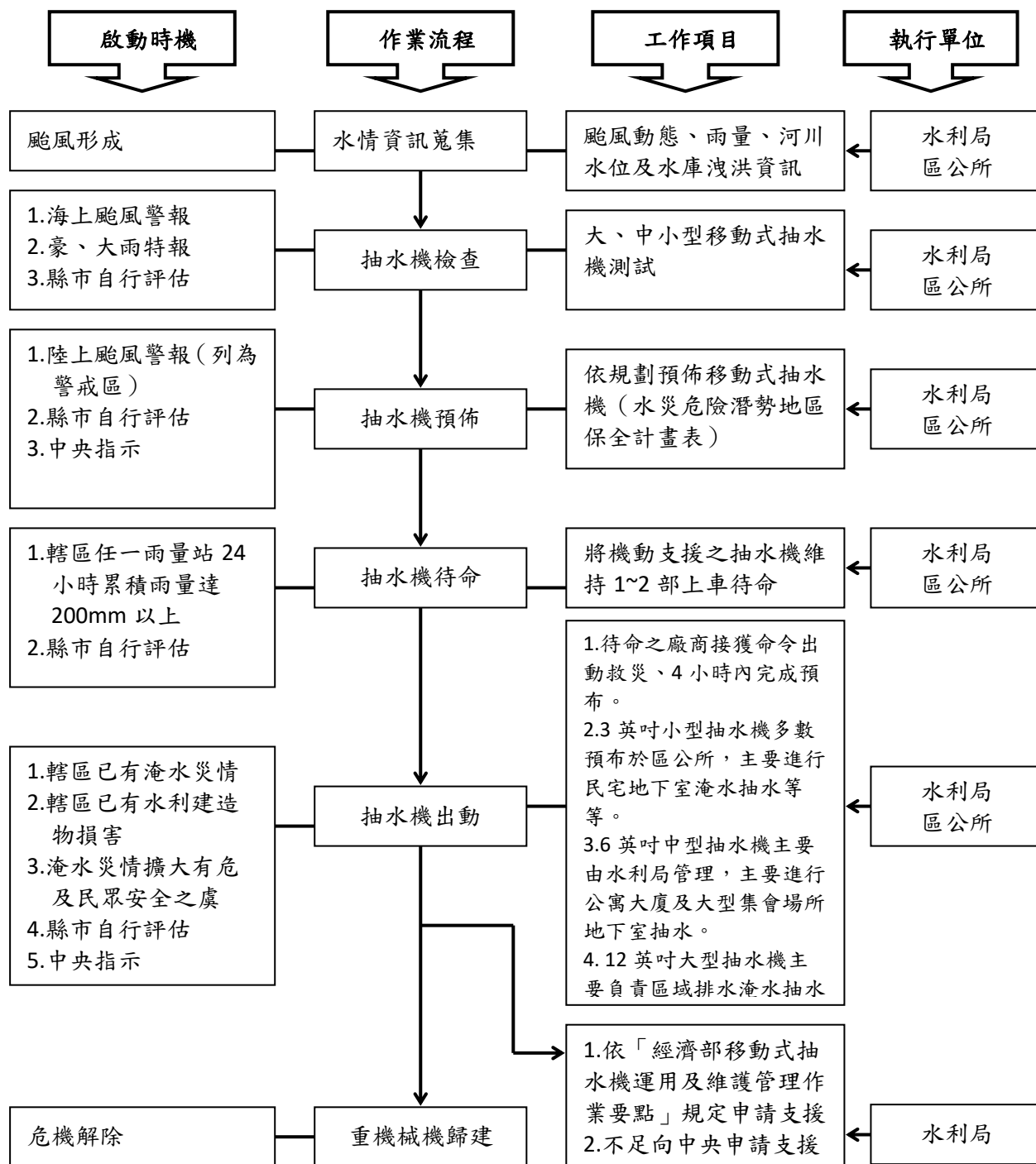
本市目前已有67處防災社區建置，也是全臺數量最多的縣市，為維護社區成員的安全，為社區成員辦理全年度投保，持續編列經費辦理既有水患自主防災社區防災教育訓練及演練，協助社區持續維運並於汛期間發揮自主防災功能，進而達到「先自助後公助」之目標。

為了讓民眾提升自主防災觀念及水災疏散避難流程，將「自助、互助、公助」之全民防災精神傳遞給社區民眾，當颱風來襲時，社區主要工作如下：

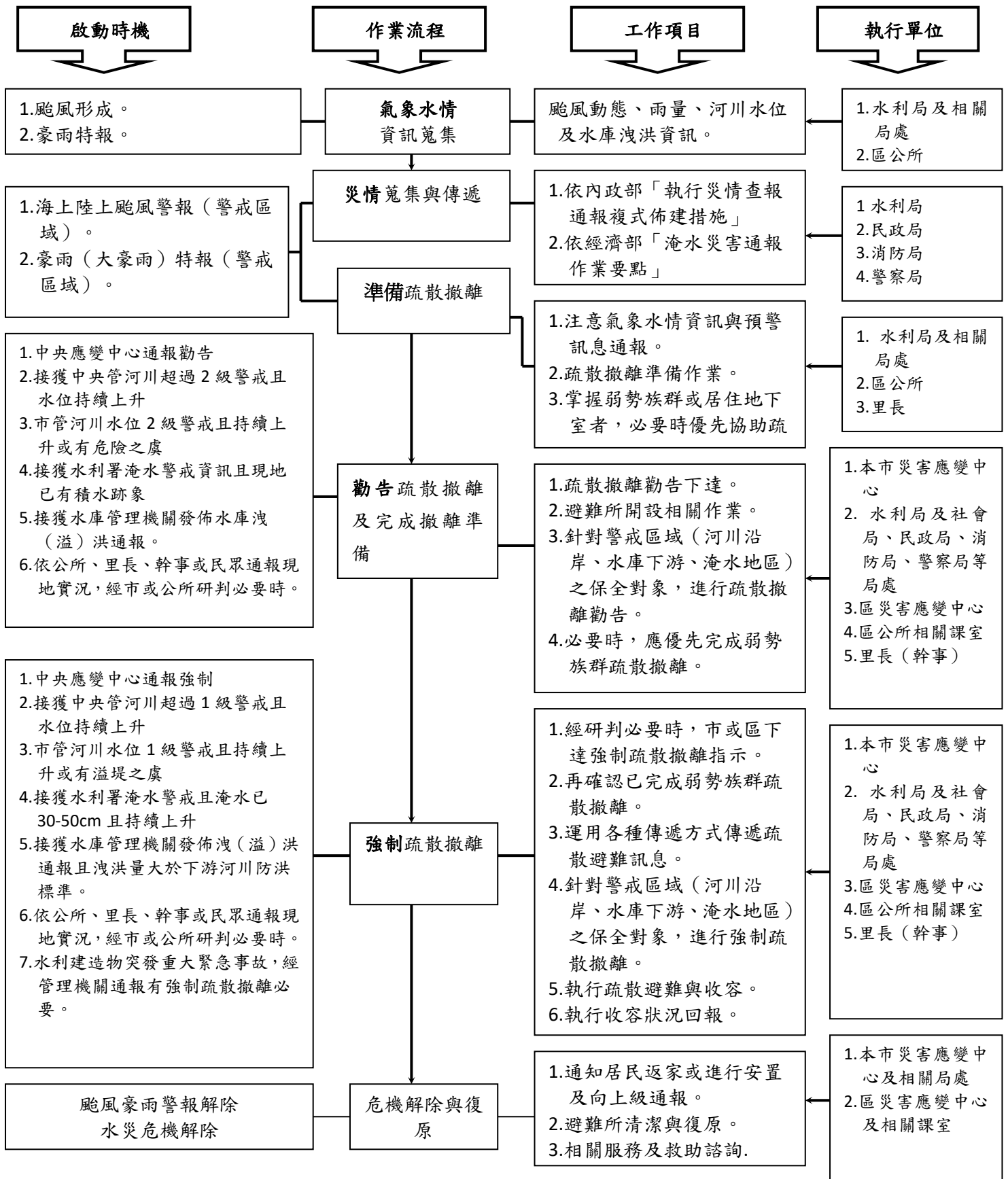
- (一) 災前清點防救災裝備、宣導居民提前防颱等準備工作。
- (二) 災中自主監測雨量水位、巡視社區環境、關切社區居民等應變作為。
- (三) 災後動員自主防災組織成員進行環境清掃等復原工作。

本府為結合及增進民力運用，後續將新增水患自主防災社區，輔導社區推動自主防災相關工作，藉由發揮「自助、互助」精神，將水災防災工作做到完善，也讓身邊的親朋好友都可平安度過颱風豪雨的考驗。

表 3.2 臺中市水患自主防災社區明細表

101 年成立 22 處	102 年成立 14 處	104 年成立 10 處	105 年成立 8 處	106 年成立 7 處	107 年成立 6 處
大里區夏田里 大里區金城里 大里區建民里 太平區太平里 太平區中興里 烏日區前竹里 烏日區溪尾里 烏日區湖日里 烏日區五光里 烏日區南里里 霧峰區甲寅里 霧峰區本堂里 霧峰區五福里 霧峰區四德里 新社區大南里 新社區永源里 東勢區泰昌里 東勢區慶東里 和平區天輪里 和平區博愛里 裡冷社區 和平區博愛里 松鶴社區 和平區博愛里 谷關社區	大里區塗城里 大里區瑞城里 大雅區秀山里 大雅區橫山里 大雅區忠義里 梧棲區大村里 梧棲區永安里 后里區舊社里 后里區聯合里 沙鹿區居仁里 沙鹿區斗抵里 沙鹿區興安里 太平區德隆里 太平區永隆里	沙鹿區沙鹿里 沙鹿區洛泉里 烏日區溪壩里 太平區豐年里 太平區勤益里 龍井區田中里 龍井區龍泉里 龍井區龍津里 梧棲區大庄里 后里區墩南里	后里區義理里 后里區太平里 清水區高南里 清水區臨江里 南屯區新生里 南屯區鎮平里 烏日區光明里 大里區仁化里	新社區崑山里 后里區后里里 后里區中和里 霧峰區六股里 大雅區大雅里 西屯區林厝里 梧棲區興農里	西屯區福雅里 沙鹿區鹿寮里 神岡區三角里 后里區義德里 南屯區永定里 大里區樹王里

六、健全水情及災情資訊網絡

(一)建置水情災情監測與監控設施

本府建置水情災情監測與監控設施，強化水災應變功能及健全洪水與淹水預警系統，包含93處水位監控站及設置CCTV攝影機，並介接中央氣象局、水利署、水保局、公路總局等防救災相關單位之各項防災警戒資訊，提供自來水公司停限水資訊、氣象局氣象雲圖、即時雨量、水位警戒、水利署水情燈號、淹水警戒、水保局土石流警戒、道路橋樑中斷及鄰近避難處所等各項在地化之資訊於防災資訊網，供本府掌握第一手水情資訊，於災情發生時調度機具及廠商進行緊急搶修搶險。

為方便民眾自主防災，本府開發「臺中水情APP」提供民眾下載，並新增主動推播告知的功能，將民眾有興趣的災情訊息主動顯示在手機螢幕，並結合利用地理位置服務（Location-Based Service，LBS）技術，隨時隨地掌握所在位置500公尺附近之各項警戒訊息，並整合氣象局衛星雲圖、即時雨量、水位警戒、淹水警戒、水保局土石流警戒、道路橋樑中斷及鄰近避難處所等各項在地化之資訊，提供民眾自主防災避災。



圖3.6 臺中水情APP-主動推播告知示意圖

(二)建置智慧防汛網

因應未來短延時強降雨所造成的水患威脅，並增加都市防災應變能力，本局獲經濟部水利署補助辦理「臺中市智慧防汛網推廣建置計畫」，已於本市各行政區內重要積淹水點位設置60組淹水感測設備，全時監控掌握路面積淹水狀況，並建置整合平台及同步將數據介接上傳公共物聯網，可即時指揮調度相關人員進行緊急應變處理。藉由收集全市水情監測資訊，推估淹水影響範圍及深度，進而估算所需之抽水機組數量，以作為決策之參考，協助防災人員隨時隨地掌握淹水現況及地點，提升防汛效率，逐漸降低淹水造成人民之困擾。此外，雨水下水道是城市中相當重要的排水通道，為避免阻塞影響排洪，本府獲經濟部水利署部份補助辦理「臺中市排水路安全監測分析系統計畫」，將針對本市各行政區10處較易淤積之雨水下水道進行監測器安裝，於颱風或豪雨來臨時，監測雨水下水道水位、淤積量和沼氣含量，並推估雨水下水道通洪情形、以降低淤積造成之淹水風險及保障巡檢人員生命安全。



圖3.7 智慧感測元件及智慧防汛平台

第四章、附則

一、教育宣導

本府及區公所適時印製相關宣導資料及圖說，利用各種機會藉由防災教育宣導，教導民眾認識災害、建立正確風險及防災觀念，以提升全民防災意識及緊急應變能力。

二、疏散避難圖看板及疏散路線指示牌製作

本府及區公所推動將水災疏散避難圖製作成大型看板(如圖4.1)設置於村里內明顯處，另於村落口聚集處或重要保護標的等沿疏散撤離路線設置指示牌(如圖4.2)，以達平時宣導、災時引導功能。

三、演練與計畫更新備查

本府及區公所針對本計畫平時加以演練(每年汛期前至少1次)，並於災時落實執行。

本府每年定期或不定期(重大水災後)更新水災危險潛勢地區保全計畫內容，以維持資料之正確性及有效性，並於每年汛期前提報經濟部備查。

四、督導區公所擬訂計畫或更新及提報備查

本府每年督導區公所擬訂或更新該轄「水災危險潛勢地區保全計畫」，計畫內容以簡明及實用為原則，並應隨時維持計畫資料之正確性及有效性，同時於每年汛期前提報本府備查，俾使區公所落實水災疏散撤離之命令下達及通報應撤離之村里民眾等相關作業。

第五章、附 錄

附錄1、臺中市淹水潛勢圖

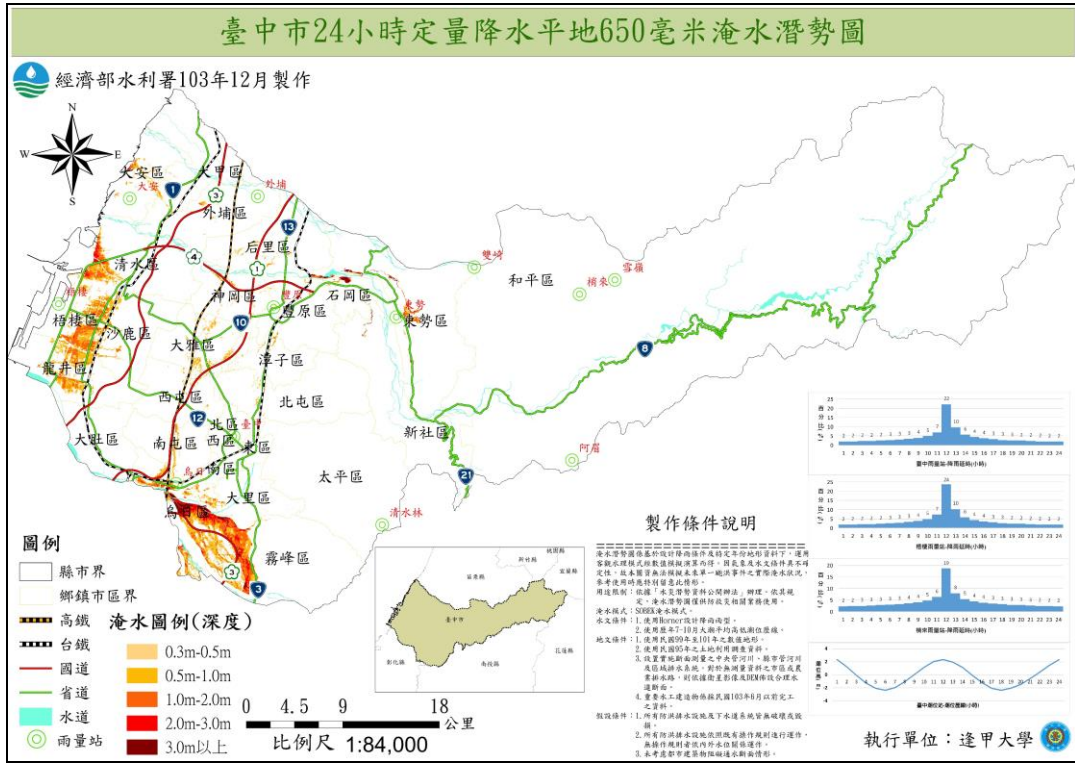

臺中市淹水潛勢圖(24小時650mm)

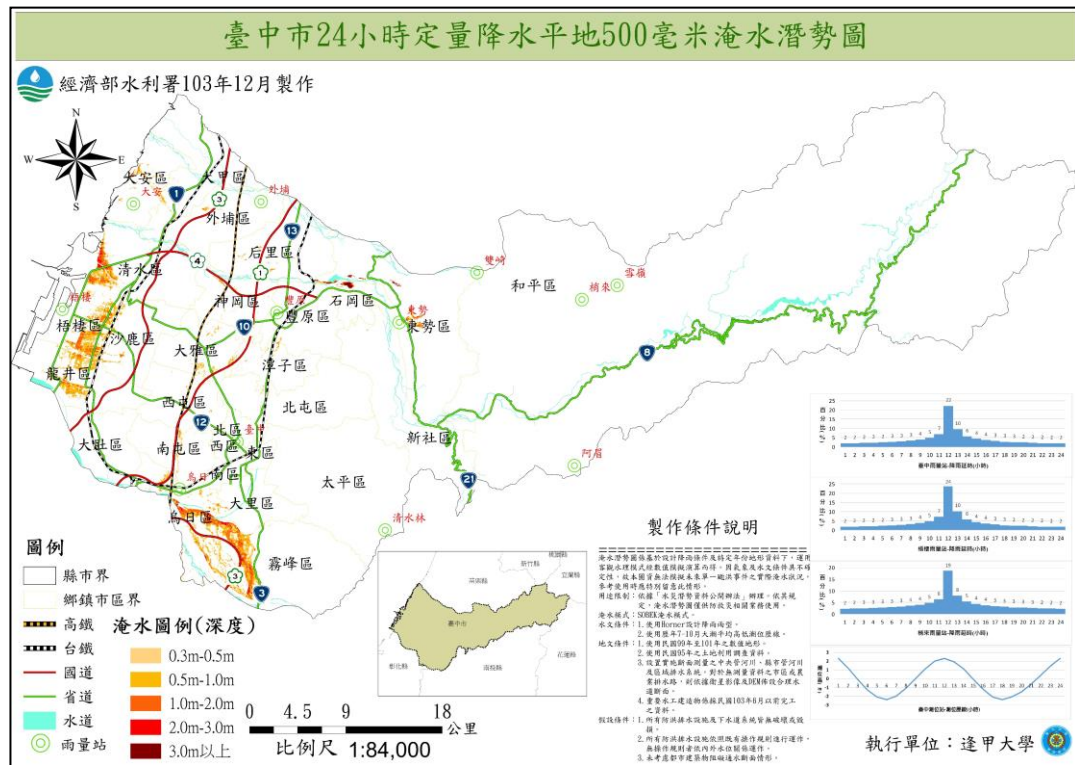

臺中市淹水潛勢圖(24小時500mm)

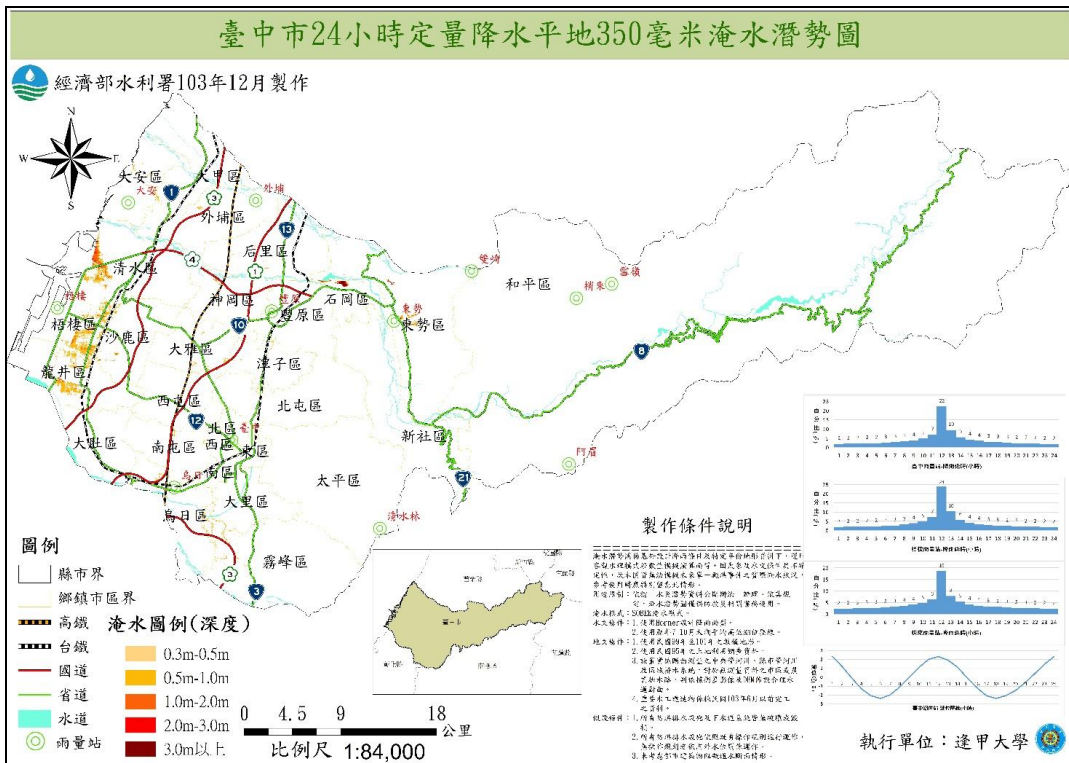

臺中市淹水潛勢圖(24小時350mm)

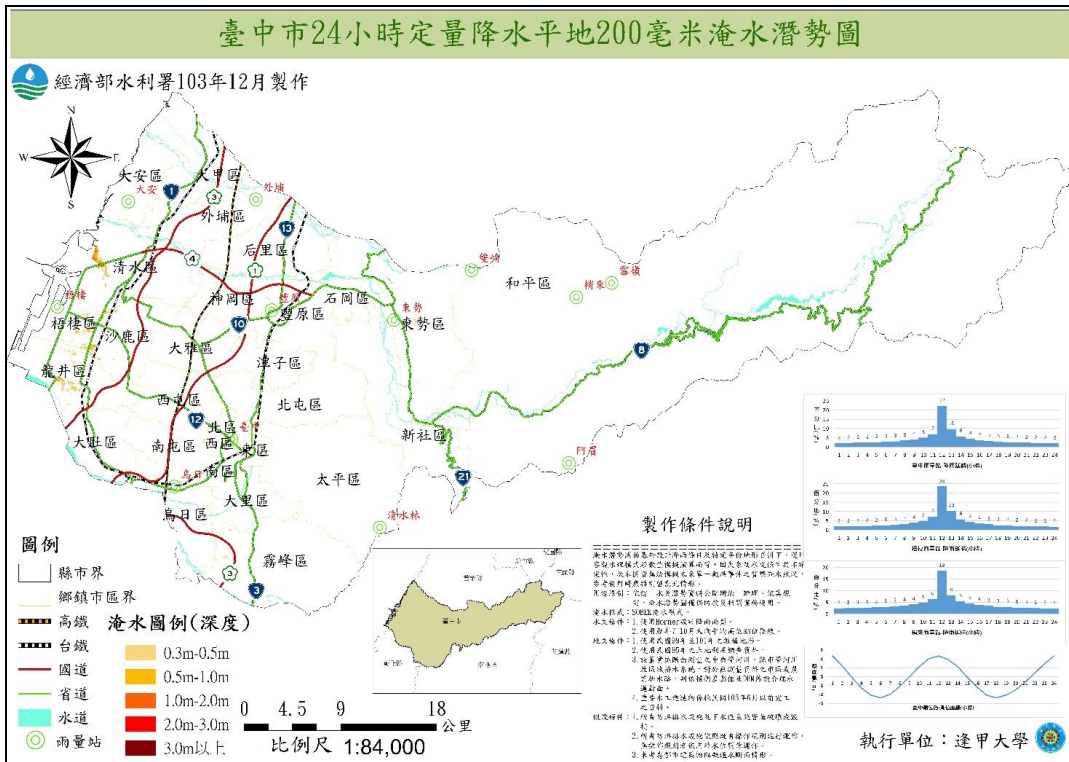

臺中市淹水潛勢圖(24小時200mm)

附錄2、臺中市易淹水及近3年重大淹水地區表

編號	行政區	里別	位置	淹水規模	淹水點分類及型態
1	西屯區	港尾里	港尾溪牛埔橋水位高漲	-	外水類-溢堤型：
2	外埔區	馬鳴里	大馬路、八支圳	-	外水類-溢堤型：八支圳通洪能力不足，颱風及豪雨時，水溢大馬路。
3	外埔區	鐵山里	(1)長生路 39 號 (2)長生路 58 之 9 號	-	外水類-溢堤型：明渠排水系統水路設計斷面通洪能力不足。
4	清水區	田寮里	清水區祝福加油站至田寮郵局路面下雨即淹水	1、淹水均深：0.3m 2、淹水深度：0.6m 3、淹水面積：0.56ha 4、歷史最大淹水事件：102年蘇力颱風(豪雨) (1)淹水深度：0.5m~1m (2)淹水時間：6小時	內水類-系統型：改善排水系統。
5	后里區	后里里	三豐路四段 90 巷 22 弄周遭	-	外水類-溢堤型：旱溝排水斷面不足。
6	新社區	永源里	新社區永源里食水崙溪湍崛支游民宿天籟園附近	1、淹水均深：0.3m 2、淹水深度：0.5m 3、淹水面積：1.5ha 4、歷史最大淹水事件：102年蘇力颱風(豪雨) (1)淹水深度：0.3m~0.5m (2)淹水時間：半天	內水類-系統型：改善排水系統。
7	新社區	復盛里、大南里	新社區復盛里新社幼兒園旁，及中和街2段 203 巷與 209 巷交叉路口周邊淹水。	1、淹水均深：0.3m 2、淹水深度：0.3m 3、淹水面積：3.2ha 4、歷史最大淹水事件：93年敏督利颱風(豪雨) (1) 5、淹水深度：m~1.5m (2) 6、淹水時間：半天	內水類-系統型：改善排水系統。

編號	行政區	里別	位置	淹水規模	淹水點分類及型態
8	新社區	東興里	新社區東興里新七村區域排水	1、淹水均深：0.5m 2、淹水深度：1m 3、淹水面積：0.2ha 4、歷史最大淹水事件：102年蘇力颱風(豪雨) (1) 淹水深度：0.5m~1m (2) 淹水時間：整天	外水類-溢堤型：
9	新社區	大南里	中和街二段 383 巷 9 號	1、淹水均深：0.3m 2、淹水深度：0.5m 3、淹水面積：0.2ha 4、歷史最大淹水事件：102年蘇力颱風(豪雨) (1) 淹水深度：0.3m~0.5m (2) 淹水時間：半天	內水類-系統型：改善排水系統。
10	潭子區	大豐里	大豐路 2 段 122 巷至潭富路 2 段 157 巷大豐里活動中心周邊、雅豐街	1、淹水平均深度：0.40m 2、最大淹水深度：0.50m 3、淹水面積：約 0.3ha 4、歷史最大淹水事件：103年 0515 豪雨 (1) 淹水深度：<0.5m (2) 淹水時間：2 小時	外水類-溢堤型：四尺八分線通洪能力不足。
11	豐原區	朴子里	豐原區國豐路及朴子街口	-	內水類-系統型：改善排水系統。
12	霧峰區	本堂里	霧峰區本堂里育賢路至林森路淹水	1、淹水均深：0.25m 2、淹水深度：0.3m 3、淹水面積：1.5ha 4、歷史最大淹水事件：97年卡玫基颱風 (1) 淹水深度：<0.5m (2) 淹水時間：3 小時	內水類-系統型：改善排水系統。

編號	行政區	里別	位置	淹水規模	淹水點分類及型態
13	烏日區	湖日里	烏日區光華街烏日啤酒廠旁淹水	1、淹水均深：0.15m 2、淹水深度：0.25m 3、淹水面積：0.4ha 4、歷史最大淹水事件：97年卡玫基颱風 (1) 淹水深度：<0.5m (2) 淹水時間：2小時	內水類-系統型：改善排水系統。
14	東區	東勢里	福明街與進德路口	1、淹水平均深度：0.20m 2、最大淹水深度：0.25m 3、淹水面積：約0.01ha 4、歷史最大淹水事件：109年5月20日區域性強降雨淹水 (1) 淹水深度：<0.3m (2) 淹水時間：3小時	內水類-系統型：改善排水系統。
15	東區	合作里	進化路與力行路口 (阿正豆漿前)	1、淹水平均深度：0.20m 2、最大淹水深度：0.25m 3、淹水面積：約0.01ha 4、歷史最大淹水事件：109年5月20日區域性強降雨淹水 (1) 淹水深度：<0.3m (2) 淹水時間：3小時	內水類-系統型：改善排水系統。
16	東區	富仁里	1. 精武路217巷15號至73號。2. 精武路217巷57號至61-1號。3. 富台街67巷1至15號。4. 富台街67巷20至32號。	1、淹水平均深度：0.20m 2、最大淹水深度：0.25m 3、淹水面積：約0.01ha 4、歷史最大淹水事件：109年5月20日區域性強降雨淹水 (1) 淹水深度：<0.3m (2) 淹水時間：3小時	內水類-系統型：改善排水系統。
17	西屯區	港尾里	清武巷內	1、淹水均深：0.2m 2、淹水深度：0.2m 3、淹水面積： 4、歷史最大淹水事件：0813豪大雨 (1) 淹水深度：<0.5m (2) 淹水時間：3小時	內水類-系統型：改善排水系統。

編號	行政區	里別	位置	淹水規模	淹水點分類及型態
18	太平區	永平里	中平路、永平路一段至中平路 29 巷	1、淹水平均深度：0.10m 2、最大淹水深度：0.20m 3、淹水面積：約 1,500 平方公尺 4、歷史最大淹水事件： (1) 淹水深度：<0.2m (2) 淹水時間：1 小時	內水類-系統型：改善排水系統。
19	太平區	永隆里	正光街	1、淹水平均深度：0.20m 2、最大淹水深度：0.30m 3、淹水面積：約 3,300 平方公尺 4、歷史最大淹水事件： (1) 淹水深度：<0.3m (2) 淹水時間：2 小時	內水類-系統型：改善排水系統。
20	豐原區	北陽里、中陽里	豐原區圓環東、向陽東路	淹水深度：10cm~20cm	內水類-系統型：改善排水系統。
21	東區	東南里、合作里	東區精武路、南京東路、進化路、富貴街	1、淹水平均深度：0.20m 2、最大淹水深度：0.25m 3、淹水面積：約 0.01ha 4、歷史最大淹水事件：109 年 5 月 20 日區域性強降雨淹水 (1) 淹水深度：<0.3m (2) 淹水時間：3 小時	內水類-系統型：改善排水系統。
22	北區	錦祥里	北區育強街 10 巷	淹水深度：30~50cm	內水類-系統型：改善排水系統。
23	南區	福平里	南區四育國中(復興路二段 152 號)正門口淹水，建請派員進行排水溝清淤。	淹水深度：20~30cm	內水類-系統型：改善排水系統。
24	西屯區	永安里	西屯區西林巷	1、淹水均深：0.15m 2、淹水深度：0.2m 3、淹水面積： 4、歷史最大淹水事件：0813 豪大雨 (1) 淹水深度：<0.5m (2) 淹水時間：3 小時	內水類-系統型：改善排水系統。

編號	行政區	里別	位置	淹水規模	淹水點分類及型態
25	西屯區	大河里、大鵬里	西屯區長安路二段11巷與皇城街口、西屯區河南路跟長安路口	1、淹水均深：0.2m 2、淹水深度：0.25m 3、淹水面積： 4、歷史最大淹水事件：0520 強降雨 (1) 淹水深度：<0.5m (2) 淹水時間：3 小時	內水類-系統型：改善排水系統。
26	西屯區	西安里、西墩里	西屯區西安南巷(西屯路二段至光明路區間)	1、淹水均深：0.2m 2、淹水深度：0.25m 3、淹水面積：4、歷史最大淹水事件：0520 強降雨 (1) 淹水深度：<0.5m (2) 淹水時間：3 小時	內水類-系統型：改善排水系統。
27	北屯區	軍功里	北屯區東山路一段249 號附近	淹水深度：10~20cm	內水類-系統型：改善排水系統。
28	大里區 烏日區	夏田里、光明里、五光里	烏日大里環河路、五張犁抽水站、烏日中興抽水站附近	淹水深度：<10cm 淹水深度：<10cm 淹水深度：30~50cm	內水類-系統型：改善排水系統。
29	烏日區	光明里	烏日區光明里五光路961 巷口	淹水深度：30cm~50cm	內水類-系統型：改善排水系統。
30	大甲區	頂店里	大甲區頂店里中山路一段1064 號	淹水深度：30cm~50cm	內水類-系統型：改善排水系統。
31	烏日區	榮泉里	中山路三段轉南榮路	1、淹水均深：0.15m 2、淹水深度：0.1m~0.2m 3、淹水面積：道路積水(路口) 4、歷史最大淹水事件：無資料	內水類-其它： (0816-0820 豪大雨及白鹿颱風)
32	大肚區	大肚里	大肚區華南路與自由路交叉路口	1、淹水均深：0.15m 2、淹水深度：0.1m~0.2m 3、淹水面積：道路積水 4、歷史最大淹水事件：無資料	內水類：-地勢型，山坡地與平地交接的轉折區域。內水類：-其它，淤積或阻塞。(0816-0820 豪大雨及白鹿颱風)
編號	行政區	里別	位置	淹水規模	淹水點分類及型態

33	外埔區	水美里	(1)水美路 285 巷 28 號~36 號 (2)山美路 368 號~428 號中間		內水類-排水收集系統不良
34	烏日區	前竹里	中山路一段、和平巷口	1、淹水均深：0.15m 2、淹水深度：0.1m~0.2m 3、淹水面積：房屋淹水(中山路一段 167 號~181 號，共 8 戶)、道路淹水(路口) 4、歷史最大淹水事件：無資料	內水類-排水收集系統不良、地勢型：地形上的碗狀區域整體低窪區域、其他：側溝無淤積、附掛 4 條線。
35	北屯區	松竹里	熱河路及崇德六路交叉路口		內水類-系統型：改善排水系統。
36	西屯區	福聯里 協和里	國際街與臺灣大道路口附近	1. 淹水平均深度：0.3m。 2. 最大淹水深度：0.4。 3. 淹水面積：約 0.17ha。	內水類-系統型：改善排水系統。
37	潭子區	福仁里	潭子區福仁里新興路一段 53 巷道路排水不良造成住戶淹水案	1. 淹水平均深度：0.2m。 2. 最大淹水深度：0.3。 3. 淹水面積：約 0.04ha。	內水類-系統型：改善排水系統。
38	沙鹿區	清泉里	中清路五段信義路口	側溝溢出	0803 豪大雨
39	沙鹿區	清泉里	中清路五段東大路口	側溝溢出	0803 豪大雨
40	太平區	中平里	太平 20、18、16、12 街、太平路 286 巷、中平九街、中平九街 96 巷	1、淹水均深：0.15m 2、淹水深度：0.1m~0.2m 3、淹水面積：側溝溢出、道路積水、民宅進水	內水類-系統型：改善排水系統。
41	太平區	平安里	精美一街與精美路交叉路口周邊	1、淹水均深：0.2m 2、淹水深度：0.15m~0.2m 3、淹水面積：側溝溢出、道路積水	內水類-系統型：改善排水系統。
42	太平區	永成里	永富街	1、淹水均深：0.3m 2、淹水深度：0.2m~0.3m 3、淹水面積：側溝溢出、道路積水、民宅進水	內水類-系統型：改善排水系統。
43	北屯區	三和里	東光路、太原路口大雨積水		內水類-系統型：改善排水系統。
44	北屯區	三光里	太原路三段與三光二街口大雨積水		內水類-系統型：改善排水系統。

附錄3、高積（淹）水潛勢區防汛熱點位置表：

編號	致災地點			座標(TWD97)		歷史事件名稱	實際降雨	淹水時間/深度	致災原因	預定緊急對策
	市(縣)	鄉(鎮、市、區)	道路(路段)/村(里)	X座標	Y座標					
1	臺中市	霧峰區	育賢路至林森路一帶/本堂里	120.70	24.06	97年卡孜基颱風	大里410mm	3hr/30cm	降雨量超出該區域排水系統設計容量	臺中市政府持續推動雨水下水道工程改善/地方啟動防災自主社區機制/地方啟動抽水機抽排

致災原因：1. 地勢低窪(地層下陷區、易淹水地區)。2. 強度不足(排水斷面不足、未施設排水渠道或雨水下水道、未施設抽水站)。3. 施工中案件。

附錄4、臺中市防汛器材資源表

一、沙包						
保管單位	規格	資源所在鄉鎮	器材描述	水系	河川/海岸	數量
臺中市政府水利局	防汛沙包	西屯區	防汛沙包	烏溪	烏溪	10,000
各區公所	防汛沙包	各區公所	防汛沙包	烏溪、大甲溪、大安溪	烏溪、大甲溪、大安溪	10,000

二、防汛鼎塊							
保管單位	資源所在鄉鎮	器材描述	品名或型式	噸數	水系	河川/海岸	數量
臺中市政府水利局	烏日區	防汛鼎塊	防汛鼎塊	5T	烏溪	烏溪	258
臺中市政府水利局	西屯區	防汛鼎塊	防汛鼎塊	5T	烏溪	烏溪	143
臺中市政府水利局	霧峰區	防汛鼎塊	防汛鼎塊	4T、5T	烏溪	烏溪	280

三、發電機									
保管單位	動力來源	資源所在鄉鎮	數量	器材描述	發電量	電壓	轉速	是否有車輪及腳架	是否需車輛拖曳
臺中市政府水利局	柴油	豐原區	1	發電機	30KW	380V/200V	800RPM	否	否

附錄5-1、災害通報單

淹水災害通報單（範例）

傳受單位	通報時間	年 月 日 時 分		
<input type="checkbox"/> 經濟部部長 <input type="checkbox"/> 經濟部水利署署長 <input type="checkbox"/> 經濟部水利署水利防災中心 <input type="checkbox"/> 內政部營建署 <input type="checkbox"/> 行政院農業委員會水土保持局 <input type="checkbox"/> 行政院農業委員會農田水利處 <input type="checkbox"/> 交通部中央氣象局 <input type="checkbox"/> 災害防救科技中心	通報別	<input type="checkbox"/> 初報 <input type="checkbox"/> 續報 <input type="checkbox"/> 結報		
	通報單位	經濟部		
	電話	(02) 37073110 (02) 37073119	傳真	(02) 37073124
副知單位				
<input type="checkbox"/> 行政院災害防救委員會				
發生時間	年 月 日 午 時 分			
災害地點				
發生原因				
災情狀況				
影響情形	淹水長度____公尺、寬度____公尺、深度____公分 <input type="checkbox"/> 車尚可通行 <input type="checkbox"/> 車無法通行 <input type="checkbox"/> 民宅積水			
應行處置措施	1. 查證災情並追蹤列管處置情形。 2. 抽水機調派情形。 3. 處置情形持續回報本部。			
備註	請定時將最新處置情形回報本部至災情狀況解除為止。			

附錄5-2、災情查報處置表

豪雨淹水災情查報處置表				
氣象基本資料	時間			
	地點			
	單位			
	累積降雨量 (事後補紀錄)			
查詢及回復對象	時間		查詢結果	<input type="checkbox"/> 無災情
	單位			<input type="checkbox"/> 有災情(續填下面欄位) 列管案號: _____
	姓名			
	電話			
淹水時間				
淹水地點				
淹水情形	長_____m、寬_____m、深_____cm			
影響層面	影響車通行	<input type="checkbox"/> 有 <input type="checkbox"/> 無		
	住宅淹水	<input type="checkbox"/> 有 <input type="checkbox"/> 無		
處置情形	聯絡姓名電話			
	協勤員姓名電話			
	抽水機派遣情形	出動單位		
		帶隊員姓名電話		
		規格		
		數量		
		出動時間		
		抵達時間		
開始抽水時間				
完成淹水抽除時間				

附錄5-4、水利署移動式抽水機支援申請表

申請機關：

填報（職稱/姓名/電話/傳真）：

核定：

申請時間：

受理機關：經濟部

水利署抽水機調度小組電話：02-37073113

傳真：02-37073044、02-37073054

項次	支援鄉鎮	抽水區域 (含淹水深度、 排放地點、 抽水機數量、口 徑)	報到地點	受理報到員 (姓名、電話)	支援 單位	所在 地點	出發時間	預計 抵達時 間	帶隊官 (姓名、電話) 操作員 (姓名、電話)	機組編號	申請單位 簽收時間	組裝完 成時間	撤離 時間
										到達報到 地點時間	到達抽水 地點時間	開始抽 水時間	
1.				姓名： 電話：					姓名： 電話： 姓名： 電話：				
2.				姓名： 電話：					姓名： 電話： 姓名： 電話：				

註：一、粗黑框內由審核機關填寫。二、同一支援鄉鎮請填寫一列。三、粗黑框右側由各支援單位填寫。

第 頁/共 頁

擬辦 （經濟部抽水機調度小組）	審核 （抽水機小組值班科長）	核定 （值班組長）

備註：依作業須知規定，申請單位應負擔支援單位支援所需各項費用及運轉油料及員餐飲費用。

附錄6-1、災情員與防汛搶險隊員編組表(110年度)

備註:因篇幅限制，詳細資料請詳光碟檔案。

鄉(鎮、市、區)		臺中市政府				
災情通報專線		04-22289111 #53031~53042				
災情人員	災情查察人員	姓名	職務	辦公室電話	行動電話	責任區域
	任務：巡察轄管範圍，主動察覺災情	黃柏彰	科長	04-22289111-53401		全市
		陳柏任	正工程司	04-22289111-53402		全市
	災情通報人員	姓名	職務	辦公室電話	行動電話	電子信箱
	任務：通報災情予權責機關	劉吉豐	正工程司	04-22289111-53701		tpb032@taichung.gov.tw
		林程翰	副工程司	04-22289111-53702		blueocean529@taichung.gov.tw
	災情查證人員	姓名	職務	辦公室電話	行動電話	責任區域
		柯玉川	科長	04-22289111-53101		后里、大甲、大安、外埔、清水、沙鹿、梧棲
		許銘元	正工程司	04-22289111-53102		后里、大甲、大安、外埔、清水、沙鹿、梧棲
		陳世玉	科長	04-22289111-53201		豐原、石岡、東勢、潭子、大雅、神岡、和平、新社
		李承遠	正工程司	04-22289111-53202		豐原、石岡、東勢、潭子、大雅、神岡、和平、新社
		陳俊宏	科長	04-22289111-53151		太平區、大里區、霧峰區、烏日區
		陳宏安	正工程司	04-22289111-53152		太平區、大里區、霧峰區、烏日區
		林豐雄	科長	04-22289111-53801		大肚區、龍井區、南屯區、西屯區
		黃國珽	正工程司	04-22289111-53802		大肚區、龍井區、南屯區、西屯區
丁居正	科長	04-22289111-53851		北屯區、北區、東區、南區、中區、西區		

		葉筱萍	正工程司	04-22289111-53881		北屯區、北區、東區、南區、中區、西區
		梁宇升	科長	04-22289111-53601		全市 29 區山區
		林偉誠	正工程司	04-22289111-53602		全市 29 區山區
防汛搶險隊	編組任務 執行內容	姓名	職務	辦公室電話	行動電話	責任區域
	緊急聯絡調度搶修廠商及防汛設備	柯玉川	科長	04-22289111-53101		后里、大甲、大安、外埔、清水、沙鹿、梧棲
		許銘元	正工程司	04-22289111-53102		后里、大甲、大安、外埔、清水、沙鹿、梧棲
		陳世玉	科長	04-22289111-53201		豐原、石岡、東勢、潭子、大雅、神岡、和平、新社
		李承遠	正工程司	04-22289111-53202		豐原、石岡、東勢、潭子、大雅、神岡、和平、新社
		陳俊宏	科長	04-22289111-53151		太平區、大里區、霧峰區、烏日區
		陳宏安	正工程司	04-22289111-53152		太平區、大里區、霧峰區、烏日區
		林豐雄	科長	04-22289111-53801		大肚區、龍井區、南屯區、西屯區
		黃國珽	正工程司	04-22289111-53802		大肚區、龍井區、南屯區、西屯區
		丁居正	科長	04-22289111-53851		北屯區、北區、東區、南區、中區、西區
		葉筱萍	正工程司	04-22289111-53881		北屯區、北區、東區、南區、中區、西區
		梁宇升	科長	04-22289111-53601		全市 29 區山區
林偉誠	正工程司	04-22289111-53602		全市 29 區山區		

市級災害應變中心(小組)尚未成立時之重要聯絡人員

姓名	職務	辦公室電話	行動電話
劉吉豐	正工程司	04-22289111-53701	
林程翰	副工程司	04-22289111-53702	
王宏文	約僱人員	04-22289111-53707	

鄉（鎮、市、區）		臺中市大甲區				
災情通報專線		03-3322101 #5750				
災情查察人員	任務： 1. 巡察轄管範圍，主動察覺災情。 2. 與災害應變中心災情查證人員聯繫確定災情。 3. 協助搶險人員實施災區管制、災民撤離。擔任者：里長及里幹事	姓名	職務	辦公室電話	行動電話	責任區域
		王福吉	里長	04-26879339		朝陽里
		黃勝裕	里長	04-26881034		大甲里
		陳威宇	里長	04-26872881		順天里
		蔡憲龍	里長	04-26872211		孔門里
		周寶惜	里長	04-26870470		平安里
		魏李嫌	里長	04-26881882		庄美里
		王生源	里長	04-26882758		新美里
		林清良	里長	04-26882243		岷山里
		廖嘉佐	里長	04-26875578		中山里
		黃火塗	里長	04-26870303		南陽里
		蔡松卿	里長	04-26870316		薰風里
		洪黃素真	里長	04-26881088		義和里
		方如玉	里長	04-26715088		武陵里
		林寶彩	里長	04-26711375		文曲里
		廖溫恭	里長	04-26874637		武曲里
葉淑惠	里長	04-26873110		文武里		
白見發	里長	04-26879599		奉化里		

		李炳杉	里長	04-26805820		德化里
		李文登	里長	04-26868037		江南里
		梁福昌	里長	04-26861462		頂店里
		曾進財	里長	04-26812272		太白里
		黃湘榕	里長	04-26816090		孟春里
		翁木榮	里長	04-26816536		幸福里
		曾子容	里長	04-26811130		日南里
		陳廷旺	里長	04-26813675		龍泉里
		羅永宗	里長	04-26818147		西岐里
		林玉生	里長	04-26811478		銅安里
		莊金波	里長	04-26815842		福德里
		蔡明河	里長	04-26811422		建興里
		吳麗芳	里幹事	26872101#254		朝陽里、大甲里、南陽里
		紀滿	里幹事	26872101#256		順天里、平安里、薰風里
		廖明宏	里幹事	26872101#252		江南里、頂店里
		陳素雲	里幹事	26872101#253		岷山里、中山里
		蔡美惠	里幹事	26872101#255		武曲里、奉化里、德化里
		朱家橋	里幹事	26872101#257		文曲里、武陵里、庄美里
		王昭融	里幹事	26872101#260		義和里、新美里
		鄭晨文	里幹事	26872101#261		文武里、孔門里
		陳明良	里幹事	04-26813794		太白里、幸福里

		巫博裕	里幹事	04-26813794		孟春里、龍泉里
		陳玥婷	里幹事	04-26813794		日南里、銅安里
		吳國書	課員	04-26813794		西岐里、福德里、建興里
災情通報人員	任務： 通報災情予權責機關	顏金源	區長	04-26872101#300		Taa131@taichung.gov.tw
		李政文	主任秘書	04-26872101#310		g7102@taichung.gov.tw
		張勝評	公建課長	04-26872101#240		singping661109@taichung.gov.tw
		蔡昌明	業務助理	04-26872101#239		J8162@taichung.gov.tw
		許廷澤	技士	04-26872101#265		@taichung.gov.tw
		邱甯琪	業務助理	04-26872101#243		Dj1314@taichung.gov.tw
		吳國書	課員	04-26813794		西岐里、福德里、建興里
編組任務執行內容		姓名	職務	辦公室電話	行動電話	責任區域
防汛搶險隊	任務： 1. 發生災情時現場指揮，實施災區管制、災民強制撤離。 2. 指揮開口契約廠商人員機具進行搶救災。擔任者：里幹事及公所人員	蔡昌明	業務助理	04-26872101#241		全區
		羅永麟	技士	04-26872101#263		全區
		邱甯琪	業務助理	04-26872101#243		全區
		許廷澤	技士	04-26872101#265		全區
		吳麗芳	里幹事	26872101#254		朝陽里、大甲里、南陽里
		廖明宏	里幹事	26872101#208		頂店里、江南里
		陳素雲	里幹事	26872101#253		岷山里、中山里
		蔡美惠	里幹事	26872101#255		武曲里、奉化里、德化里
		紀滿	里幹事	26872101#256		順天里、平安里、薰風里
		朱家橋	里幹事	26872101#257		文曲里、武陵里、庄美里

		王昭融	里幹事	26872101#260		義和里 新美里
		鄭晨文	里幹事	26872101#261		文武里、孔門里
		陳明良	里幹事	04-26813794		太白里、幸福里
		巫博裕	里幹事	04-26813794		孟春里、龍泉里
		陳玥婷	里幹事	04-26813794		日南里、銅安里

鄉（鎮、市、區）		臺中市大安區				
災情通報專線		04-26713511				
災情人員	災情查察人員 任務：巡察轄管範圍，主動察覺災情	姓名	職務	辦公室電話	行動電話	責任區域
		林 恭	里長	04-26713836		南埔里
		陳炳煌	里長	04-26713112		南庄里
		莊明堯	里長	04-26712263		中庄里
		黃為德	里長	04-26710717		東安里
		林正岳	里長	04-26712575		福興里
		洪正義	里長	04-26713641		龜壳里
		陳麗涓	里長	04-26867309		頂安里
		謝 綱	里長	04-26878136		永安里
		陳金隆	里長	04-26872379		福住里
		王勝宗	里長	04-26873319		海墘里
		紀木淵	里長	04-26864398		西安里
	陳富國	里長	04-26865860		松雅里	
	災情通報人員 任務：通報災情予權責機關	姓名	職務	辦公室電話	行動電話	電子信箱
		黃見裕	農建課長	04-26713511#601		dj242972@taichung.gov.tw
		劉裕雄	技 士	04-26713511#602		taan192@taichung.gov.tw
		林佑澄	代理技佐	04-26713511#603		taan603@taichung.gov.tw
		陳秀亮	業務助理	04-26713511#609		daan154@taichung.gov.tw
	災情查證人員	姓名	職務	辦公室電話	行動電話	責任區域

	任務：確認由民眾傳播及媒體傳播災情知正確性	林伶郁	里幹事	04-26713511#216		海墘里、頂安里
		黃建登	里幹事	04-26713511#205		福住里
		陳麗芬	里幹事	04-26713511#217		西安里、永安里、南庄里
		吳旻芳	里幹事	04-26713511#216		松雅里、福興里、龜壳里
		王定國	里幹事	04-26713511#203		中庄里、南埔里、東安里
防汛搶險隊	編組任務執行內容	姓名	職務	辦公室電話	行動電話	責任區域
	緊急聯絡調度搶修廠商及防汛設備	楊懷庭	工班人員	04-26713511		大安區轄內
		黃建忠	工班人員	04-26713511		大安區轄內
		陳奉卿	工班人員	04-26713511		大安區轄內
		陳樹生	工班人員	04-26713511		大安區轄內
		吳定發	工班人員	04-26713511		大安區轄內
		陳鳳玲	工班人員	04-26713511#619		大安區轄內

鄉(鎮、市、區)		臺中市大肚區				
災情通報專線		04-26991105 ~231				
災情人員	災情查察人員 任務：巡察轄管範圍，主動察覺災情	姓名	職務	辦公室電話	行動電話	責任區域
		陳華恩	課長	04-26991105~231		大肚區轄內河川
		趙兆榆	約僱人員	04-26991105~230		大肚區轄內河川
		陳駿程	課員	04-26991105~235		大肚區轄內路燈
	災情通報人員 任務：通報災情予權責機關	姓名	職務	辦公室電話	行動電話	電子信箱
		陳華恩	課長	04-26991105~231		大肚區轄內
		趙兆榆	約僱人員	04-26991105~230		大肚區轄內
		江怡倩	業務助理	04-26991105~234		大肚區轄內
	災情查證人員 任務：確認由民眾傳播及媒體傳播災情之正確性	姓名	職務	辦公室電話	行動電話	責任區域
		陳華恩	課長	04-26991105~231		大肚區轄內河川
		趙兆榆	約僱人員	04-26991105~230		大肚區轄內河川
		陳駿程	課員	04-26991105~235		大肚區轄內路燈
防汛搶險隊	編組任務 執行內容	姓名	職務	辦公室電話	行動電話	責任區域
	緊急聯絡調度搶修廠	陳華恩	課長	04-26991105~231		大肚區轄內河川

	商及防汛設備	陳駿程	課員	04-26991105~235		大肚區轄內路燈
		趙兆榆	約僱人員	04-26991105~230		大肚區轄內河川
		江怡倩	業務助理	04-26991105~234		大肚區轄內河川

鄉(鎮、市、區)		臺中市大里區				
災情通報專線		04-24063979				
災情人員	災情查察人員 任務：巡察轄管範圍，主動察覺災情	姓名	職務	辦公室電話	行動電話	責任區域
		謝雨利	課員	04-24063979#162		大里區
		陳俊甫	技士	04-24063979#155		大里區
		王任又	約僱	04-24063979#153		大里區
		陳志榮	課員	04-24063979#170		大里區
	災情通報人員 任務：通報災情予權責機關	姓名	職務	辦公室電話	行動電話	E-mail
		何子昇	農建課長	04-24063979#150		dalid053@taichung.gov.tw
		謝雨利	課員	04-24063979#162		dalid036@taichung.gov.tw
		林怡恆	視導	04-24063979#158		dalid005@taichung.gov.tw
	災情查證人員 任務：確認由民眾傳播及媒體傳播災情知正確性	姓名	職務	辦公室電話	行動電話	責任區域
		黃振豐	民政課長	04-24063979#501		大里區
		蔡武彥	課員	04-24063979#504		大里區
	防汛搶險隊	編組任務執行內容	姓名	職務	辦公室電話	行動電話
緊急聯絡調度搶修廠商及防汛設備		何子昇	課長	04-24063979#150		大里區
		謝雨利	課員	04-24063979#157		大里區
		林怡恆	視導	04-24063979#158		大里區
		陳志榮	課員	04-24063979#170		大里區

區級災害應變中心(小組)尚未成立時之重要聯絡人員

姓名	職務	辦公室電話	行動電話
何子昇	農建課長	04-24063979#150	
黃振豐	民政課長	04-24063979#501	
謝雨利	課員-農建課	04-24063979#162	
蔡武彥	課員-民政課	04-24063979#504	

鄉（鎮、市、區）		臺中市大雅區				
災情通報專線		04-25663316				
災情人員	災情查察人員 任務：巡察轄管範圍，主動察覺災情	姓名	職務	辦公室電話	行動電話	責任區域
		李玲珍	大雅里里長	04-25684547		大雅里
		步佔鐘	六寶里里長	04-25660269		六寶里
		張本佞	員林里里長	04-25663458		員林里
		吳天發	文雅里里長	04-25654536		文雅里
		蔡錦瑋	秀山里里長	04-25687381		秀山里
		陳明村	二和里里長	04-25679093		二和里
		鄧兆堂	上楓里里長	04-25682484		上楓里
		張睿倉	上雅里里長	04-25683885		上雅里
		蔡界地	大楓里里長	04-25681011		大楓里
		張聖河	橫山里里長	04-25692570		橫山里
		呂啟勳	四德里里長	04-25689229		四德里
		張東開	雅楓里里長	04-25687358		雅楓里
		林義木	忠義里里長	04-25604371		忠義里
		劉孝民	西寶里里長	04-25665211		西寶里
		廖顯彬	三和里里長	04-25664577		三和里
	災情通報人員 任務：通報災情予權責機關	姓名	職務	辦公室電話	行動電話	責任區域
廖誌誠		里幹事	25663316#202		臺中市大雅區	

		邱凱元	里幹事	25663316#222		臺中市大雅區
		張美津	里幹事	25663316#227		臺中市大雅區
		李雅媚	里幹事	25663316#229		臺中市大雅區
		廖雪珍	里幹事	25663316#228		臺中市大雅區
		王美玲	里幹事	25663316#201		臺中市大雅區
		朱曉琴	里幹事	25663316#226		臺中市大雅區
	災情查證人員 任務：確認由民眾傳播及媒體傳播災情知 正確性	姓名	職務	辦公室電話	行動電話	責任區域
		李修齊	區長	25663316#360		臺中市大雅區
		蔡昇和	主任秘書	25663316#300		臺中市大雅區
		盧姿秀	民政課長	25663316#210		臺中市大雅區
		賴淑婷	社會課長	25663316#230		臺中市大雅區
		歐忠仁	農業課長	25663316#350		臺中市大雅區
防汛搶險隊	編組任務執行內容	姓名	職務	辦公室電話	行動電話	責任區域
	緊急聯絡調度搶修廠商及防汛設備	林煒喬	公建課長(代理)	25663316#318		臺中市大雅區
		廖崇詳	課員	25663316#319		臺中市大雅區
		康芳慈	技士	25663316#328		臺中市大雅區
		林俊彥	業務助理	25663316#325		臺中市大雅區
		洪皓璋	技士	25663316#312		臺中市大雅區
		陳重佑	技士	25663316#355		臺中市大雅區
		黃建銘	辦事員	25663316#326		臺中市大雅區
		張坤城	工班人員	04-25663316		臺中市大雅區

		杜基濱	工班人員	04-25663316		臺中市大雅區
		張富勝	工班人員	04-25663316		臺中市大雅區
		陳進森	工班人員	04-25663316		臺中市大雅區
		杜家豪	工班人員	04-25663316		臺中市大雅區

鄉（鎮、市、區）		臺中市中區				
災情通報專線		電話：04- 22222502		傳真： 04- 22266478;04-22261005		專線電話：04-22221868
災情人員	災情查察人員 任務：巡察轄管範圍，主動察覺災情	姓名	職務	辦公室電話	行動電話	責任區域
		蔡宗明	柳川、大墩里幹事	04-22222502#209		柳川里、大墩里
		許伸祥	繼光、光復里幹事	04-22222502#211		繼光里、光復里
		林采穎	大誠、中華里幹事	04-22222502#210		中華里、大誠里
		曾文貞	綠川、公園里幹事	04-22222502#212		綠川里、公園里
	災情通報人員 任務：通報災情予權責機關	姓名	職務	辦公室電話	行動電話	E-mail
		林忠訓	區長	04-22222502#100		s4004@taichung.gov.tw
		廖文娟	主任秘書	04-22222502#102		nt3001@taichung.gov.tw
		許美玲	民政課課長	04-22222502#200		tccgw6032@taichung.gov.tw
		王振成	公建課課長	04-22222502#700		tccgc2010@taichung.gov.tw
		蔡政男	民政課課員	04-22222502#206		tccgc1014@taichung.gov.tw
		邱晟愷	公建課課員	04-22222502#702		tccgc1237@taichung.gov.tw
	災情查證人員 任務：確認由民眾傳播及媒體傳播災情之正確性	姓名	職務	辦公室電話	行動電話	責任區域
		蔡宗明	柳川、大墩里幹事	04-22222502#209		柳川里、大墩里
		許伸祥	繼光、光復里幹事	04-22222502#211		繼光里、光復里
林采穎		大誠、中華里幹事	04-22222502#210		中華里、大誠里	
曾文貞		綠川、公園里幹事	04-22222502#212		綠川里、公園里	

	編組任務 執行內容	姓名	職務	辦公室電話	行動電話	責任區域
防汛搶險隊	緊急聯絡調度搶修 廠商及防汛設備	王振成	公建課課長	04-22222502#700		全區
		江易宸	公建課課員	04-22222502#701		全區
		邱晟愷	公建課技佐	04-22222502#702		全區

鄉（鎮、市、區）		臺中市太平區				
災情通報專線		04-22781274				
災情人員	災情查察人員 任務：巡察轄管範圍，主動察覺災情	姓名	職務	辦公室電話	行動電話	責任區域
		黃莉婷	技士	04-22781274		臺中市太平區
		王侗乾	技士	04-22781274		臺中市太平區
		許貿棠	技士	04-22781274		臺中市太平區
		張澤興	技佐	04-22781274		臺中市太平區
		彭厚仁	技士	04-22781274		臺中市太平區
		盧泰成	技士	04-22781274		臺中市太平區
		黃佩琳	業務助理	04-22781274		臺中市太平區
		陳佳倪	約僱人員	04-22781274		臺中市太平區
	災情通報人員 任務：通報災情予權責機關	姓名	職務	辦公室電話	行動電話	E-mail
		黃國民	農建課課長	04-22794157#300		kuomin@taichung.gov.tw
		張澤興	技佐	04-22781274		msn100xx@gmail.com
		王侗乾	技士	04-22781274		A68706@gmail.com
	災情查證人員 任務：確認由民眾傳播及媒體傳播災情知正確性	姓名	職務	辦公室電話	行動電話	責任區域
		周冠伶	約僱人員	04-22781274		臺中市太平區
		武曉琦	約僱人員	04-22781274		臺中市太平區
		林玉玲	約僱人員	04-22781274		臺中市太平區
	編組任務執行內容	姓名	職務	辦公室電話	行動電話	責任區域

防汛搶險隊	緊急聯絡調度搶修廠商及防汛設備	黃國民	農建課課長	04—22794157#300		臺中市太平區
		黃莉婷	技士	04-22781274		臺中市太平區
		王佃乾	技士	04-22781274		臺中市太平區
		許貿棠	技士	04-22781274		臺中市太平區
		張澤興	技佐	04-22781274		臺中市太平區
		彭厚仁	技士	04-22781274		臺中市太平區
		盧泰成	技士	04-22781274		臺中市太平區
		黃佩琳	業務助理	04-22781274		臺中市太平區
		陳佳倪	約僱人員	04-22781274		臺中市太平區

鄉(鎮、市、區)		臺中市北屯區				
災情通報專線		04-24606000				
災情人員	災情查察人員 任務：巡察轄管範圍，主動察覺災情	姓名	職務	辦公室電話	行動電話	責任區域
		陳金鐔	里幹事	04-2460-6051		松茂里、平福里
		楊富雄	里幹事	04-2460-6052		大坑里、民德里
		簡敏雯	里幹事	04-2460-6053		平昌里、四民里
		陳賢	里幹事	04-2460-6054		平陽里、平德里
		沈愛芬	里幹事	04-2460-6055		水湳里、東光里
		陳靜如	里幹事	04-2460-6057		松竹里、北興里
		歐陽華	里幹事	04-2460-6058		和平里、平心里
		吳建樺	里幹事	04-2460-6059		三光里、東山里
		張政智	里幹事	04-2460-6060		同榮里、陳平里
		林錫輝	里幹事	04-2460-6063		仁和里、大德里
		鄭家珍	里幹事	04-2460-6064		平田里、松強里
		吳明展	里幹事	04-2460-6065		軍功里、松安里
		蕭育佳	里幹事	04-2460-6066		北屯里、平和里
		張文銘	里幹事	04-2460-6067		平安里、仁愛里
謝坤庭	里幹事	04-2460-6068		仁美里、舊社里		
蔣文達	里幹事	04-2460-6069		民政里、廊子里		

		林素如	里幹事	04-2460-6072		后庄里、平興里
		蔡文珊	里幹事	04-2460-6073		松勇里、水景里
		吳叔銘	里幹事	04-2460-6074		平順里
		周欣宜	里幹事	04-2460-6076		北京里、新平里
		高而正	里幹事	04-2460-6077		三和里
		許育綸	里幹事	04-2460-6078		松和里、忠平里
災情通報人員 任務：通報災情予權 責機關	姓名	職務	辦公室電話	行動電話	電子信箱	
	歐陽明	區長	04-2460-6010		tccgw4001@taichung.gov.tw	
	許繼協	副區長	04-2460-6012		580001B@taichung.gov.tw	
	涂淑珍	主任秘書	04-2460-6098		580002@taichung.gov.tw	
	賴進益	課長	04-2460-6075		bluwings@taichung.gov.tw	
	薛明彥	技佐	04-2460-6143		annxe@taichung.gov.tw	
災情查證人員 任務：確認由民眾傳 播及媒體傳播災情 知正確性	姓名	職務	辦公室電話	行動電話	責任區域	
	陳金鐔	里幹事	04-2460-6051		松茂里、平福里	
	楊富雄	里幹事	04-2460-6052		大坑里、民德里	
	簡敏雯	里幹事	04-2460-6053		平昌里、四民里	
	陳賢	里幹事	04-2460-6054		平陽里、平德里	
	沈愛芬	里幹事	04-2460-6055		水滴里、東光里	
	陳靜如	里幹事	04-2460-6057		松竹里、北興里	
	歐陽華	里幹事	04-2460-6058		和平里、平心里	
	吳建樺	里幹事	04-2460-6059		三光里、東山里	

		張政智	里幹事	04-2460-6060		同榮里、陳平里
		林錫輝	里幹事	04-2460-6063		仁和里、大德里
		鄭家珍	里幹事	04-2460-6064		平田里、松強里
		吳明展	里幹事	04-2460-6065		軍功里、松安里
		蕭育佳	里幹事	04-2460-6066		北屯里、平和里
		張文銘	里幹事	04-2460-6067		平安里、仁愛里
		謝坤庭	里幹事	04-2460-6068		仁美里、舊社里
		蔣文達	里幹事	04-2460-6069		民政里、廊子里
		林素如	里幹事	04-2460-6072		后庄里、平興里
		蔡文珊	里幹事	04-2460-6073		松勇里、水景里
		吳叔銘	里幹事	04-2460-6074		平順里
		周欣宜	里幹事	04-2460-6076		北京里、新平里
		高而正	里幹事	04-2460-6077		三和里
		許育綸	里幹事	04-2460-6078		松和里、忠平里
防汛搶險隊	編組任務 執行內容	姓名	職務	辦公室電話	行動電話	責任區域
	緊急連絡調度搶修 廠商防汛設備	歐陽明	區長	04-2460-6010		北屯區
		許繼協	副區長	04-2460-6012		北屯區
		涂淑珍	主任秘書	04-2460-6098		北屯區
		賴進益	課長	04-2460-6075		北屯區
		薛明彥	技佐	04-2460-6143		北屯區

鄉（鎮、市、區）		臺中市北區				
災情通報專線		04-22314031				
災情人員	災情查察人員 任務：巡察轄管範圍，主動察覺災情	姓名	職務	辦公室電話	行動電話	責任區域
		余品涵	里幹事	04-22314031 轉 251		賴福里、崇德里
		田憶梅	里幹事	04-22314031 轉 252		賴村里、頂厝里、中正里
		楊美倫	里幹事	04-22314031 轉 253		立人里、賴明里、梅川里
		王景平	里幹事	04-22314031 轉 256		錦祥里、五常里
		程定中	里幹事	04-22314031 轉 257		中達里
		施佳伶	里幹事	04-22314031 轉 258		新興里、賴旺里
		黃任廷	里幹事	04-22314031 轉 260		新北里、建興里
		郭敬中	里幹事	04-22314031 轉 261		錦村里、金華里
		廖美雲	里幹事	04-22314031 轉 262		淡溝里、光大里
		許朝欽	里幹事	04-22314031 轉 263		長青里、明新里 六合里
		林宥廷	里幹事	04-22314031 轉 265		文莊里、育德里、大湖里
		張翠華	里幹事	04-22314031 轉 266		賴興里、明德里
		吳崑昌	里幹事	04-22314031 轉 267		賴厝里
		楊智傑	里幹事	04-22314031 轉 234		金龍里、邱厝里
林金鳳	里幹事	04-22314031 轉 237		建成里、錦洲里		

		蔡馨儀	里幹事	04-22314031 轉 238		健行里、錦平里
		曾惠幸	里幹事	04-22314031 轉 239		建德里、樂英里
	災情通報人員 任務：通報災情予權 責機關	姓名	職務	辦公室電話	行動電話	電子信箱
		賴惠如	課員	04-22314031 轉 231		north10061@taichung.gov.tw
		詹振明	技士	04-22314031 轉 232		north20065@taichung.gov.tw
		林承勳	課員	04-22314031 轉 214		north30100@taichung.gov.tw
	災情查證人員 任務：確認由民眾傳 播及媒體傳播災情知 正確性	姓名	職務	辦公室電話	行動電話	責任區域
		陳祖國	課長	04-22314031 轉 230		北區轄內
		江毅生	公用及建設課課 長	04-22314031 轉 210		北區轄內
		吳志強	課長	04-22314031 轉 150		北區轄內
防汛搶險 隊	編組任務執行內容	姓名	職務	辦公室電話	行動電話	責任區域
	緊急聯絡調度搶修廠 商及防汛設備	吳柏翰	技士	04-22314031 轉 215		北區轄內
		羅欣宜	技佐	04-22314031 轉 212		北區轄內
		蕭富仁	約僱人員	04-22314031 轉 216		北區轄內

鄉（鎮、市、區）		臺中市外埔區				
災情通報專線		04-26832216				
災情人員	災情查察人員 任務：巡察轄管範圍，主動察覺災情	姓名	職務	辦公室電話	行動電話	責任區域
		顏淑娥	里幹事	04-26832216#207		永豐、六分、馬鳴里
		黃淑如	里幹事	04-26832216#208		三崁、水美里
		黃 謹	里幹事	04-26832216#208		大同、中山里
		劉雅華	課員	04-26832216#206		大東里
		劉祈汎	里幹事	04-26832216#210		鐵山、土城、廊子里
	災情通報人員 任務：通報災情予權責機關	姓名	職務	辦公室電話	行動電話	電子信箱
		王微鈞	課長	04-26832216#201		wang631109@taichung.gov.tw
		王柏森	課長	04-26832216#501		poshen66@taichung.gov.tw
		張宏麟	課員	04-26832216#205		m59206@taichung.gov.tw
		饒慶輝	課員	04-26832216#308		c015a@taichung.gov.tw
	災情查證人員 任務：確認由民眾傳播及媒體傳播災情知正確性	姓名	職務	辦公室電話	行動電話	責任區域
		王微鈞	課長	04-26832216#201		外埔區內
		王柏森	課長	04-26832216#501		外埔區內
		鄭進來	課長	04-26832216#301		外埔區內
防汛搶險隊	編組任務執行內容	姓名	職務	辦公室電話	行動電話	責任區域
	緊急聯絡調度搶修廠商及防汛設備	王柏森	課長	04-26832216#501		外埔區內
		何獻章	技士	04-26832216#502		外埔區內

		黃秋英	技士	04-26832216#506		外埔區內
		卓佳慶	技佐	04-26832216#507		外埔區內
		莊偉平	業務助理	04-26832216#505		外埔區內

鄉（鎮、市、區）		臺中市石岡區				
災情通報專線		04-25722511				
防汛搶險隊	災情查察人員 任務：巡察轄管範圍，主動察覺災情	姓名	職務	辦公室電話	行動電話	責任區域
		陸永晟	石岡里里長	04-25721730		石岡區石岡里
		李茂盛	萬安里里長	04-25721996		石岡區萬安里
		張鴻斌	九房里里長	-		石岡區九房里
		張世松	金星里里長	04-25724116		石岡區金星里
		黃清標	龍興里里長	04-25815460		石岡區龍興里
		林谷澤	萬興里里長	04-25815305		石岡區萬興里
		郭光勇	梅子里里長	04-25817571		石岡區梅子里
		黃三榮	土牛里里長	04-25818635		石岡區土牛里
		劉紀雄	德興里里長	04-25816909		石岡區德興里
		何賴財桂	和盛里里長	04-25815868		石岡區和盛里
災情人員	災情通報人員 任務：通報災情予權責機關	姓名	職務	辦公室電話	行動電話	E-mail
		劉素幸	區長	04-25722511#200		1158720@taichung.gov.tw
		林政哲	主任秘書	04-25722511#210		a5137@taichung.gov.tw
		詹億祥	民政課長	04-25722511#240		chan0106@taichung.gov.tw
		林秋香	秘書室主任	04-25722511#290		L40918@taichung.gov.tw
		劉清江	農業及建設課	04-25722511#250		
		黃鈞琦	社會課長	04-25722511#230		pluto0211@taichung.gov.tw

	災情查證人員	姓名	職務	辦公室電話	行動電話	責任區域
任務:確認由民眾傳播及媒體傳播災情知正確性		劉美妙	會計主任	04-25722511#280		石岡區
		王建元	政風主任	04-25722511#510		石岡區
		詹忠政	民政課里幹事	04-25722511#275		石岡區
		王瑞伸	人文課長	04-25722511#290		石岡區

鄉(鎮、市、區)		臺中市后里區				
災情通報專線		04-25562116				
災情人員	災情查察人員 任務：巡察轄管範圍，主動察覺災情	姓名	職務	辦公室電話	行動電話	責任區域
		楊清江	課長	04-25562116#301		后里區全區
		黃文鴻	技士	04-25562116#316		后里區-東邊
		王瓊琪	技士	04-25562116#312		后里區-西邊
		陳碩甫	技士	04-25562116#302		后里區全區
		陳安琪	技佐	04-25562116#318		后里區
		邵御吉	業助	04-25562116#309		后里區-東邊
		江玉婷	業助	04-25562116#313		后里區-西邊
		王念嵩	業助	04-25562116#315		后里區-東邊
	災情通報人員 任務：通報災情予權責機關	姓名	職務	辦公室電話	行動電話	電子信箱
		賴同一	區長	04-25562116#111		h152@taichung.gov.tw
		蔡明松	主任秘書	04-25562116#122		a0009@taichung.gov.tw
		朱美惠	民政課長	04-25562116#201		h184@taichung.gov.tw
		楊清江	公建課長	04-25562116#301		h162@taichung.gov.tw
		黃鳳琴	社會課長	04-25562116#701		f04218@taichung.gov.tw
	災情查證人員 任務：確認由民眾傳播及媒體傳播災情知正確性	姓名	職務	辦公室電話	行動電話	責任區域
		黃文鴻	技士	04-25562116#316		后里區-東邊
		劉怡玫	職務代理	04-25562116#317		后里區-西邊

		高夏荷	課員	04-25562116#206		后里區-東邊
		蘇正毅	課員	04-25562116#207		后里區-西邊
		吳秋燕	課員	04-25562116#705		后里區-東邊
		蘇宴玲	課員	04-25562116#710		后里區-西邊
防汛搶險隊	編組任務執行內容	姓名	職務	辦公室電話	行動電話	責任區域
	緊急聯絡調度搶修廠商及防汛設備	楊清江	課長	04-25562116#301		后里區全區
		黃文鴻	技士	04-25562116#316		后里區-東邊
		王瓊琪	技士	04-25562116#312		后里區-西邊
		陳碩甫	技士	04-25562116#302		后里區全區
		陳安琪	技佐	04-25562116#318		后里區
		邵御吉	業助	04-25562116#309		后里區-東邊
		江玉婷	業助	04-25562116#313		后里區-西邊
		王念嵩	業助	04-25562116#315		后里區-東邊

鄉（鎮、市、區）		臺中市西屯區				
災情通報專線		(04) 22556333				
災情人員	災情查察人員 任務：巡察轄管範圍，主動 察覺災情	姓名	職務	辦公室電話	行動電話	責任區域
		徐文電	里長	04-27019735		西安里
		鄭文昌	里長	04-27025554		至善里
		廖建森	里長	04-24518171		西平里
		張長瑞	里長	04-27029768		西墩里
		陳素貞	里長	04-22541085		潮洋里
		張清文	里長	04-22516757		龍潭里
		廖慶麟	里長	04-23111557		惠來里
		廖年新	里長	04-27022530		上石里
		賴耀熙	里長	04-27085690		上安里
		洪頊唱	里長	04-27068079		上德里
		廖婉菁	里長	04-24522389		逢甲里
		張文平	里長	04-24529658		逢福里
		陳文聿	里長	04-24527916		鵬程里
何劉美玲	里長	04-23148898		何厝里		

災情人員	災情查察人員 任務：巡察轄管範圍，主動 察覺災情	趙淑妙	里長	04-23133393		何明里
		曹豐洋	里長	04-23296865		何南里
		田貴玉	里長	04-23223355		何成里
		何唐文鈴	里長	04-23124675		何安里
		何永銓	里長	04-23149136		何仁里
		林志雄	里長	04-23133258		何德里
		何淑玲	里長	04-23171785		何福里
		彭琴安	里長	04-23157705		何源里
		陳資源	里長	04-23112472		大河里
		吳忠華	里長	04-22962279		大石里
		高信增	里長	04-22954950		大福里
		邱清涼	里長	04-22950065		大鵬里
		楊忠義	里長	04-24251836		港尾里
		吳棟財	里長	04-27024473		廣福里
		余進卿	里長	04-24629207		林厝里
		張阿淑	里長	04-24623301		永安里
		張清和	里長	04-24633897		福安里
		王勝偉	里長	04-24635868		福雅里

災情人員	林柏翰	里長	04-24619277		福林里
	林添憶	里長	04-35014277		福瑞里
	馮進通	里長	04-24613855		福聯里
	李鳳珍	里長	04-23508889		福和里
	廖阿月	里長	04-23586337		福中里
	陳桂香	里長	04-23591280		福恩里
	陳靖益	里長	04-23500715		協和里
	莊紋惠	里幹事	04-22556333#162		西墩里、何成里
	黃士芳	里幹事	04-22556333#161		惠來里、福安里
	張耀宗	里幹事	04-22556333#155		潮洋里、福瑞里
	李育新	里幹事	04-22556333#158		福和里、福聯里
	張珮華	里幹事	04-22556333#159		何安里、逢甲里
	顏瑀琮	里幹事	04-22556333#143		上德里、何明里
	張珍寧	里幹事	04-22556333#156		永安里、福雅里
	陳立家	里幹事	04-22556333#157		大石里、逢福里
	孫玉娟	里幹事	04-22556333#152		廣福里、林厝里
	張璿成	里幹事	04-22556333#153		何源里、何厝里
	葉信毅	里幹事	04-22556333#150		上石里、何福里

災情人員		林育豎	里幹事	04-22556333#149		至善里、上安里
		陳敬興	里幹事	04-22556333#148		鵬程里、何德里
		吳秋忍	里幹事	04-22556333#151		協和里、福中里
		蘇煒宸	里幹事	04-22556333#146		大福里、港尾里
		陳美玉	里幹事	04-22556333#145		西安里、福恩里
		吳吉滿	里幹事	04-22556333#147		西平里、大河里
		馮昭榮	里幹事	04-22556333#142		何南里、福林里
		林玖虎	里幹事	04-22556333#141		何仁里
		王晴美	里幹事	04-22556333#160		大鵬里、龍潭里
		姓名	職務	辦公室電話	行動電話	責任區域
		徐文電	里長	04-27019735		西安里
		鄭文昌	里長	04-27025554		至善里
		廖建森	里長	04-24518171		西平里
		張長瑞	里長	04-27029768		西墩里
		陳素貞	里長	04-22541085		潮洋里
		張清文	里長	04-22516757		龍潭里
		廖慶麟	里長	04-23111557		惠來里
		廖年新	里長	04-27022530		上石里

災情人員	災情通報人員	賴耀熙	里長	04-27085690		上安里
	任務：通報災情予權責機關	洪頊唱	里長	04-27068079		上德里
		廖婉菁	里長	04-24522389		逢甲里
		張文平	里長	04-24529658		逢福里
		陳文聿	里長	04-24527916		鵬程里
		何劉美玲	里長	04-23148898		何厝里
		趙淑妙	里長	04-23133393		何明里
		曹豐洋	里長	04-23296865		何南里
		田貴玉	里長	04-23223355		何成里
		何唐文鈴	里長	04-23124675		何安里
		何永銓	里長	04-23149136		何仁里
		林志雄	里長	04-23133258		何德里
		何淑玲	里長	04-23171785		何福里
		彭琴安	里長	04-23157705		何源里
		陳資源	里長	04-23112472		大河里
		吳忠華	里長	04-22962279		大石里
		高信增	里長	04-22954950		大福里
邱清涼	里長	04-22950065		大鵬里		

災情通報人員 任務：通報災情予權責機關	楊忠義	里長	04-24251836		港尾里
	吳棟財	里長	04-27024473		廣福里
	余進卿	里長	04-24629207		林厝里
	張阿淑	里長	04-24623301		永安里
	張清和	里長	04-24633897		福安里
	王勝偉	里長	04-24635868		福雅里
	姓名	職務	辦公室電話	行動電話	責任區域
	林柏翰	里長	04-24619277		福林里
	林添憶	里長	04-35014277		福瑞里
	馮進通	里長	04-24613855		福聯里
	李鳳珍	里長	04-23508889		福和里
	廖阿月	里長	04-23586337		福中里
	陳桂香	里長	04-23591280		福恩里
	陳靖益	里長	04-23500715		協和里
	莊紋惠	里幹事	04-22556333#162		西墩里、何成里
	黃士芳	里幹事	04-22556333#161		惠來里、福安里
	張耀宗	里幹事	04-22556333#155		潮洋里、福瑞里
	李育新	里幹事	04-22556333#158		福和里、福聯里
	張珮華	里幹事	04-22556333#159		何安里、逢甲里

		顏瑀瑢	里幹事	04-22556333#143		上德里、何明里
		張珍寧	里幹事	04-22556333#156		永安里、福雅里
		陳立家	里幹事	04-22556333#157		大石里、逢福里
		孫玉娟	里幹事	04-22556333#152		廣福里、林厝里
		張璿成	里幹事	04-22556333#153		何源里、何厝里
		葉信毅	里幹事	04-22556333#150		上石里、何福里
		林育豎	里幹事	04-22556333#149		至善里、上安里
		陳敬興	里幹事	04-22556333#148		鵬程里、何德里
		吳秋忍	里幹事	04-22556333#151		協和里、福中里
		蘇煒宸	里幹事	04-22556333#146		大福里、港尾里
		陳美玉	里幹事	04-22556333#145		西安里、福恩里
		吳吉滿	里幹事	04-22556333#147		西平里、大河里
		馮昭榮	里幹事	04-22556333#142		何南里、福林里
		林玖虎	里幹事	04-22556333#141		何仁里
		王晴美	里幹事	04-22556333#160		大鵬里、龍潭里
		李千慧	民政課課長	04-22556333#101		
		姓名	職務	辦公室電話	行動電話	責任區域
		李千慧	民政課課長	04-22556333#101		西屯區
		吳明修	農建課課長	04-22556333#401		西屯區
		黃郁芳	民政課承辦人	04-22556333#106		西屯區
		許家豪	農建課承辦人	04-22556333#403		西屯區

	編組任務 行內容	姓名	職務	辦公室電話	行動電話	責任區域
防汛搶險隊	緊急聯絡調度搶修廠商及 防汛設備	吳明修	課長	04-22556333#401		西屯區
		黃清榮	課長	04-22556333#501		西屯區
		許家豪	技士	04-22556333#403		西屯區
		莊紋惠	里幹事	04-22556333#162		西墩里、何成里
		黃士芳	里幹事	04-22556333#161		惠來里、福安里
		張耀宗	里幹事	04-22556333#155		潮洋里、福瑞里
		李育新	里幹事	04-22556333#158		福和里、福聯里
		張珮華	里幹事	04-22556333#159		何安里、逢甲里
		顏瑀瑢	里幹事	04-22556333#143		上德里、何明里
		張珍寧	里幹事	04-22556333#156		永安里、福雅里
		陳立家	里幹事	04-22556333#157		大石里、逢福里
		孫玉娟	里幹事	04-22556333#152		廣福里、林厝里
		張璿成	里幹事	04-22556333#153		何源里、何厝里
		葉信毅	里幹事	04-22556333#150		上石里、何福里
		林育豎	里幹事	04-22556333#149		至善里、上安里
陳敬興	里幹事	04-22556333#148		鵬程里、何德里		

		吳秋忍	里幹事	04-22556333#151		協和里、福中里
		蘇煒宸	里幹事	04-22556333#146		大福里、港尾里
		陳美玉	里幹事	04-22556333#145		西安里、福恩里
		吳吉滿	里幹事	04-22556333#147		西平里、大河里
		馮昭榮	里幹事	04-22556333#142		何南里、福林里
		林玖虎	里幹事	04-22556333#141		何仁里
		王晴美	里幹事	04-22556333#160		大鵬里、龍潭里

鄉（鎮、市、區）		臺中市西區				
災情通報專線		04-22220767				
災情人員	災情查察人員 任務：巡察轄管範圍，主動察覺災情	姓名	職務	辦公室電話	行動電話	責任區域
		廖吳芬芳	里長	04-22219336		三民里
		陳敏祥	里長	04-22208272		利民里
		蕭行凱	里長	04-23012822		昇平里
		吳國楨	里長	04-23221875		民龍里
		張洪惠雪	里長	04-22222840		平和里
		魏素真	里長	04-23228217		公平里
		楊博文	里長	04-24718371		公德里
		林育見	里長	04-23722976		吉龍里
		賴梁松	里長	04-22239053		安龍里
		黃文濱	里長	04-22232797		民生里
		林京玲	里長	04-23761278		公民里
		林水順	里長	04-23717223		廣民里
		林哲雄	里長	04-23233268		公正里
		劉興峰	里長	04-23021760		公益里
		林坤泉	里長	04-23028800		雙龍里
賴瑞滄	里長	04-23213191		忠明里		
賴文隆	里長	無		忠誠里		

		湯鈞任	里長	04-23022968		中興里
		粟藍倩	里長	04-23729868		土庫里
		徐耀鍾	里長	04-23711615		東昇里
		謝錫宏	里長	04-23713948		公館里
		郭耀泉	里長	04-23013966		後龍里
		張智權	里長	04-23767228		大忠里
		郭美鳳	里長	04-22038188		和龍里
		吳瑞德	里長	04-23713710		藍興里
災情通報人員 任務：通報災情予權 責機關	姓名	職務	辦公室電話	行動電話	電子信箱	
	黃竣鴻	課長	04-22245200-101		all134@taichung.gov.tw	
	石坤地	秘書	04-22245200-105		tccgw3004@taichung.gov.tw	
	謝雅滢	課長	04-22245200-701		tccgw6064@taichung.gov.tw	
	黃敬雅	技士	04-22545200-704		tccgw6118@taichung.gov.tw	
	黃山峰	課員	04-22245200-703		tccgw6089@taichung.gov.tw	
	游孟洲	技佐	04-22545200-707		tccgw7031@taichung.gov.tw	
	王鈞	技佐	04-22245200-705		tccgw6123@taichung.gov.tw	
災情查證人員 任務：確認由民眾傳 播及媒體傳播災情 知正確性	姓名	職務	辦公室電話	行動電話	責任區域	
	石坤地	秘書	04-22245200-105		西區	
	賴足菁	里幹事	04-22245200-137		三民里、利民里、昇平里	
	黃秀琪	里幹事	04-22245200-126		公平里、公德里	
	廖繼樹	里幹事	04-22245200-128		民生里、後龍里	

		張櫻齡	里幹事	04-22245200-121		吉龍里、安龍里
		林秀萍	里幹事	04-22245200-129		大忠里
		曾瓊珠	里幹事	04-22245200-130		公正里、公益里
		江季霞	里幹事	04-22245200-125		藍興里、和龍里、廣民里
		吳麗玲	里幹事	04-22245200-132		土庫里、東昇里
		陳怡云	里幹事	04-22245200-133		中興里、忠明里
		王葆明	里幹事	04-22245200-131		公館里、公民里
		金龍祥	里幹事	04-22245200-127		民龍里、平和里
		孫麒彬	里幹事	04-22245200-136		雙龍里、忠誠里
防汛搶險隊	編組任務 執行內容	姓名	職務	辦公室電話	行動電話	責任區域
	災情通報人員 任務：通報災情予權 責機關	謝雅澄	課長	04-22545200-701		tccgw6064@taichung.gov.tw
		黃敬雅	技士	04-22545200-704		tccgw6118@taichung.gov.tw
		黃山峰	課員	04-22245200-703		tccgw6089@taichung.gov.tw
		游孟洲	技佐	04-22545200-707		tccgw7031@taichung.gov.tw
		王鈞	技佐	04-22245200-705		tccgw6123@taichung.gov.tw

鄉(鎮、市、區)		臺中市沙鹿區				
災情通報專線		市內電話 04-26622101				
災情人員	災情查察人員 任務：巡察轄管範圍，主動察覺災情	姓名	職務	辦公室電話	行動電話	責任區域
		施國華	技士	04-26634235		竹林、犁份、北勢及南勢里
		石惠心	技佐	04-26634236		沙鹿、美仁、居仁、鹿寮、福興及洛泉里
		蔡承勳	技士	04-26634227		興安、興仁、公明、清泉及西勢里
		王久仁	業務助理	04-26634238		鹿峰、斗抵、埔子、三鹿及六路里
		徐嘉崇	技士	04-26634234		晉江里
		段昉芸	技士	04-26634231		山坡地、林務及土石等管理
		張國揚	技士	04-26634236		農作物及畜牧
		呂季珍	技士	04-26634226		觀光設施(登山步道及自行車道等)、行道樹、寬頻、停車場
		林一全	課員	04-26634223		公園
	陳明鉅	業務助理	04-26634217		路燈	
	災情通報人員 任務：通報災情予權責機關	姓名	職務	辦公室電話	行動電話	E-mail
		李羿廷	農建課課長	04-26634230		ghgh1210@taichung.gov.tw
		蔡承勳	技士	04-26634227		u131129a@taichung.gov.tw
		蔣麗琴	公用課課長	04-26634215		w101225s@taichung.gov.tw
		林一全	課員	04-26634223		fall41883@taichung.gov.tw
		石秉正	民政課課長	04-26634110		qq0006@taichung.gov.tw
		沈映志	里幹事	04-26634256		tom205113@taichung.gov.tw

	災情查證人員 任務：確認由民眾傳播及媒體傳播災情知 正確性	姓名	職務	辦公室電話	行動電話	責任區域
		施國華	技士	04-26634235		竹林、犁份、北勢及南勢里
		石惠心	技佐	04-26634236		沙鹿、美仁、居仁、鹿寮、福興及洛泉里
		蔡承勳	技士	04-26634227		興安、興仁、公明、清泉及西勢里
		王久仁	業務助理	04-26634238		鹿峰、斗抵、埔子、三鹿及六路里
		徐嘉崇	技士	04-26634234		晉江里
		段昉芸	技士	04-26634231		山坡地、林務及土石等管理
		張國揚	技士	04-26634236		農作物及畜牧
		呂季珍	技士	04-26634226		觀光設施(登山步道及自行車道等)、行道樹、寬頻、停車場
		林一全	課員	04-26634222		公園
		陳明鉅	業務助理	04-26634217		路燈
防汛搶險隊	編組任務 執行內容	姓名	職務	辦公室電話	行動電話	責任區域
	緊急聯絡調度搶修廠 商及防汛設備	李羿廷	農建課課長	04-26634230		全區 第一搶修組 組長
		蔡承勳	技士	04-26634227		全區 第一搶修組 協助人員
		蔣麗琴	公用課課長	04-26634215		全區 第二搶修組 組長
		張文斌	技士	04-26634220		全區 第二搶修組 協助人員
		卓逸凱	搶修隊隊長	04-26634218		全區
		沈豐隆	隊員	04-26622101		全區
		吳三為	隊員	04-26622101		全區
		周裕淵	隊員	04-26622101		全區
		章嘉明	隊員	04-26622101		全區

		曾新村	隊員	04-26622101		全區
		陳壽福	隊員	04-26622101		全區
		李駿瑞	隊員	04-26622101		全區
		尤聖凱	隊員	04-26622101		全區
		吳振隆	隊員	04-26622101		全區
		劉春	隊員	04-26622101		全區
		蔡木柱	隊員	04-26622101		全區
		林浩敏	隊員	04-26622101		全區

鄉（鎮、市、區）		和平區公所				
災情通報專線		04-25941501 #100、116				
災情人員	災情查察人員 任務：巡察轄管範圍，主動察覺災情	姓名	職務	辦公室電話	行動電話	責任區域
		蔡金火	里長	04-25941852		南勢里
		陳雅仲	里幹事	04-25941852		南勢里
		劉興水	里長	04-25941853		天輪里
		石建偉	里幹事	04-25941853		天輪里
		范忠文	里長	04-25942412		博愛里
		林俊光	里幹事	04-25942412		博愛里
		李明毅	里長	04-25886572		中坑里
		莊秀秋	里幹事	04-25886572		中坑里
		張陽生	里長	04-25911350		自由里
		翁淑珍	里幹事	04-25911350		自由里
		吳振福	里長	04-25911351		達觀里
		羅可中	里幹事	04-25911351		達觀里
		賴盛功	里長	04-25989594		梨山里
		林芸鈺	里幹事	04-25989594		梨山里
		詹森	里長	04-25802310		平等里
梁韶陽	里幹事	04-25802310		平等里		

	災情通報人員 任務：通報災情予 權責機關	姓名	職務	辦公室電話	行動電話	電子信箱
		古志偉	課長	04-25941501#100		19427800@taichung.gov.tw
		陳清輝	辦事員	04-25941501#116		hui07202@yahoo.com.tw
	災情查證人員 任務：確認由民眾 傳播及媒體傳播災 情知正確性	姓名	職務	辦公室電話	行動電話	責任區域
		古志偉	課長	04-25941501#100		全區
		陳清輝	辦事員	04-25941501#116		全區
防汛搶險隊	編組任務執行內容	姓名	職務	辦公室電話	行動電話	責任區域
	緊急聯絡調度搶修 廠商及防汛設備	謝曉君	建設課長	04-25941501#300		全區
		簡子超	技士	04-25941501#301		全區

鄉(鎮、市、區)		臺中市東區				
災情通報專線		04-22151988				
災情人員	災情查察人員 任務：巡察轄管範圍，主動察覺災情	姓名	職務	辦公室電話	行動電話	責任區域
		曾桂紅	里幹事	04-22151988-158		東區東信里(旱溪)
		林素娟	里幹事	04-22151988-160		東區東勢里、合作里(旱溪)
		魏健倫	里幹事	04-22151988-155		東區十甲里(旱溪)
		許志成	里幹事	04-22151988-159		東區旱溪里、東南里(旱溪)
		李瑛琪	里幹事	04-22151988-153		東區樂成里、東門里(旱溪)
	災情通報人員 任務：通報災情予權責機關	姓名	職務	辦公室電話	行動電話	電子信箱
		張哲維	公建課長	04-22151988-501		qr0008@taichung.gov.tw
		吳忠聖	民政課長	04-22151988-101		a1137@taichung.gov.tw
		邱祺兆	技士	04-22151988-503		ah9973@taichung.gov.tw
		蕭亦辰	技佐	04-22151988-502		benny811230@taichung.gov.tw
	災情查證人員 任務：確認由民眾傳播及媒體傳播災情知正確性	姓名	職務	辦公室電話	行動電話	責任區域
		張哲維	公建課長	04-22151988-501		全區
		吳忠聖	民政課長	04-22151988-101		全區
		周建宏	辦事員	04-22151988-506		全區
防汛搶險隊	編組任務 執行內容	姓名	職務	辦公室電話	行動電話	責任區域
	緊急聯絡調度搶修廠商及防汛設備	張哲維	公建課長	04-22151988-501		全區
		吳忠聖	民政課長	04-22151988-101		全區

		邱祺兆	技士	04-22151988-503		全區
		陳信甫	課員	04-22151988-505		全區

鄉（鎮、市、區）		臺中市東勢區				
災情通報專線		04-25872106				
災情人員	災情查察人員 任務：巡察轄管範圍，主動察覺災情	姓名	職務	辦公室電話	行動電話	責任區域
		劉美錦	里幹事	04-25852900		慶福
		邱李金蓮	里幹事	04-25854331		慶東
		郭錦菊	里幹事	04-25853520		上城、下城
		張峻昇	里幹事	04-25852732		詒福
		簡素花	里幹事	04-25883777		新盛
		江玉鄉	里幹事	04-25887557		福隆、隆興
		李政達	里幹事	04-25882363		中崙
		李淳嘉	里幹事	04-25887459		泰昌、上新
		李宥橋	里幹事	04-25772267		廣興、延平
		詹紫云	里幹事	04-25887740		南平、東安

災情人員	災情查察人員 任務：巡察轄管範圍，主動察覺災情	賴秀如	里幹事	04-25886697		中寧、北興
		古彩緣	里幹事	04-25870082		東新、下新
		徐子涓	里幹事	04-25773330		粵寧、興隆
		黃文松	里幹事	04-25886553		茂興、泰興
		蔡語鈴	里幹事	04-25886743		埤頭、明正
		楊奕昇	技士	04-25872106#74		新盛里、詒福里、上城里、下城里、慶東里、慶福里
		林怡姿	約用人員	04-25872106#76		明正里、埤頭里、泰興里、茂興里
		李適廷	約僱人員	04-25872106#22		北興里、中寧里、東安里、南平里、延平里、廣興里、上新里、粵寧里
		李佳蓉	約僱人員	04-25872106#50		下新里、東新里、興隆里
		詹美鳳	業務助理	04-25872106#50		泰昌里、中崙里、福隆里、隆興里
	災情通報人員 任務：通報災情予權責機關	姓名	職務	辦公室電話	行動電話	電子信箱
		周世強	課長	04-25872106#24		Dyer.chou@msa.hinet.net
		黃百逸	課長	04-25872106#21		billhuang@taichung.gov.tw
		詹美鳳	業務助理	04-25872106#50		q227@taichung.gov.tw

	災情查證人員 任務：確認由民眾傳播 及媒體傳播災情知 正確性	姓名	職務	辦公室電話	行動電話	責任區域
		楊奕昇	技士	04-25872106#74		新盛里、詒福里、上城里、下城里、慶東里、慶福里
		林怡姿	約用人員	04-25872106#76		明正里、埤頭里、泰興里、茂興里
		李適廷	約僱人員	04-25872106#22		北興里、中寧里、東安里、南平里、延平里、廣興里、上新里、粵寧里
		李佳蓉	約僱人員	04-25872106#50		下新里、東新里、興隆里
		詹美鳳	業務助理	04-25872106#50		泰昌里、中崙里、福隆里、隆興里
防汛搶險隊	緊急聯絡調度搶修 廠商及防汛設備	姓名	職務	辦公室電話	行動電話	責任區域
		周世強	課長	04-25872106#24		全區
		黃百逸	課長	04-25872106#21		全區
		楊奕昇	技士	04-25872106#74		新盛里、詒福里、上城里、下城里、慶東里、慶福里
		林怡姿	約用人員	04-25872106#76		明正里、埤頭里、泰興里、茂興里
		李適廷	約僱人員	04-25872106#22		北興里、中寧里、東安里、南平里、延平里、廣興里、上新里、粵寧里
		李佳蓉	約僱人員	04-25872106#50		下新里、東新里、興隆里
		詹美鳳	業務助理	04-25872106#50		泰昌里、中崙里、福隆里、隆興里

鄉(鎮、市、區)		臺中市南屯區				
災情通報專線		04-24752799				
災情人員	災情查察及查證人員 任務：巡察轄管範圍，主動察覺災情，確認由民眾傳播及媒體傳播災情知正確性。	姓名	職務	辦公室電話	行動電話	責任區域
		林秋潭	里長	23890685		南屯里
		曾澤國	里幹事	24752799#110		
		盧坤炳	里長	23892482		新生里
		曾澤國	里幹事	24752799#110		
		何中信	里長	23825531		文山里
		許聖良	里幹事	24752799#114		
		賴榮斌	里長	23853583		永定里
		賴慧珠	里幹事	24752799#108		
		黃俊銘	里長	23802763		三厝里
		王錦堂	里幹事	24752799#105		
		李志洋	里長	23828390		春社里
		王錦堂	里幹事	24752799#105		
		廖福田	里長	22542999		黎明里
		林芳琦	里幹事	24752799#106		
		閻新勲	里長	23896716		春安里
林芳琦	里幹事	24752799#106				

		蔡奇洲	里長	24719941		豐樂里
		賴慧珠	里幹事	24752799#108		
		吳碧珣	里長	23817999		田心里
		莊欣娟	里幹事	24752799#115		
		蔡保秀	里長	24731869		同心里
		莊欣娟	里幹事	24752799#115		
		陳伯仲	里長	24701242		楓樹里
		初天霈	里幹事	24752799#112		
		廖元湖	里長	22552857		三和里
		初天霈	里幹事	24752799#112		
		蕭惠丰	里長	23849172		向心里
		卓佩瑩	里幹事	24752799#113		
		賴樹杉	里長	23267870		大業里
		朱延璐	里幹事	24752799#119		
		王國在	里長	24715038		文心里
		朱延璐	里幹事	24752799#119		
		陳惠鈴	里長	22589818		三義里
		王錦堂	里幹事	24752799#105		
		蔡德勇	里長	24792801		中和里
		林秉正	里幹事	24752799#109		
		曾善	里長	23196709		惠中里

		謝明華	里幹事	24752799#111		大興里
		李富堂	里長	24732789		
		謝明華	里幹事	24752799#111		
		廖秀麗	里長	24791473		鎮平里
		卓佩瑩	里幹事	24752799#113		
		王宗裕	里長	24758033		大誠里
		林秉正	里幹事	24752799#109		
		游月珠	里長	24723432		大同里
		許聖良	里幹事	24752799#114		
		廖陳淑麗	里長	23801996		寶山里
		紀致安	里幹事	24752799#107		
		郭錦興	里長	23261729		溝墘里
		紀致安	里幹事	24752799#107		
		災情通報人員 任務：通報災情予權 責機關	姓名	職務	辦公室電話	行動電話
區級災害應變中 心輪班人員	區級災害應變 中心輪班人員		24752799 #713~#720	-	-	
蕭家慶	公用課課長		24752799#701		s4084@taichung.gov.tw	
陳志煉	農建課課長		24752799#801		g6214@taichung.gov.tw	
張家豪	技士		24752799#737		f146@taichung.gov.tw	
曹智堯	課員		24752799#810		nt4018@taichung.gov.tw	
黃立武	助理員		24752799#734		nt4026@taichung.gov.tw	

		王茹玉	課員	24752799#814		ek10502@taichung.gov.tw
		陳榮峯	技佐	24752799#807		nt4016@taichung.gov.tw
		王彰謙	技士	24752799#809		nt4010@taichung.gov.tw
		鍾睿	技士	24752799#815		p812348p@taichung.gov.tw
		程薰徵	助理員	24752799#808		nt4023@ taichung.gov.tw
		廖政南	課員	24752799#736		lcn1209@taichung.gov.tw
防汛搶險 隊	編組任務執行內容	姓名	職務	辦公室電話	行動電話	責任區域
	緊急聯絡調度搶修廠 商及防汛設備	蕭家慶	公用課課長	24752799#701		s4084@taichung.gov.tw
		陳志煉	農建課課長	24752799#801		g6214@taichung.gov.tw
		張家豪	技士	24752799#737		f146@taichung.gov.tw
		曹智堯	課員	24752799#810		nt4018@taichung.gov.tw
		黃立武	助理員	24752799#734		nt4026@taichung.gov.tw
		王茹玉	課員	24752799#814		ek10502@taichung.gov.tw
		陳榮峯	技佐	24752799#807		nt4016@taichung.gov.tw
		王彰謙	技士	24752799#809		nt4010@taichung.gov.tw
		鍾睿	技士	24752799#815		p812348p@taichung.gov.tw
		程薰徵	助理員	24752799#808		nt4023@ taichung.gov.tw
		廖政南	課員	24752799#736		lcn1209@taichung.gov.tw

鄉(鎮、市、區)		臺中市南區				
災情通報專線 (傳真)		市話04-22626105 (傳真04-22636596)				
災情人員	災情查察人員(任務：巡查轄管範圍，主動察覺災情。)	姓名	職務	辦公室電話	行動電話	責任區域
		劉靜燕	里幹事	04-22626105 # 129		臺中市南區南和里、新榮里
		孫天倫	里幹事	04-22626105 # 132		臺中市南區和平里
		吳志章	里幹事	04-22626105 # 133		臺中市南區工學里
		洪淑雅	里幹事	04-22626105 # 127		臺中市南區永興里、長春里
		楊翔名	里幹事	04-22626105 # 131		臺中市南區樹德里、江川里
		吳志章	里幹事	04-22626105 # 133		臺中市南區永和里、南門里
		孫天倫	里幹事	04-22626105 # 132		臺中市南區崇倫里、德義里
		趙溪涼	里幹事	04-22626105 # 135		臺中市南區福興里、西川里
		陳信綸	里幹事	04-22626105 # 130		臺中市南區福順里、城隍里
		吳恩福	里幹事	04-22626105 # 128		臺中市南區樹義里、國光里
		游若梅	里幹事	04-22626105 # 139		臺中市南區福平里、平和里
		陳文明	里幹事	04-22626105 # 126		臺中市南區長榮里、積善里
	災情通報人員(任務：通報災情予權責機關。)	姓名	職務	辦公室電話	行動電話	電子信箱
		吳琴子	課長	04-22626105 # 101		dalia095@taichung.gov.tw
張信鴻		課長	04-22626105 # 401		s4063@taichung.gov.tw	
林育宸		課員	04-22626105 # 102		s4012@taichung.gov.tw	

	災情查證人員(任務：確認由民眾傳播及媒體傳播災情之正確性)	姓名	職務	辦公室電話	行動電話	責任區域
		劉靜燕	里幹事	04-22626105 # 129		南和里、新榮里
		孫天倫	里幹事	04-22626105 # 132		和平里
		吳志章	里幹事	04-22626105 # 133		工學里
		洪淑雅	里幹事	04-22626105 # 127		永興里、長春里
		楊翔名	里幹事	04-22626105 # 131		樹德里、江川里
		吳志章	里幹事	04-22626105 # 133		永和里、南門里
		孫天倫	里幹事	04-22626105 # 132		崇倫里、德義里
		趙溪涼	里幹事	04-22626105 # 135		福興里、西川里
		陳信綸	里幹事	04-22626105 # 130		福順里、城隍里
		吳恩福	里幹事	04-22626105 # 128		樹義里、國光里
		游若梅	里幹事	04-22626105 # 139		福平里、平和里
		陳文明	里幹事	04-22626105 # 125		長榮里、積善里
防汛搶險隊	編組任務執行內容	姓名	職務	辦公室電話	行動電話	責任區域
	緊急聯絡調度搶修廠商及防汛設備	西	課長	04-22626105 # 401		南區全區
		周郁喬	技士	04-22626105 # 405		南區全區
		陳瑞柱	技士	04-22626105 # 402		南區全區
		賴玟妤	技佐	04-22626105 # 409		南區全區
		鄭淑婷	課員	04-22626105 # 408		南區全區
		劉立汶	助理員	04-22626105 # 403		南區全區
		陳振龍	課員	04-22626105 # 406		南區全區

	姓名	職務	辦公室電話	行動電話	電子信箱
南區災害應變中心(小組)	吳琴子	課長	04-22626105 # 101		dalia095@taichung.gov.tw
	張信鴻	課長	04-22626105 # 401		s4063@taichung.gov.tw
	林育宸	課員	04-22626105 # 102		s4012@taichung.gov.tw

鄉(鎮、市、區)		臺中市烏日區				
災情通報專線		04-23368016 分機 160、216 傳真：04-23363190(民政課) 直線電話：04-23374438 04-23365041(公建課) 04-23385345				
災情人員	災情查察人員 任務：巡察轄管範圍，主動察覺災情	姓名	職務	辦公室電話	行動電話	責任區域
		廖福	里長	04-23371644		烏日里
		楊來成	里長	04-23379360		湖日里
		陳美香	里長	04-23362773		九德里
		洪炳煌	里長	04-23381177		仁德里
		楊添和	里長	04-23381432		三和里
		何聰智	里長	無		榮泉里
		劉枝銓	里長	04-23368009		學田里
		林東潭	里長	04-23368282		前竹里
		林榮源	里長	04-23372378		五光里
		賴信忠	里長	04-23362178		光明里
		張有城	里長	04-23353007		東園里
		陳南雄	里長	04-23352093		溪埧里
		林國貞	里長	04-23351843		螺潭里
		魏周森	里長	04-23355305		北里里
蔡敏陽	里長	04-23354128		南里里		
顏寶玉	里長	049-2521319		溪尾里		

	災情通報人員 任務：通報災情予權 責機關	姓名	職務	辦公室電話	行動電話	電子信箱
		林崇懿	區長	04-23368016-200		-
		蕭坤亮	主任秘書	04-23368016-100		-
		陳昭凱	民政課長	04-23368016-150		chenck@taichung.gov.tw
		徐有利	公建課長	04-23368016-210		hsuyuli@gmail.com
		林嘉瑜	農業課長	04-23368016-110		lge524@taichung.gov.tw
		唐椒潔	秘書室主任	04-23368016-320		b026@taichung.gov.tw
		莊村田	社會課長	04-23368016-130		tvmgddi@yahoo.com.tw
	災情查證人員 任務：確認由民眾傳 播及媒體傳播災情之 正確性	姓名	職務	辦公室電話	行動電話	責任區域
		鄭惠鐘	技士	04-23368016-213		三和、學田、榮泉、五光、光明里
		許育樑	約僱人員	04-23368016-221		烏日、湖日、前竹里
		林子介	技士	04-23368016-218		東園、螺潭、溪壩、溪尾里
		黃仁柏	約僱人員	04-23368016-220		九德、仁德、北里、南里里
		陳郁隆	里幹事	04-23368016-160		防災業務承辦
		謝正南	技士	04-23368016-216		水利業務主辦
防汛搶險隊	編組任務執行內容	姓名	職務	辦公室電話	行動電話	責任區域
	緊急聯絡調度搶修廠 商及防汛設備	許育樑	約僱人員	04-23368016-217		烏日、湖日、前竹等里
		黃仁柏	約僱人員	04-23368016-220		九德、仁德、南里、北里等里
		鄭惠鐘	技士	04-23368016-213		五光、光明、三和、 學田、榮泉等里
		林子介	技士	04-23368016-218		溪壩、東園、螺潭、溪尾等里

		施崇欣	里幹事	04-23368016-166		九德、東園
		陳郁隆	里幹事	04-23368016-160		湖日、光明
		楊淑艷	里幹事	04-23368016-165		前竹、溪埧
		林靜玟	里幹事	04-23368016-161		三和、榮泉
		陳婉瑜	里幹事	04-23368016-166		南里、螺潭
		吳燕琴	里幹事	04-23368016-162		仁德、溪尾
		陳萬樟	里幹事	04-23368016-167		學田、五光
		李榮萱	里幹事	04-23368016-163		烏日、北里

鄉（鎮、市、區）		臺中市神岡區				
災情通報專線		04-25620841				
災情人員	災情查察人員 任務：巡察轄管範圍，主動察覺災情	姓名	職務	辦公室電話	行動電話	責任區域
		吳員綠	里幹事	04-25620841-178		社口里
		蕭春滿	里幹事	04-25620841-179		庄後里、新庄里
		蕭子明	里幹事	04-25620841-136		岸裡里
		黃秀玲	里幹事	04-25620841-137		三角里、神洲里
		賴威志	里幹事	04-25620841-138		豐洲里
		甄其貴	里幹事	04-25620841-138		圳堵里、圳前里
		林芳璋	里幹事	04-25620841-135		北庄里、溪洲里
		林品均	里幹事	04-25620841-135		社南里、庄前里
		林采華	里幹事	04-25620841-137		大社里
	魏凱仁	里幹事	04-25620841-139		山皮里、神岡里	
	災情通報人員 任務：通報災情予權責機關	姓名	職務	辦公室電話	行動電話	電子信箱
		郭睿騰	課長	04-25620841-160		smallkou1976@taichung.gov.tw
		朱昶昱	技士	04-25620841-163		2q2676@taichung.gov.tw
		張耿福	業務助理	04-25620841-162		d06211@taichung.gov.tw
吳政逸		技士	04-25620841-169		abc2653277@taichung.gov.tw	

	災情查證人員 任務：確認由民眾傳播及媒體傳播災情之正確性	姓名	職務	辦公室電話	行動電話	責任區域
		黃淑勤	約僱人員	04-25620841-173		神岡里、圳堵里、豐洲里、溪洲里
		簡秀慧	約僱人員	04-25620841-164		山皮里、新庄里、社口里、北庄里
		李柏壯	技士	04-25620841-161		庄前里、圳前里、大社里、三角里
		蔡俊廷	約僱人員	04-25620841-167		社南里、神洲里、庄後里、岸裡里
防汛搶險隊	編組任務 執行內容	姓名	職務	辦公室電話	行動電話	電子信箱
	緊急聯絡調度搶修廠商及防汛設備	郭睿騰	課長	04-25620841-160		smallkou1976@taichung.gov.tw
		朱昶昱	技士	04-25620841-163		2q2676@taichung.gov.tw
		張耿福	業務助理	04-25620841-162		d06211@taichung.gov.tw
		吳政逸	技士	04-25620841-169		abc2653277@taichung.gov.tw

鄉（鎮、市、區）		臺中市梧棲區				
災情通報專線		04-26564311				
災情人員	災情查察人員 任務：巡察轄管範圍，主動察覺災情	姓名	職務	辦公室電話	行動電話	責任區域
		林槐庭	里長	04-26574271		草湳里
		楊維萍	里長	04-26580976		大庄里
		陳起益	里長	04-26399536		興農里
		鐘金水	里長	04-26569450		頂寮里
		李皆得	里長	04-26305728		永寧里
		陳真龍	里長	04-26300378		永安里
		陳昆廷	里長	04-26569296		大村里
		許福順	里長	04-26563147		下寮里
		林祝女	里長	04-26562339		中正里
		林淑貞	里長	04-26571661		中和里
		蔡傳枝	里長	04-26567526		文化里
		薛志富	里長	04-26577947		安仁里
		蔡榮華	里長	04-26630090		南簡里
王培枝	里長	04-26565048		福德里		

	災情通報人員 任務：通報災情予權責機關	姓名	職務	辦公室電話	行動電話	電子信箱
		溫國宏	區長	04-26564311-200		hong388872@taichung.gov.tw
		陳碧蘭	主任秘書	04-26564311-201		QT0002@taichung.gov.tw
		徐家強	農建課課長	04-26564311-140		djhsu0309@taichung.gov.tw
		吳榮東	課長	04-26564311-150		g67722@taichung.gov.tw
		劉照銘	課長	04-26564311-160		h37777@taichung.gov.tw
	災情查證人員 任務：確認由民眾傳播及媒體傳播災情知正確性	姓名	職務	辦公室電話	行動電話	責任區域
		郭千慈	課員	04-26564311-161		全區
		陳冠行	技士	04-26564311-146		全區
		陳昱廷	課員	04-26564311-142		全區
		謝明城	職務代理人	04-26564311-144		全區
防汛搶險隊 編組任務執行內容	緊急聯絡調度搶修廠商及防汛設備	姓名	職務	辦公室電話	行動電話	責任區域
		陳川益	課員	04-26564311-167		全區
		蔡振村	里幹事	04-26564311-171		南簡里、福德里
		林媯矜	里幹事	04-26564311-172		永寧里、永安里、安仁里
		王麗敏	里幹事	04-26564311-173		文化里、下寮里、頂寮里
		王玉黎	里幹事	04-26564311-174		大庄里、中和里
		白嫻姿	里幹事	04-26564311-175		中正里
		劉淑春	里幹事	04-26564311-176		大村里、興農里
	紀榮庚	里幹事	04-26564311-177		草湳里	

		郭健好	職務代理人	04-26564311-141		全區
		陳昱廷	課員	04-26564311-142		全區
		謝明城	職務代理人	04-26564311-144		全區
		陳冠行	技士	04-26564311-146		全區

鄉（鎮、市、區）		臺中市清水區				
災情通報專線		電話：04-26270151 傳真 04-26270162				
災情人員	災情查察人員 任務：巡察轄管範圍， 主動察覺災情	姓名	職務	辦公室電話	行動電話	責任區域
		洪敏哲	臨江里里長	04-26263583		里內
		陳意和	武鹿里里長	04-26282651		里內
		陳山林	海濱里里長	04-26264005		里內
		洪水家	糠榔里里長	04-26584886		里內
		洪曜南	高西里里長	04-26113836		里內
		蔡樹源	技士	04-26270151		全區
		楊逸錫	技士	04-26270151		全區
		尹瑋婷	技士	04-26270151		全區
		陳銘得	技士	04-26270151		全區
		鍾元耀	課員	04-26270151		全區
		蔡麗櫻	業務助理	04-26270151		全區
		王姿尹	業務助理	04-26270151		全區
		蔡明樺	業務助理	04-26270151		全區
紀麗英	業務助理	04-26270151		全區		

	災情通報人員 任務:通報災情予權責機關	姓名	職務	辦公室電話	行動電話	電子信箱
		蔡慶生	區長	04-26270151 轉 101		a0018@taichung.gov.tw
		顏貽啟	主任秘書	04-26270151 轉 118		qr0001@taichung.gov.tw
		黎傳宗	民政課長	04-26270151 轉 201		lee63715@taichung.gov.tw
		王友源	課長	04-26270151 轉 401		q0002@taichung.gov.tw
	災情查證人員 任務:確認由民眾傳播及媒體傳播災情知正確性	姓名	職務	辦公室電話	行動電話	責任區域
		蔡裕生	里長	04-26233611		鰲峰里
		顏貽松	里長	04-26233911		靈泉里
		陳安吉	里長	04-26222130		清水里
		楊介猶	里長	04-26226081		文昌里
		高志勇	里長	04-26228970		南寧里
		王慶源	里長	04-26225533		西寧里
		紀文來	里長	04-26226263		北寧里
		蔡興達	里長	04-26232531		中興里
		楊茂雄	里長	04-26261536		西社里
		崔惠國	里長	04-26224135		南社里
		洪瑞昌	里長	04-26260991		裕嘉里
		陳月娟	里長	04-26261397		秀水里
		王瑜蘭	里長	04-26280018		中社里
楊忠銘	里長	04-26112098		高南里		

		蔡榮聰	里長	04-26112713		高東里
		白銀堂	里長	04-26111141		高北里
		林永芳	里長	04-26111977		高美里
		黃秀英	里長	04-26263802		國姓里
		王聰隆	里長	04-26223229		菁埔里
		黃仁成	里長	04-26236296		頂湳里
		許進興	里長	04-26262969		田寮里
		林瑤卿	里長	無		橋頭里
		李王玉蘭	里長	04-26233164		下湳里
		王偉權	里長	04-26200008		東山里
		吳水通	里長	04-26200782		吳厝里
		曾文利	里長	04-26203607		楊厝里
		黃堉睿	里長	04-26201002		海風里
防汛搶險隊	編組任務執行內容	姓名	職務	辦公室電話	行動電話	責任區域
	緊急聯絡調度搶修廠商及防汛設備	蔡樹源	技士	04-26270151		全區
		楊逸錫	技士	04-26270151		全區
		尹瑋婷	技士	04-26270151		全區
		陳銘得	技士	04-26270151		全區
		鍾元耀	課員	04-26270151		全區
		蔡麗櫻	業務助理	04-26270151		全區
		王姿尹	業務助理	04-26270151		全區

		蔡明樺	業務助理	04-26270151		全區
		紀麗英	業務助理	04-26270151		全區

鄉（鎮、市、區）		臺中市新社區				
災情通報專線		TEL:04-25822750、04-25810323；FAX:04-25810746、04-25820511				
災情人員	災情查察人員 任務：巡察轄管範圍， 主動察覺災情	姓名	職務	辦公室電話	行動電話	責任區域
		黃旭昇	里幹事	04-25811111#118		新社里、月湖里
		黃鈺程	里幹事	04-25811111#120		協成里、大南里
		林岳保	里幹事	04-25811111#119		福興里
		黃仲林	里幹事	04-25811111#183		東興里、慶西里
		林金郎	里幹事	04-25811111#129		崑山里
		楊竣隆	里幹事	04-25811111#126		復盛里、中正里
		廖駿橋	里幹事	04-25811111#122		中和里
		邱月秋	里幹事	04-25811111#121		中興里、永源里
	災情通報人員 任務：通報災情予權責 機關	姓名	職務	辦公室電話	行動電話	電子信箱
		劉志恭	農業及建設 課課長	04-25810323		xinshe42@taichung.gov.tw
		潘家文	課員	04-25822750		allen411382@taichung.gov.tw
		郭家銘	技士	04-25810323		xinshe56@taichung.gov.tw
	災情查證人員 任務：確認由民眾傳播 及媒體傳播災情之正 確性	姓名	職務	辦公室電話	行動電話	責任區域
		郭家銘	技士	04-25810323		全區機動派往查證
		吳宜霖	技士	04-25810323		
		林振登	業務助理	04-25810323		

	編組任務 執行內容	姓名	職務	辦公室電話	行動電話	責任區域
防汛搶險隊	緊急聯絡調度搶修廠商及防汛設備、巡查河川及協助沙包發放	林振登	業務助理	04-25810323		緊急聯絡調度搶修廠商
		郭家銘	技士	04-25810323		緊急聯絡防汛設備廠商
		賴仁義	工班	04-25810323		巡查食水崙溪、矮山坑溪、大甲河流域
		詹前勳	工班	04-25810323		巡查中和里(抽藤坑溪、大甲溪)
		劉文增	工班	04-25810323		巡查福興里(麻竹坑溪、大甲溪)

鄉(鎮、市、區)		臺中市潭子區				
災情通報專線		04-25388699				
災情人員	災情查察人員 任務：巡察轄管範圍， 主動察覺災情	姓名	職務	辦公室電話	行動電話	責任區域
		陳明輝	課長	04-25388699#2200		潭子區市區道路及排水
		沈裕桀	約僱人員	04-25388699#2206		潭子區市區道路及排水
		江文藝	課長	04-25388699#1200		潭子區山坡地區
		李凱瀚	技士	04-25388699#1201		潭子區山坡地區
	災情通報人員 任務：通報災情予權責 機關	姓名	職務	辦公室電話	行動電話	電子信箱
		戴金素	課長	04-25388699#2100		f58209@taichung.gov.tw
		何欣諭	辦事員	04-25388699#2107		f04869@taichung.gov.tw
		江文藝	課長	04-25388699#1200		tanzih15@taichung.gov.tw
		李凱瀚	技士	04-25388699#1201		lb2210@taichung.gov.tw
		陳明輝	課長	04-25388699#2200		f10091@taichung.gov.tw
	災情查證人員 任務：確認由民眾傳播 及媒體傳播災情知正 確性	姓名	職務	辦公室電話	行動電話	責任區域
		陳明輝	課長	04-25388699#2200		潭子區市區道路及排水
		沈裕桀	約僱人員	04-25388699#2206		潭子區市區道路及排水
		江文藝	課長	04-25388699#1200		潭子區山坡地區
		李凱瀚	技士	04-25388699#1201		潭子區山坡地區

	編組任務 執行內容	姓名	職務	辦公室電話		責任區域
防汛搶險隊	緊急聯絡調度搶修廠商及防汛設備	沈裕桀	約僱人員	04-25388699#2206		潭子區市區道路及排水
		李凱瀚	技士	04-25388699#1201		潭子區山坡地區
		何欣諭	辦事員	04-25388699#2107		潭子區清潔隊及軍方部隊

鄉（鎮、市、區）		臺中市龍井區				
災情通報專線		04-26352411				
災情人員	災情查察人員 任務：巡察轄管範圍，主動察覺災情	姓名	職務	辦公室電話	行動電話	責任區域
		陳惠珍	技士	04-26352411		龍井區轄內
		廖建鑫	技士	04-26352411		龍井區轄內
		陳宏宇	技士	04-26352411		龍井區轄內
		陳重志	技士	04-26352411		龍井區轄內
		陳俊瀛	技工	04-26352411		龍井區轄內
	災情通報人員 任務：通報災情予權責機關	姓名	職務	辦公室電話	行動電話	電子信箱
		謝明俊	課長	04-26352411		frank7641@taichung.gov.tw
		陳盈秀	約僱人員	04-26352411		penny0911@taichung.gov.tw
		王富美	行政助理	04-26352411		migo183583@yahoo.com.tw
	災情查證人員 任務：確認由民眾傳播及媒體傳播災情知正確性	姓名	職務	辦公室電話	行動電話	責任區域
		林瑞琳	約僱人員	04-26352411		龍井區轄內
		黃碧芬	約僱人員	04-26352411		龍井區轄內
		江珮珊	約僱人員	04-26352411		龍井區轄內
防汛搶險隊	編組任務執行內容	姓名	職務	辦公室電話	行動電話	責任區域
	緊急聯絡調度搶修廠商及防汛設備	陳惠珍	技士	04-26352411		龍井區轄內
		廖建鑫	技士	04-26352411		龍井區轄內

		陳宏宇	技士	04-26352411		龍井區轄內
		陳重志	技士	04-26352411		龍井區轄內
		陳俊瀛	技工	04-26352411		龍井區轄內

鄉（鎮、市、區）		臺中市豐原區				
災情通報專線		04-25222106				
災情人員	災情查察人員 任務：巡察轄管範圍，主動察覺災情	姓名	職務	辦公室電話	行動電話	責任區域
		陳金標	里長	04-25266262		民生里
		魏丞章	里長	04-25235204		中興里
		陳麗鳳	里長	04-25289977		富春里
		魏明標	里長	04-25269003		陽明里
		胡慧玲	里長	04-25267398		東勢里
		洪源隆	里長	04-25204086		豐原里
		林金玉	里長	04-25240524		豐榮里
		吳令儀	里長	無		頂街里
		陳斯婷	里長	04-25235630		下街里
		林榮一	里長	04-25255129		中山里
		吳大川	里長	無		葫蘆里
		林隆源	里長	04-25367874		鎌村里
		蔣年峯	里長	04-25206773		西湳里
		葉明昌	里長	無		豐西里
		陳坤湖	里長	04-25245853		圳寮里
鄭文鑫	里長	04-25206740		豐圳里		

		張鳳茹	里長	04-25246993		大湳里
		黃文亮	里長	04-25255502		北湳里
		楊國勝	里長	04-25290359		南陽里
		林清水	里長	04-25273278		北陽里
		涂力旋	里長	04-25122130		社皮里
		許全木	里長	04-25347069		三村里
		徐倍基	里長	04-25293100		田心里
		劉瑞銓	里長	04-25273282		豐田里
		羅茂榮	里長	04-25273279		西安里
		張德勳	里長	04-25273283		東陽里
		黃英瑜	里長	04-25273284		中陽里
		唐志勇	里長	04-25250968		東湳里
		陳文啓	里長	04-25273274		朴子里
		王建清	里長	04-25280949		西勢里
		謝見忠	里長	04-25132523		南村里
		劉南村	里長	04-25221845		南田里
		劉玉玲	里長	04-25130778		南嵩里
		高銘傳	里長	04-25220938		翁明里
		連佳振	里長	04-25132005		翁子里

		吳安修	里長	04-25273285		翁社里
		姓名	職務	辦公室電話	行動電話	電子信箱
	災情通報人員 任務：通報災情予權 責機關	黃建龍	課長	04-25252191		lung7808@taichung.gov.tw
		林溢琦	視導	04-25252191		F112@taichung.gov.tw
		張婉瑩	視導	04-25252191		winnie0927@taichung.gov.tw
		陳義東	技士	04-25252191		F123@taichung.gov.tw
		莊培琪	技士	04-25252191		F124@taichung.gov.tw
		吳仲凱	技士	04-25252191		sy101jh20013@taichung.gov.tw
		李振昌	技士	04-25252191		f104@taichung.gov.tw
		周文政	技士	04-25252191		a881212000@hotmail.com
		謝書弘	技士	04-25252191		mickairu@taichung.gov.tw
		王慶煌	技士	04-25252191		huangl23@taichung.gov.tw
		劉旭恒	技佐	04-25252191		ss059823@taichung.gov.tw
		鄭伊婷	業務助理	04-25252191		becky87124@taichung.gov.tw
		張子強	業務助理	04-25252191		ff133@taichung.gov.tw
		王博志	業務助理	04-25252191		d3339@taichung.gov.tw
		姓名	職務	辦公室電話	行動電話	責任區域
	災情查證人員 任務：確認由民眾傳 播及媒體傳播災情知 正確性	黃建龍	課長	04-25252191		豐原區轄內
		林溢琦	視導	04-25252191		豐原區轄內
		張婉瑩	視導	04-25252191		豐原區轄內

		陳義東	技士	04-25252191		豐原區轄內
		莊培琪	技士	04-25252191		豐原區轄內
		吳仲凱	技士	04-25252191		豐原區轄內
		李振昌	技士	04-25252191		豐原區轄內
		周文政	技士	04-25252191		豐原區轄內
		謝書弘	技士	04-25252191		豐原區轄內
		王慶煌	技士	04-25252191		豐原區轄內
		劉旭恒	技佐	04-25252191		豐原區轄內
		鄭伊婷	業務助理	04-25252191		豐原區轄內
		張子強	業務助理	04-25252191		豐原區轄內
		王博志	業務助理	04-25252191		豐原區轄內
防汛搶險隊	編組任務執行內容	姓名	職務	辦公室電話	行動電話	責任區域
	緊急聯絡調度搶修廠商及防汛設備	黃建龍	課長	04-25252191		豐原區轄內
		林溢琦	視導	04-25252191		豐原區轄內
		張婉瑩	視導	04-25252191		豐原區轄內
		陳義東	技士	04-25252191		豐原區轄內
		莊培琪	技士	04-25252191		豐原區轄內
		吳仲凱	技士	04-25252191		豐原區轄內
		李振昌	技士	04-25252191		豐原區轄內
		周文政	技士	04-25252191		豐原區轄內
謝書弘	技士	04-25252191		豐原區轄內		

		王慶煌	技士	04-25252191		豐原區轄內
		劉旭恒	技佐	04-25252191		豐原區轄內
		鄭伊婷	業務助理	04-25252191		豐原區轄內
		張子強	業務助理	04-25252191		豐原區轄內
		王博志	業務助理	04-25252191		豐原區轄內

鄉（鎮、市、區）		臺中市霧峰區				
災情通報專線		04-23397128				
災情人員	災情查察人員 任務：巡察轄管範圍，主動察覺災情	姓名	職務	辦公室電話	行動電話	責任區域
		洪鈺泰	課員	04-2330-9878#318		臺中市霧峰區
		陳姿宇	技士	04-2330-9878#322		臺中市霧峰區
		王奕惟	技士	04-2330-9878#312		臺中市霧峰區
		邱惠鈴	技士	04-2330-9878#313		臺中市霧峰區
		許益通	技士	04-2330-9878#316		臺中市霧峰區
		王建盈	技佐	04-2330-9878#323		臺中市霧峰區
		張惠娟	僱員	04-2330-9878#324		臺中市霧峰區
		張慧娟	業務助理	04-2330-9878#322		臺中市霧峰區
		林宥承	技佐	04-2330-9878#339		臺中市霧峰區
		曾彩權	課員	04-2330-9878#337		臺中市霧峰區
		周秀香	課員	04-2330-9878#332		臺中市霧峰區
		李隆勝	技士	04-2330-9878#336		臺中市霧峰區
		謝昇宏	技士	04-2330-9878#337		臺中市霧峰區
	災情通報人員 任務：通報災情予權責機關	姓名	職務	辦公室電話	行動電話	電子信箱
陳宗祈		區長	04-2330-9878#115		m73215@taichung.gov.tw	
吳俊義		主任秘書	04-2330-9878#121		soerkom@taichung.gov.tw	

<p>災情查證人員 任務：確認由民眾傳播及媒體傳播災情知 正確性</p>	莊効諭	民政課課長	04-2330-9878#211		nt3042@taichung.gov.tw
	吳嘉峰	公用課及建設課 課長	04-2330-9878#311		ntuser126@taichung.gov.tw
	劉仕弘	農業課課長	04-2330-9878#331		ntuser144@taichung.gov.tw
	姓名	職務	辦公室電話	行動電話	責任區域
	吳嘉峰	公用課及建設課 課長	04-2330-9878#311		臺中市霧峰區
	劉仕弘	農業課課長	04-2330-9878#331		臺中市霧峰區
	洪鈺泰	課員	04-2330-9878#318		臺中市霧峰區
	陳姿宇	技士	04-2330-9878#322		臺中市霧峰區
	王奕惟	技士	04-2330-9878#312		臺中市霧峰區
	邱惠鈴	技士	04-2330-9878#313		臺中市霧峰區
	許益通	技士	04-2330-9878#316		臺中市霧峰區
	曾彩權	課員	04-2330-9878#327		臺中市霧峰區
	王建盈	技佐	04-2330-9878#323		臺中市霧峰區
	張惠娟	僱員	04-2330-9878#324		臺中市霧峰區
	張慧娟	業務助理	04-2330-9878#322		臺中市霧峰區
林宥承	技佐	04-2330-9878#339		臺中市霧峰區	
周秀香	課員	04-2330-9878#332		臺中市霧峰區	
李隆勝	技士	04-2330-9878#336		臺中市霧峰區	

		謝昇宏	技士	04-2330-9878#337		臺中市霧峰區
防汛搶險隊	編組任務執行內容	姓名	職務	辦公室電話	行動電話	責任區域
	緊急聯絡調度搶修廠商及防汛設備	吳嘉峰	公用課及建設課課長	04-2330-9878#311		臺中市霧峰區
		劉仕弘	農業課課長	04-2330-9878#331		臺中市霧峰區
		洪鈺泰	課員	04-2330-9878#318		臺中市霧峰區
		陳姿宇	技士	04-2330-9878#322		臺中市霧峰區
		王奕惟	技士	04-2330-9878#312		臺中市霧峰區
		邱惠鈴	技士	04-2330-9878#313		臺中市霧峰區
		許益通	技士	04-2330-9878#316		臺中市霧峰區
		王建盈	技佐	04-2330-9878#323		臺中市霧峰區
		張惠娟	僱員	04-2330-9878#324		臺中市霧峰區
		張慧娟	業務助理	04-2330-9878#322		臺中市霧峰區
		林宥承	技佐	04-2330-9878#339		臺中市霧峰區
		曾彩權	課員	04-2330-9878#337		臺中市霧峰區
		周秀香	課員	04-2330-9878#332		臺中市霧峰區
		李隆勝	技士	04-2330-9878#336		臺中市霧峰區
謝昇宏	技士	04-2330-9878#337		臺中市霧峰區		

鄉(鎮、市、區)		臺中市霧峰區				
災情通報專線		04-23397128				
災情人員	災情查察人員 任務：巡察轄管範圍，主動察覺災情	姓名	職務	辦公室電話	行動電話	責任區域
		洪鈺泰	技士	2330-9878#318		臺中市霧峰區
		陳姿宇	技士	2330-9878#322		臺中市霧峰區
		王奕惟	技士	2330-9878#312		臺中市霧峰區
		邱惠鈴	技士	2330-9878#313		臺中市霧峰區
		許益通	課員	2330-9878#316		臺中市霧峰區
		曾彩權	課員	2330-9878#327		臺中市霧峰區
		王建盈	技佐	2330-9878#323		臺中市霧峰區
		張惠娟	約僱人員	2330-9878#324		臺中市霧峰區
		張慧娟	業務助理	2330-9878#322		臺中市霧峰區
		林宥承	技佐	2330-9878#339		臺中市霧峰區
		周秀香	課員	2330-9878#332		臺中市霧峰區
		李隆勝	技士	2330-9878#336		臺中市霧峰區
		謝昇宏	技士	2330-9878#337		臺中市霧峰區
	災情通報人員 任務：通報災情予權責機關	姓名	職務	辦公室電話	行動電話	電子信箱
陳宗祈		區長	2330-9878#115		m73215@taichung.gov.tw	
林崇懿		主任秘書	2330-9878#121		allan@taichung.gov.tw	

		李千慧	民政課課長	2330-9878#211		ntuser180@taichung.gov.tw	
		吳嘉峰	公用課及建設課課長	2330-9878#311		ntuser126@taichung.gov.tw	
		劉仕弘	農業課課長	2330-9878#331		ntuser144@taichung.gov.tw	
	災情查證人員 任務：確認由民眾傳播及媒體傳播災情知 正確性		姓名	職務	辦公室電話	行動電話	責任區域
			吳嘉峰	公用課及建設課課長	2330-9878#311		臺中市霧峰區
			劉仕弘	農業課課長	2330-9878#331		臺中市霧峰區
			洪鈺泰	技士	2330-9878#318		臺中市霧峰區
			陳姿宇	技士	2330-9878#322		臺中市霧峰區
			王奕惟	技士	2330-9878#312		臺中市霧峰區
			邱惠鈴	技士	2330-9878#313		臺中市霧峰區
			許益通	課員	2330-9878#316		臺中市霧峰區
			曾彩權	課員	2330-9878#327		臺中市霧峰區
			王建盈	技佐	2330-9878#323		臺中市霧峰區
			張惠娟	約僱人員	2330-9878#324		臺中市霧峰區
			張慧娟	業務助理	2330-9878#322		臺中市霧峰區
			林宥承	技佐	2330-9878#339		臺中市霧峰區
			周秀香	課員	2330-9878#332		臺中市霧峰區
	李隆勝	技士	2330-9878#336		臺中市霧峰區		
	謝昇宏	技士	2330-9878#337		臺中市霧峰區		
防汛搶險隊	編組任務執行內容	姓名	職務	辦公室電話	行動電話	責任區域	

緊急聯絡調度搶修廠商及防汛設備	吳嘉峰	公用課及建設課 課長	2330-9878#311		臺中市霧峰區
	劉仕弘	農業課課長	2330-9878#331		臺中市霧峰區
	洪鈺泰	技士	2330-9878#318		臺中市霧峰區
	陳姿宇	技士	2330-9878#322		臺中市霧峰區
	王奕惟	技士	2330-9878#312		臺中市霧峰區
	邱惠鈴	技士	2330-9878#313		臺中市霧峰區
	許益通	課員	2330-9878#316		臺中市霧峰區
	曾彩權	課員	2330-9878#327		臺中市霧峰區
	王建盈	技佐	2330-9878#323		臺中市霧峰區
	張惠娟	約僱人員	2330-9878#324		臺中市霧峰區
	張慧娟	業務助理	2330-9878#322		臺中市霧峰區
	林宥承	技佐	2330-9878#339		臺中市霧峰區
	周秀香	課員	2330-9878#332		臺中市霧峰區
	李隆勝	技士	2330-9878#336		臺中市霧峰區
	謝昇宏	技士	2330-9878#337		臺中市霧峰區

附錄6-2、河川局移動式抽水機聯絡表

編號	使用單位	存放地點	地址	連絡電話	馬力 (HP)	口徑 (英吋)	額訂揚程 (M)	抽水量 (CMS)	抽水機 種類
三河-04	第三河川局	暫調南投市公所清潔隊	南投市嶺興路	049-2222110	70	12	10	0.3	自吸式
三河-05	第三河川局	暫調南投市公所清潔隊	南投市嶺興路	049-2222110	70	12	10	0.3	自吸式
三河-06	第三河川局	第三河川局監管中心	霧峰區吉峰路	04-23317588	70	12	10	0.3	自吸式
三河-07	第三河川局	第三河川局監管中心	霧峰區吉峰路	04-23317588	70	12	10	0.3	自吸式
三河-08	第三河川局	第三河川局3監管中心	霧峰區吉峰路	04-23317588	70	12	10	0.3	自吸式

附錄6-3、水災緊急通報資料表

機關或職稱	單位或姓名	電話	傳真
市長	盧秀燕		
副市長	令狐榮達		
副市長	陳子敬		
副市長	黃國榮		
秘書長	黃崇典		
副秘書長	陳如昌		
消防局局長	曾進財		
警察局局長	楊源明		
建設局局長	陳大田		
民政局局長	吳世瑋		
經濟發展局局長	張峯源		
社會局局長	彭懷真		
衛生局局長	曾梓展		
水利局局長	范世億		
內政部消防署	內政部消防署勤務中心		
內政部空中勤務總隊	勤務指揮中心		
內政部空中勤務總隊	第二大隊第一隊		
行政院衛生署	中區緊急醫療應變中心		
交通部中央氣象局	臺中氣象站		
經濟部水利署中區水資源局	緊急應變小組		
經濟部水利署第三河川局	緊急應變小組		
農田水利署台中管理處	防汛小組		
公路總局第二區養護工程處	災害緊急通報		
公路總局第二區養護工程處	臺中工務段		
自來水公司	第四區管理處		
臺灣電力公司	臺中區營業處		
中區區公所	區長-林忠訓		
東區區公所	區長-陳佩玉		

機關或職稱	單位或姓名	電話	傳真
西區區公所	區長-王瑞嘉		
南區區公所	區長-陳佩玉		
北區區公所	區長-柯宏黛		
西屯區公所	區長-陳寶雲		
南屯區公所	區長-林秋萬		
北屯區公所	區長-歐陽明		
霧峰區公所	區長-陳宗祈		
太平區公所	區長-許貴芳		
大里區公所	區長-鄭正忠		
烏日區公所	區長-林崇懿		
大肚區公所	區長-白峨嶺		
龍井區公所	區長-戴燕如		
沙鹿區公所	區長-廖財崇		
梧棲區公所	區長-溫國宏		
清水區公所	區長-蔡慶生		
大安區公所	區長-許宏綺		
大甲區公所	區長-顏金源		
外埔區公所	區長-葉聯慶		
后里區公所	區長-賴同一		
神岡區公所	區長-劉汶軒		
大雅區公所	區長-李修齊		
東勢區公所	區長-翁培真		
石岡區公所	區長-劉素幸		
豐原區公所	區長-洪峰明		
潭子區公所	區長-林國聲		
新社區公所	區長-林淑惠		
和平區公所	區長-吳萬福		

附錄6-4、臺中市內抽水站位置及管理聯絡表

項次	所在位置 (鄉鎮)	抽水站名稱 (或工程名稱)	管理機關	水系	抽水量 (CMS)	操作員	督導員	上級督導
						(聯絡方式)	(聯絡方式)	(聯絡方式)
1	烏日區	五張犁抽水站	臺中市政府 水利局	樹王埤排水	10			
2	烏日區	中興抽水站	臺中市政府 水利局	中興段排水	8			
3	霧峰區	后溪底抽水站	臺中市政府 水利局	后溪底排水	2			
4	烏日區	湖日抽水站	臺中市政府 水利局	烏溪支線	3			
5	霧峰區	車籠埤抽水站	臺中市政府 水利局	車籠埤排水	8			
	合計				31			

附錄8、臺中市轄內水災避難據點位置表

區	避難所名稱	地址	聯絡	聯絡電話	收容數
中區	光復國小3樓禮堂	中區三民路2段148號	江怡萱		270
	中區區公所6樓禮堂	中區成功路300號6樓	陳妙姍		170
西區	臺中市西區區公所	臺中市西區平和里金山路11號	徐子加		50
	臺中市西區和龍民龍聯合里活動中心	臺中市西區民龍里西屯路一段169號	張可欣		50
	臺中市西區中正國民小學	臺中市西區民龍里英才路423號	吳啟弘		1355
	臺中市西區忠明國民小學	臺中市西區忠誠里臺灣大道二段556號	楊家豪		2700
	臺中市西區忠明高級中學	臺中市西區忠明里博館路166號	黃于芳		2400
	臺中市西區忠信國民小學	臺中市西區公民里林森路155號	陳政位		850
	臺中市西區大勇國民小學	臺中市西區吉龍里忠明南路515號	張素娥		970
	臺中市西區萬壽公園	臺中市西區公正里大墩路旁向上路與向上南路間	陳秉宏		3550
	臺中市西區東興公園	臺中市西區公平里東興路三段與大業路口	許瑜云		2250
	臺中市立向上國民中學-操場	臺中市西區雙龍里美村路一段389號	黃維豪		1500
	臺中市西區忠孝國民小學	臺中市西區三民里三民路一段171號	陳建宏		1250
南區	臺中市南區聯合辦公大樓	南區南和里工學路72號5樓	南區區公所		61
	崇仁活動中心	南區柳川西路1段59號	南區區公所		100
	中興活動中心	南區復新街89號	南區區公所		50
	臺中市立圖書館南區分館	南區五權南路335號	臺中市立圖書館南區分館		57
	四育國中四育館 四育國中操場	南區福平里復興路二段152號	南區四育國中		154
	和平國小和平館 和平國小操場	南區和平里復興路二段57號	南區和平國小		193
	臺中高工體育館 臺中高工操場	南區永興里高工路191號	南區臺中高工		500
	崇倫國中崇倫堂 崇倫國中操場	南區忠明南路653號	南區崇倫國中		133
	大慶活動中心	南區德富路100號	南區區公所		30
	國光國小國光堂 國光國小操場	南區國光路261號	南區國光國小		227

區	避難所名稱	地址	聯絡	聯絡電話	收容數
	樹義國小樂群樓 樹義國小操場	南區福田路 11 號	南區樹義國小		103
	崇倫公園	南區 忠明南路與南 屯路交叉口	臺中市政府建設 局公園管理科		0
	新榮公園	新華街與學府路 147 巷交叉口	臺中市政府建設 局公園管理科		0
	健康公園	南區 忠明南路與五 權南路交叉口	臺中市府建設局 公園管理科		0
	信義國小信義館 信義國小操場	南區五權南路 325 號	南區信義國小		460
西屯區	西屯區公所	西屯區市政北二路 386 號	社會課廖怡雯課 長		372
	何安里活動中心	西屯區四川路 120 號	何唐文玲		405
	何南、何成里聯合活 動中心	大墩十七街 88 號 3 樓	田貴玉		364
	何福、何德里聯合活 動中心	河南路一段 125 號	何淑玲		380
	何源里活動中心	漢成街 152 號	彭琴安		150
	福安地區各里聯合活 動中心	中工三路 199 號 2、 3 樓	李鳳珍		290
	大福社區活動中心	西屯區長安路二段 158 號	高信增		165
	鵬程里活動中心	逢大路 65 號	陳文聿		95
西屯區	西安、西墩、至善里 聯合活動中心	光明路 160 號	張長瑞		180
	至善國中(至善館、操 場)	青海路二段 308 號	陳畊綸		2179
	中山國中操場	寧夏路 179 號	林永森		1375
	福科國中(操場、籃球 場)	福林里福林路 333 號	余俊輝		1542
	漢口國中操場	漢口路一段 54 之 1 號	朱春蓉		1650
	國安國小(新大樓活 動中心、操場)	永安里國祥街 1 號	蔡翠玲		1509
	上石國小(活動中 心、操場)	西屯路二段上石南 六巷 25 號	閔柏惠		1885
	永安國小(永安館、操 場)	福安里西屯路三段 133 號	蔡子佳		1954
	上安國小(活動中 心、操場)	至善里上安路 156 號	王鐸		889
	長安國小(操場跑道)	何仁里櫻花路 18 號	郭育善		242
	惠來國小 (三期活動中心、操 場)	惠來里文中路 168 號	李楠崇		505
	泰安國小(育才堂、操 場)	港尾里環中路二段 368 號	蘇國鎮		1944

區	避難所名稱	地址	聯絡	聯絡電話	收容數
	大鵬國小綜合球場	大鵬里中平路 268 號	宋俊穎		500
	協和國小 (學生活動中心、操場)	協和里安和路 99 號	盧忠男		1732
	東海國小(操場、籃球場)	福聯里國際街 75 號	張凱棠		432
南屯區	南屯區公所	永春東路 679 號 4 樓	羅如君		50
	大新活動中心	大墩 11 街 64 號 3 樓	林姍諺		150
	大同里活動中心	大墩 6 街 161 號 3 樓	林姍諺		100
	永定里社區活動中心	南美街 70 號	蔡添信		60
	楓樹里兒童青少年活動中心	楓樹西街 200 號	徐慧菊		50
	春社里活動中心	忠勇路 23 之 12 號 2.3 樓	李志洋		200
	惠智公園管理室	大墩 11 街 518 號 1.2 樓	林姍諺		50
	田新公園管理室	大墩 6 街 319 巷 41 號	林姍諺		50
	南屯里活動中心	萬和路一段 50 號	林秋潭		60
	黎明里活動中心	千城街 150 號	廖福田		60
	永春國小活動中心、操場	永春東路 288 號	吳柏龍		1750
	南屯國小五育館、操場	黎明路一段 968 號	高榕婉		2100
	何南、何成里聯合活動中心	何成里大墩十七街 88 號 3 樓	田貴玉		364
	萬和國中活動中心、操場	永春東路 885 號	張彩員		1200
惠文國小活動中心、操場	公益路 2 段 300 號	龔旻育		1000	
東區	東區區公所	長福路 245 號	洪榮吉		300
	進德國小	力行路 202 號	程孝忠		200
	大智國小	大智路 359 號	何冠緯		200
	力行國小	進化路 223 號	曾建成		200
北屯區	北屯區公所六樓禮堂	北屯區仁和里崇德路三段 10 號	張鈞皓		350
	青少年活動中心	安順東五街 13 號	謝秋和		206
	大德公園管理室(1、2 樓)	北屯區大德里平德路 3 號	李必勝		550
	平順里、平心里、平福里活動中心(3 樓)	旅順路二段 78 號三樓	盧德塗		237

區	避難所名稱	地址	聯絡	聯絡電話	收容數
	舊社公園活動中心 (1、2樓、室外)	北屯區松勇里松竹 路2段59巷5號	蘇振輝		1580
	瀋陽公園管理室(活 動中心1、2樓)	北屯區水湳里瀋陽 北路21號	陳昭中		620
	大坑國小1.2樓教 室、操場	北屯區大坑里東山 路二段112號	郭家如		625
	臺中市立東山高級中 學禮堂、操場	北屯區水景里景賢 六路200號	張宇嘉		770
	中臺科技大學羽球館	廡子路666號	王警宇組長		150
	后庄社區活動中心	庄內巷11-1號	張瓊月		80
	軍功里活動中心	26鄰軍和街123號	張協		117
	四民里仁和里仁美里 同榮里聯合活動中心 室內、室外	16鄰豐樂一街78號	林國田		1250
	四張犁國民中學(活 動中心、操場)	后庄路699號	廖惇斌		910
	北新國民中學(操場)	柳陽東街180號	許人霽組長		1000
	大德國民中學(操場)	雷中街2-23號	陳維新		825
	崇德國民中學(崇德 館、操場)	崇德路二段227號	徐國勝事務組長		1566
	東光國民小學(活動 中心、操場)	東光路926號	蔣東霖		1631
	四維國民小學(活動 中心)	40654 臺中市北屯 區文心路四段956 號	賴致仰		304
	僑孝國民小學(活動 中心)	40654 臺中市北屯 區北屯路435號	黃俊傑總務主任		496
	逢甲國民小學(操 場、校舍頂樓)	北坑巷60號	廖傳結主任		483
	文昌國民小學(活動 中心-弘文堂、操場)	40652 臺中市北屯 區昌平路一段91號	陳育軒主任		1422
	陳平國民小學(地下 活動中心)	陳平路58號	許慶昌		443
	松竹國民小學(勁竹 及松青樓地下室)	昌平路二段12號	林千惠		643
	建功國民小學(地下 室停車場)	軍和街43號	葉一明		575
	仁愛國民小學(操場)	四平路71號	陳冠旭事務組長		1000
	新興國民小學(禮 堂、操場)	新興路20號	高湘玉		773
	仁美國民小學(地下 室、活動中心、操場)	崇德路三段568號	張姿雯		2421
	四張犁國民小學(操 場)	后庄路910號	彭文貴		1209
	軍功國民小學(禮 堂、操場)	軍福十三路300號	林昆達		1698

區	避難所名稱	地址	聯絡	聯絡電話	收容數
	北屯國民小學(禮堂、操場)	進化北路2號	吳東洋		2250
	文心國民小學(禮堂、操場)	文心路四段575號	紀帆豈主任		950
	臺中市立三光國民中學(禮堂、操場)	三光一街77號	呂志成		2235
大甲區	長青活動中心	大甲區水源路167號	盧慶德		525
	大甲高中活動中心	大甲區中山路一段720號	盧慶德		598
	大甲國小禮堂	大甲區育德路233號	盧慶德		240
	大甲國中活動中心	大甲區育英路186號	盧慶德		491
	文武國小體育教室	大甲區文曲路61號	盧慶德		118
	文昌國小戶外空地	大甲區育德路211號	盧慶德		413
	大甲高工活動中心	大甲區開元路71號	盧慶德		496
	日南國小禮堂	大甲區中山路二段568號	盧慶德		99
	日南國中體育館	大甲區中山路二段69-11號	盧慶德		539
	華龍國小戶外空地	大甲區工二路1號	盧慶德		2702
	西岐國小晴館	大甲區順帆路96號	盧慶德		280
大安區	大安國小體育館	大安區中山南路296號	夏盈意		369
	海墘國小體育館	大安區大安港路1100號	楊智盛		990
	大安國中體育館	大安區大安港路691號	葉進坤		700
	永安國小活動中心	大安區東西四路252號	塗佳儒		300
	三光國小體育館	大安區龜殼里中松路297號	洪誌敬		300
	大安區公所禮堂	大安區中庄里中山南路356號	洪正隆		60
	老人文康活動中心	大安區中庄里興安路376號	蔡吉晉		50
大肚區	王田社區活動中心	432臺中市大肚區王田里興和路314號	孫清海里長		160
	大肚區追分國小	臺中市大肚區福山村沙田路一段364號	賴如足校長		300
	大肚區中和社區活動中心	大肚區中和里南榮路299號	林利良里長		120
	大肚區營埔社區活動中心	大肚區營埔里營埔二街52號	楊宗吉里長		100

區	避難所名稱	地址	聯絡	聯絡電話	收容數
	社腳里社區活動中心	臺中市大肚區社腳里沙田路一段 774 巷 21 號之 80	陳榮銀里長		180
	新興里社區活動中心	臺中市大肚區新興里沙田路二段 132 巷 43 弄 37 號	林華龍里長		100
	大肚區大肚國小	大肚區大肚里華山路 77 號	陳淑華校長		450
	大肚區公所	大肚區大肚里沙田路 2 段 646 號	杜豐吉課長		120
大肚區	大肚區大道國中	臺中市大肚區大東里仁德路 60 號	柯瓊華校長		400
	頂街社區活動中心	臺中市大肚區頂街里沙田路三段 244 巷 9 號	陳武徹里長		180
	大肚區山陽國小	大肚區山陽里榮華街 630 號	王派仁校長		300
	大肚區永順國小	臺中市大肚區永順里文昌路二段 586 號	陳義郎校長		300
	成功里社區活動中心	臺中市大肚區成功里文昌路三段 301	陳新座里長		120
	山陽社區活動中心	臺中市大肚區山陽里沙田路三段 888 巷 9-1 號	陳建智里長		120
	大肚區瑞井社區活動中心	大肚區瑞井里瑞井路 62 巷 14 之 1 號	洪忠祿里長		180
	蔗廬社區活動中心	臺中市大肚區蔗廬里中沙路 1-2 號	林進朝里長		130
	大肚區瑞峰國小	臺中市大肚區蔗廬里太平路一號	蘇世昌校長		300
大里區	祥興活動中心	大里區中興路二段祥興 3 巷 10 弄 34 號	簡明煌		140
	塗城國小	大里區文化街 120 號	劉淑秋		443
	日新托兒所	大里區日新路 383 號	湯明雪		97
	東興活動中心	大里區永興路 260 號	林育潤		344
	立新活動中心	大里區立新街 71 號	蘇漢倫		443
	健民活動中心	大里區健民路 13 號	楊進祿		286
	大元國小	大里區現岱路 60 號	林乾正		441
	金城活動中心	大里區塗城路 923 巷 19 號	潘國琦		330
	兒童福利館	大里區新光路 32 號	何燕昇		661
	大新活動中心	大里區新興路 99 巷 16 弄 56 號	林旻君		661

區	避難所名稱	地址	聯絡	聯絡電話	收容數
	瑞城活動中心	大里區瑞和街 36 號	蔡昭奮		529
	夏田活動中心	大里區詹厝路 125 號	胡金鍊		308
大雅區	大雅國民中學	學府路 280 號	陳又寧		282
	大雅區大雅國小	學府路 230 號	陳又寧		150
	大華國民中學	雅環路一段 2 號	陳又寧		400
	大雅區陽明國小	秀山路 365 號	陳又寧		144
	秀山社區活動中心	平和一路 18 號之 1	陳又寧		40
	臺中市大雅區汝鑿國小 1-3 樓教室	平和路 238 號	陳又寧		400
	大雅區三和國小	春亭二街一號	陳又寧		927
	西寶社區活動中心	雅潭路 3 段 600 號	陳又寧		60
	大雅區上楓國小	楓林街 232 號	陳又寧		100
	大雅區六寶國小	光復路 15-2 號	陳又寧		400
	大雅區大明國小	中清路四段 158 號	陳又寧		400
	大雅區文雅國小	中山北路 235 號	陳又寧		900
	上雅社區活動中心	雅環路二段 171 巷 19 號	陳又寧		50
	臺中市大雅區公所	雅環路二段 301 號	陳又寧		120
	上楓社區活動中心	上楓里雅楓街 108 號	陳又寧		50
	大楓社區活動中心	上楓里雅楓街 106 號	陳又寧		50
	大雅區三和公園	三和里龍善二街	陳又寧		1580
	國立中科實驗高級中學	平和路 227 號	陳又寧		267
	停四雅楓停車場	忠義里仁愛路 69 號	陳又寧		127
	臺中市原住民綜合服務中心	神林南路 146 巷 7 號	陳又寧		72
新社區	馬力埔社區活動中心	新社區永源里中和街一段 8 號	徐金英		50
	大南國小-多功能教室	新社區大南里興中街 47 號	徐金英		150
	新社區國小-活動中心	新社區新社里興社街四段一巷 2 號	徐金英		150
	中興合作農場	新社區中和里中興街 158 之 1 號	徐金英		36
	協成國小-教學及行政大樓	新社區協成里興義街 219 號	徐金英		100

區	避難所名稱	地址	聯絡	聯絡電話	收容數
	東興國小-一樓課照教室	新社區東興里興社街一段國校巷 13 號	徐金英		100
	崑山國小	新社區崑山里崑崙巷 5 之 2 號	徐金英		100
	新社高中	新社區復盛里中和街三段國中巷 10 號	徐金英		300
	大林國小	新社區福興里美林 38 號	徐金英		90
太平區	長億、永成里活動中心 長億、永成里活動中心	長億路 1 之 1 號	林泳鰭		814
	頭汴里活動中心 頭汴里活動中心	長龍路 2 段 11 巷 18 號	江思涵		278
	東汴里活動中心 東汴里活動中心	長龍路 3 段 135 號	呂坤龍		189
	興隆里活動中心 興隆里活動中心	興隆路 76 號	賴玉敏		203
	福隆里活動中心 福隆里活動中心	光興路 1463 巷 8 號	黃楷能		293
	中政里活動中心 中政里活動中心	太平路 446 號	林宗慶		68
	勤益科技大學 勤益科技大學	太平區中山路 2 段 57 號	陳文淵		5080
	長億高中	太平區長億里 6 街 1 號	沈樹林		5386
	太平國中	太平區中山路 2 段 116116 號	蕭國倉		4241
	中平國中	太平區路太平區路 300 號	夏梅娟		972
	新光國中	太平區新興里樹德 9 街 139 號	沈杏娟		1917
	新光國小	太平區新興里新興路 200 號	莊慶鑫		1050
	坪林國小	太平區坪林里太平區坪林里路 45 號	林麗卿		1136
	宜欣國小	太平區新路太平區新路 2 段 100 號	李深山		1913
	中華國小	太平區中山里大源路太平區中山里大源路 1-20 號	蔡文標		1350
	建平國小	太平區建國里精美路太平區建國里精美路 201201 號	鄭人榮		500
新平國小	太平區樹孝路太平區樹孝路 336 巷 9 號	張惠玲		849	
太平區	光隆國小	太平區光隆里光興路 487487 巷	陳志宏		1772
	頭汴國小	太平區頭汴里北田路 20 號	王素貞		1820

區	避難所名稱	地址	聯絡	聯絡電話	收容數
	東汴國小	太平區東汴里山田路太平區東汴里山田路 100100 號	朱秀麗		575
	黃竹國小	太平區黃竹里村路 41 號	張仙怡		128
	長億國小	太平區長億里長億里太平 3 街 295 號	李宏仁		1649
	坪林國小坪廊分校	太平區大興里大興里廊仔坑路 95 號	林麗卿		58
	祥順運動公園	太平區宜佳里宜昌路 87 巷	辛宜燈		9810
外埔區	水美社區活動中心	外埔區水美里水美路 129 號	陳俊樑		100
	老人文康中心	外埔區大同里外埔路 952 號	曾銘郎		100
	農民研習中心	外埔區大同里外埔路 950 號	鄭興川		200
	外埔國小綜合教學大樓禮堂	外埔區大同里外埔路 878 號	林益年		100
石岡區	石岡國小籃球場	石岡區石岡里石岡街 123 號	陸永晟		500
	萬安活動中心	石岡區萬安里石岡街 6 號 3 樓	李茂盛		20
	金星活動中心	石岡區石岡街下坑巷 153 號	張世松		100
	石岡區公所	石岡區九房里豐勢路 1033 號	張鴻斌		60
	龍興活動中心	石岡區龍興里萬仙街 3 號	黃清標		60
	萬興活動中心	石岡區萬興里萬墩街 105 號	林谷澤		60
	梅子活動中心	石岡區梅子巷 65 之 12 號	郭光勇		60
	土牛活動中心	石岡區土牛里德成巷 1~2 號	黃三榮		40
	老人福利服務中心	石岡區豐勢路 134 號	劉紀雄		150
	石岡幼兒園	石岡區和盛街 9 號 2 樓	何賴財桂		60
后里區	內埔國小	墩東里文化路 30 號	賴衍舜		300
	后里國小	義里里甲后路一段 168 號	呂貞儀		300
	月眉國小	眉山里甲后路二段 588 號	張景富		110
	七星國小	墩南里南村路 389 號	王姩人		150
	育英國小	太平里四月路 23 號	林建良		150
	泰安國小	泰安里安眉路 5 號	王國華		150

區	避難所名稱	地址	聯絡	聯絡電話	收容數
	后綜高中	廣福里三豐路三段 968 號	張仕東		300
	后里國中	眉山里中眉路 169 號	鄭正通		100
	七星崗營區	廣福里寺山路 121 號	董坤樹		300
	義里社區活動中心	義里里梅里路 11-3 號	何秀嬌		60
	后里社區活動中心	后里里甲后路一段 501 巷 48 號	楊春明		60
	墩東社區活動中心	墩東里平安路 130 號	傅鈺婷		100
	墩南社區活動中心	南村里南村路 303 巷 1-8 號	張進義		120
	墩北社區活動中心	墩北里三光路 139 號	李雨庭		120
	舊社社區活動中心	舊社里舊社路 93 號	林有盛		200
	泰安社區活動中心	泰安里福興路 67-1 號	李奇芳		100
	厚里社區活動中心	厚里里九甲路 1-68 號	張文傑		150
	公館社區活動中心	公館里三豐路五段 352 巷 163 號	王美卿		150
	太平里聯合里聯合活 動中心	太平里四月路 72-8 號	蔡佩珊		200
	義德里義里里聯合活 動中心	義德里大山路 211 號	蔡佩珊		200
	后里區立活動中心	墩東里文化路 32 號	林玉雪		200
	后里南營區	廣福里馬場路 292 號	劉志浩		300
沙 鹿 區	興安社區活動中心	沙鹿區鎮南路二段 500 號	白來清		38
	興仁社區活動中心	沙鹿區鎮南路二段 500 號	白來清		38
	三鹿社區活動中心	沙鹿區自強路 293 號	顏清山		224
	公明國小	沙鹿區忠貞路 213 號	蔡輝毅		1819
	公明社區活動中心	沙鹿區中清路六段 263 巷 68 號	蔡水松		90
	斗抵社區活動中心	沙鹿區斗潭路 197 號	吳政玲		212
	北勢國中	沙鹿區英才路 150 號	蓋允超		710
	北勢社區活動中心	沙鹿區東晉路東明 巷 75 號	陳田清		128
	公館國小	沙鹿區中航路二段 1 號	胡乾鋒		470

區	避難所名稱	地址	聯絡	聯絡電話	收容數
沙鹿區	公明國中	沙鹿區中清路六段 567 號	吳梁傑		110
	鹿峰國小	沙鹿區星河路 209 號	劉志峰		363
	居仁社區活動中心	沙鹿區新生街 8 號	張澤		105
	美仁社區活動中心	沙鹿區中正街 3 號	莊志宗		74
	沙鹿國中	沙鹿區中正街 1 號	張敬于		190
	沙鹿國小	沙鹿區中正街3號	賴鴻輝		50
	竹林國小	沙鹿區臺灣大道七 段 821 號	賴文溥		73
	鹿寮社區活動中心	沙鹿區賢義街 162 號	柯增璘		317
	鹿寮國中	沙鹿區光華路 385 號	林明群		977
	六路社區活動中心	沙鹿區北勢東路 267 號	鄭啟霖		196
	南勢社區活動中心	沙鹿區南陽路 458 號	王淑梅		42
	沙鹿幼兒園埔子分班	沙鹿區正義路 218 號	洪麗園		116
	晉江社區活動中心	沙鹿區晉武路 35 巷 33 號	楊朝奎		137
	清泉社區活動中心	沙鹿區東海路 2-11 號	蔡國欣		111
福興社區活動中心	沙鹿區鎮南路二段 299 巷 36 號	顏麗華		154	
和平區	行政院原住民族委員會青年技藝研習中心	臺中市和平區南勢 里東關路 3 段 3 之 8 號	值班人員		1200
	麗陽營區	臺中市和平區博愛 里東關路一段岳武 巷 5 號	楊清祥		120
	三叉坑社區活動中心	臺中市和平區自由 里東崎路二段三叉 巷 8-31 號	林幹雄		130
	雙崎社區活動中心	臺中市和平區自由 里東崎路二段 71-5 號	黃進祥		110
	桃山社區活動中心	臺中市和平區達觀 里東崎路 1 段桃山 巷 39 之 7 號	張毅傑		60
	自由國小視聽教室	臺中市和平區自由 里東崎路二段 49 號	彭揚盛		60
	博屋瑪國小	臺中市和平區達觀 里東崎路一段育英 巷 6 號	總務主任 陳冠璋		100

區	避難所名稱	地址	聯絡	聯絡電話	收容數
	博愛國小谷關分校風雨教室	臺中市和平區博愛里東關路一段分校巷 29 號	王桂菁		40
	白冷國民小學操場	臺中市和平區天輪里東關路二段天輪巷 42 號	林主任		100
	和平國小風雨球場	臺中市和平區南勢里東關路三段 54 號	張曉蕙		30
	平等國民小學	臺中市和平區中興路三段環山三巷 35 號	沈振華主任 劉姿芬校長		110
	梨山國民中小學	臺中市和平區梨山里福壽路 10 號	胡黃世駿		50
東勢區	慶福社區活動中心	東勢區慶福街 75 號	林金泉		150
	慶東社區活動中心	東勢區東關路慶城 2 巷 5 號	黃國修		150
	東華國中	東勢區東關路 296 號	曾世聰		300
	上城社區活動中心	東關路東興巷 35-1 號	張玉雲		46
	下城社區活動中心	東關路東興巷 35-1 號	劉海湖		50
	新成國小	東勢區東關路五段 500 號	張玉雲		800
	東勢高工	東勢區東關路六段 1328 號	吳進聰		2600
	新盛國小	東勢區新盛街 342 號	吳進聰		1200
	中科國小	東崎路 4 段 92 巷 16 號	王鎮樑		700
	石角國小	東勢區東坑路西盛巷 22 號	王鎮樑		400
	東勢國中	東勢區東崎路 5 段 415 號	徐鎮富		800
	鯉魚伯公公園	中正路東勢幼兒園旁	楊嘉裕		1700
	中山國小	東勢東崎街 252 巷 3-8 號	徐鎮富		500
	延平社區活動中心	東勢區本街 40 號	吳文龍		50
	東勢客家文化園區	中山路 1 號	廖紫臺		1300
	東勢國小	東勢區第五橫街 1 號	廖紫臺		2100
	東新國小	東勢區東蘭路 1-1 號	余運來		300
東新國中	東勢區東環街 123 號	余運來		1300	
石城國小	東勢區石城街 182 巷 26 號	吳仁文		900	

區	避難所名稱	地址	聯絡	聯絡電話	收容數
	明正國小	東勢區東蘭路永盛巷 57-1 號	盧永基		380
	大甲溪河濱公園	臺八線起點暨大甲溪旁	黃文茂		34000
	泰安宮	東勢區中新街 157 號	廖紫臺		80
神岡區	神岡區公所	臺中市神岡區神岡里神岡路 30 號	黃仁君		204
	神岡國小中正體育館	臺中市神岡區神岡里神圳路 1 號	蔡明諺		163
	圳堵國小學生活動中心	臺中市神岡區圳堵里三民路 639 號	紀碧珠		209
	社口國小樂群樓	臺中市神岡區設南里社南街 136 號	林孟甫		955
	三角社區活動中心	臺中市神岡區三角里三社路 195 號	呂石柱		45
	岸裡國小學生活動中心	臺中市神岡區岸裡里中山路 52 號	呂保岸		188
	豐洲國小教室	臺中市神岡區豐洲里豐洲路 482 號	黃春日		168
	北庄社區活動中心	臺中市神岡區北庄里中山路 1244 號	林照豐		48
	庄前里活動中心	臺中市神岡區庄前里神林路 35 號	張鎮正		41
	豐洲公園	臺中市神岡區豐洲里大明路 41 號對面	黃仁君		500
梧棲區	梧棲區公所四樓禮堂	臺中市梧棲區中和街 66 號	劉照銘課長		80
	草湳里活動中心一、二樓	臺中市梧棲區自強二街 61 號	黃耀原理事長		120
	梧南國小視聽教室	臺中市梧棲區文化路 1 段 6 號	蔡佳芳主任		100
	中正社區活動中心一、三、四樓	臺中市梧棲區臨港路四段 246 號	林祝女里長		250
	南簡公園	臺中市梧棲區大仁路一段 375 巷	紀明清理事長		500
	中正國小活動中心	臺中市梧棲區中央路二段 15 號	蔡智慧組長		250
	頂寮社區活動中心一、二樓	臺中市梧棲區八德東路 100 號	鐘金水里長		150
	大庄社區活動中心地下室、一、二樓	臺中市梧棲區文華街 168 巷 1 號	陳景全理事長		100
	臺中港區綜合體育館	臺中市梧棲區文昌路 350 號	廖威翔主任		400
	中港高中教室	臺中市梧棲區文昌路 400 號	廖威翔主任		300
	中港國小視聽教室	臺中市梧棲區大村里文明街 100 號	林孟君主任		100
	梧棲國中活動中心	臺中市梧棲區民生街 12 號	王淑婷組長		300

區	避難所名稱	地址	聯絡	聯絡電話	收容數
	梧棲國小活動中心	臺中市梧棲區民生街 45 號	蔡宗名主任		200
	大德國小風雨操場	臺中市梧棲區大村里文昌路 343 號	許正峰組長		300
	永寧國小操場	臺中市梧棲區中央路一段 160 號	汪詩穎主任		200
清水區	建國國小教學行政大樓地下室	臺中市清水區西社里建國路 10 號		04-26262334	200
	清水區公所	臺中市清水區中社里鎮政路 101 號		04-26270151	250
	鰲峰社區活動中心	臺中市清水區鰲峰里大街路 138-5 號 (地下一樓)		無	40
	清水國中學生活動中心	臺中市清水區西社里鰲峰路 250 號		04-26262042	900
	清泉國中活動中心	臺中市清水區菁埔里臨海路 27-2 號		無	150
	甲南國小風雨操場	臺中市清水區菁埔裡臨海路 26 號		無	125
	三田國小禮堂 1、2 樓	臺中市清水區田寮里三田路 4 號		04-26262400#726 僅能撥打校內分機	400
	清水國小活動中心	臺中市清水區南寧里光華路 125 號		04-26222004	300
	西寧國小活動中心	臺中市清水區西寧里五權東路 50 號		04-26222430	400
	清海國中弘德樓地下室	臺中市清水區武鹿里中央路 51-60 號		04-26271902	500
	高美國小教學行政大樓地下室 1 樓	臺中市清水區高美里護岸路 37 號		無	300
	大秀國小禮堂	臺中市清水區五權路 336 號		04-26263754	100
	大秀國小朝陽樓地下室 1 樓	同上		04-26263754	60
	糠榔國小禮堂	臺中市清水區糠榔理中央路 23-12 號		04-26562684	70
	大楊國小 A 棟地下室	臺中市清水區楊厝里鰲海路 325 號		04-26200634	700
	東山國小教學大樓 1 樓	臺中市清水區東山里神清路 6-1 號		04-26200517	300
	吳厝國小	臺中市清水區吳厝里吳厝路 35 號		04-26200864	50
	老人文康活動中心 1 樓 (現為旅客導覽中心)	臺中市清水區靈泉里清水街 2 號		04-26220782	50
清水運動場	清水區五權路、五權二街交叉口		無	4000	
潭子區	潭子區公所四樓會議室	潭子區豐興路一段 512 號	陳鴻源		70
	潭陽社區活動中心	潭陽社區活動中心	張瑞漢		200

區	避難所名稱	地址	聯絡	聯絡電話	收容數
	潭秀社區活動中心	潭秀社區活動中心	林來發		100
	潭北社區活動中心	潭北社區活動中心	林俊堂		63
	栗林社區活動中心	栗林社區活動中心	張吉安		100
	潭子國中活動中心	潭子國中活動中心	戴志勳		230
	潭秀國中體育館	潭秀國中體育館	許錫誠		220
	潭子國小圖書室	潭子國小圖書室	胡凱文		150
	僑忠國小體育館	僑忠國小體育館	張嘉真		350
	新田社區活動中心	新田社區活動中心	游政國		150
	頭家里/頭家東里活動中心	頭家里/頭家東里活動中心	劉政賢		120
	潭子區運動公園	潭子區運動公園	劉怡君		2500
	東寶國小綜合教室	東寶國小綜合教室	卓誌慶		110
	新興國小專科教室	新興國小專科教室	呂冠鋒		50
	潭陽國小業勤樓	潭陽國小業勤樓	黃仁楓		160
	頭家國小多功能教室	頭家國小多功能教室	邱柏勳		160
	甘蔗社區活動中心	甘蔗社區活動中心	吳明佳		180
龍井區	山腳社區活動中心	龍泉里沙田路四段 247 號	林昀秀		180
	龍崗社區活動中心	龍崗里福恩街 58 號	林朝清		230
	竹坑里活動中心	竹坑里竹師路一段 164 巷 2 號	許麗珠		200
	龍井國小操場、龍騰館	龍西里龍門路 51 號	陳翰儀		200
	龍井國小操場、龍騰館	龍西里龍門路 51 號	黃碧林		240
豐原區	豐原區公所	市政路 2 號	梁惠如		200
	東陽里活動中心	東陽路 306 號	張德勳、蘇文河		50
	豐原高中	水源路 150 號	曾奕順		210
	豐村國小	水源路 341 號	張澤雄		300
	南村里活動中心	圓環東路 918 號	謝見忠、陳湧銘		100
	南田里活動中心	水源路 192 巷 80-1 號 2 樓	劉南村、林金穗		50
	豐陽國中	朝陽路 33 號	徐慈徽		200
	翁子里活動中心	豐勢路二段 290 巷 12 號	連佳振、萬俊茂		100

區	避難所名稱	地址	聯絡	聯絡電話	收容數
	大湳里活動中心	圓環北路一段 151 號	張鳳茹、黃祈涵		50
	圳寮里活動中心	圓環北路一段 125 號	陳坤湖、許世杰		100
	北湳里活動中心	三環路 72 號	黃文亮、黃祈涵		50
	豐原國中	三豐路 467 號	徐晟源		100
	豐原國小	新生北路 155 號	陳谷厚		330
	翁明里活動中心	東仁街 125 號	高銘傳、萬俊茂		100
	翁子國小	豐勢路二段 290 巷 3 號	吳豐凱		260
	五里聯合活動中心	新生北路 155-1 號 2 樓	洪源隆、林金玉、吳令儀、陳斯婷、林榮一、邱太逸		200
	田心里活動中心	田心路二段 272 巷 1 號	徐倍基、李麗容		50
	豐南國中	豐南街 151 號	白之恬、李忠偉		1,000
	豐田國小	田心路二段 290 號	林曉義、賴麗珍		500
	豐原高商	圓環南路 50 號	夏秀苓		860
	三村里活動中心	豐原大道一段 609 號	許全木、羅淑芬		50
	合作國小	西勢路 410 號	王大偉		100
	豐圳里活動中心(新)	福德路 2-1 號	鄭文鑫、許世杰		100
	富春國小	中山路 455 號	湯智全		1,000
	北陽里活動中心	區豐東路 118 巷 18 號	林清水、歐陽水源		50
	葫蘆墩國小	葫蘆墩一街 250 號	柯志明、張淵菘		500
	福陽國小	南陽路線山巷 83 號	莊舟裕		100
	鎌村里活動中心	鎌村路 465 巷 58 號 2 樓	林隆源、古漢卿		100
	南陽國小	豐原區南陽路 440 號	徐錦銘		300
	豐東國中	豐東路 75 號	張鴻銘、王欣茂		700
	中陽里活動中心	惠陽街 166 號	黃英瑜、梁隆盛		100
	瑞穗國小	西安街 72 號	陳美璉		1,000
	西安里活動中心	西安街 72-2 號	羅榮茂、蘇文河		100
	東湳里活動中心	三豐路二段 272 巷 148 弄 22 號	唐志勇、林清男		100
	西湳里活動中心	三豐路 799 巷 133 弄 8 號	蔣年峯、王志明		100

區	避難所名稱	地址	聯絡	聯絡電話	收容數
	南嵩里活動中心	水源路9巷133號	劉玉玲、林金穗		50
	豐田里活動中心(新)	永康路346巷33號	劉瑞銓、于祖善		50
	豐田里活動中心(舊)	田心路二段272巷1號	劉瑞銓、于祖善		50
	南陽里活動中心	永康路181巷6號	楊國勝、張松吉		100
	朴子里活動中心	豐勢路二段535巷119號	陳文啓、楊欣學		50
	葫蘆墩公園	三環路72號	蔡馥吉		20,000
	慈濟公園	圓環東路918號	蔡馥吉		1,000
霧峰區	霧峰區圖書館3樓	霧峰區本堂里大同路8號	胡靜碟		500
	霧峰農工向陽樓	霧峰區甲寅里中正路1222號	江耀宗		400
	霧峰國中行政大樓地下室	霧峰區北柳里國中路110號	葉美蕙		170
	僑榮國小樂群樓地下室	霧峰區甲寅里民生路156號	楊家豪		150
	復興國小樂齡中心	霧峰區坑口里信義路50號	劉健德		50
	五福國小康寧樓	霧峰區五福里新埔路239號	林柏翰		75
	吉峰國小三期校舍地下室	霧峰區吉峰里民生路349號	陳禾青		170
	北勢里活動中心	霧峰區北勢里丁臺路571巷7號	柯秀真代理		35
	光復中小國中地下室	霧峰區南柳里柳豐路535號	蘇千葉 江碧海		180
	霧峰國小志文樓地下室	霧峰區本堂里中正路736號	吳佳容		50
	峰谷國小南棟教室	霧峰區峰谷里峰谷路496號	施雅文		75
	萬豐國小北棟教室	霧峰區萬豐里中正路224號	葉賢勇		830
	桐林國小青銅林廣場	霧峰區桐林里民生路672號	吳殷琴		50
	四德國小禮堂	霧峰區四德里四德路504號	王美玲		125
	甲寅里活動中心	霧峰區民生路125巷8號2樓	林文卿		50
	本鄉里活動中心	霧峰區民生路95號	曾元宏		30
	四德里活動中心	霧峰區四德路533號2樓	潘享胤		30
南勢里活動中心	霧峰區光明路280-2號	陳錫卿		50	

附錄9、臺中市水災災害疏散撤離權責分工表

單位	工作事項
水利局	<ol style="list-style-type: none"> 1. 辦理水災災害成立應變中心幕僚作業事項，執行各項災害應變處理事宜。 2. 綜合性治水措施之執行、疏浚措施、洩洪、河川水位及洪水預警提供與通報事項。 3. 辦理道路、橋樑、堤防、排水設施搶修、災情查報、傳遞、統計事宜。 4. 災害時動員各類專家技術員及營繕機械協助救災有關事宜。 5. 通報各區公所檢查所轄水閘門維持正常操作，備妥砂包、太空包等防汛備料；並預先完成移動式抽水機之測試運轉及待命。 6. 指揮協調搶險、搶修需用防汛器材、機具及支援力之調度。 7. 通報各所屬施工中之工程，若有防汛缺口須立即妥為處置，並啟動相關應變機制。 8. 各項災情掌控彙整及通報作業。 9. 去除道路上的障礙物，以協助受災民眾疏散及搶救災車輛、機具進入受災區域。 10. 辦理道路、橋樑、堤防、排水設施搶修、災情查報、傳遞與統計事宜。 11. 其他應變處理及有關業務權責事項。
警察局	<ol style="list-style-type: none"> 1. 配合災害應變中心指揮官公告劃設一定區域範圍，執行限制或禁止民進入或命其離去措施。 2. 由各地警察機關執行受災區域之警戒治安維護與秩序維持等相關事項。 3. 於受災區域實施交通管制，並執行警戒區及媒體採訪區管制作業。 4. 於災區發現傷亡屍體應指派鑑識員支援，就發現地點、死亡狀況逐一編號照相與紀錄，並迅速通報檢察官相驗。 5. 協調所屬地方檢察機關執行罹難者屍體身份確認及相驗工作。 6. 配合災害期間監視市場防止物價波動、災區與交通狀況之查報、外僑災害之處理、應變戒備協調支援等相關事宜。 7. 督導各警察單位災害防救整備、災害蒐集及通報等事宜。 8. 其他應變處理及有關業務權責事項。
消防局	<ol style="list-style-type: none"> 1. 辦理颱風災害成立應變中心幕僚作業事項。 2. 災情傳遞彙整及緊急快速通報各有關單位成立處理重大災害緊急應變小組事宜。 3. 執行傳達災害預報、警報消息、災情預估、災情蒐集及通報有關事項。 4. 負責災害現場命搶救、救生、到院前緊急救護及民眾重大傷亡查報有關事宜。 5. 災害及搶救過程彙整綜合報告事項。 6. 督導各消防單位災害防救整備、災害蒐集及通報等事宜。 7. 其他應變處理及有關業務權責事項。

單位	工 作 事 項
衛生局	<ol style="list-style-type: none"> 1. 災區救護站之規劃、設立、運作與藥品衛材調度事項。 2. 醫療機構之指揮調配及提供災區緊急醫療與後續醫療照顧事項。 3. 災區民眾心理創傷之預防與輔導相關事宜。 4. 災區防疫之監測、通報、調查及相關處理工作。 5. 督導各醫院、衛生所及衛生機構發生災害應變處理。 6. 運用緊急醫療管理系統提供災情死傷及住院數等相關資料。 7. 協調責任醫院派協助衛生所員參與緊急醫療工作。 8. 規劃、設立與運作災區救護站，進行緊急醫療作業。 9. 隨時記錄、彙整傷患數、傷病情形、傷患緊急醫療救護處置及癒後情形等資料。 10. 其他應變處理及有關業務權責事項。
民政局	<ol style="list-style-type: none"> 1. 辦理有關災情查報事項，啟動民政查報與通報作業系統。 2. 依已建置之緊急避難疏散機制及程序，進行避難疏散。 3. 視災情狀況，由災害應變中心統一發佈避難疏散通知。 4. 加強村里廣播宣導與告知民眾避難需要注意事項之通知。 5. 動員各區公所民政體系之村里長及村里幹事，進行民眾避難疏散勸導工作，並協調警察、消防單位協助進行避難疏散作業。 6. 協同有關單位辦理罹難者處理有關事項。 7. 協調動員國軍支援各項災害之搶救及災區復舊等事宜。 8. 軍方支援部隊接待及給養調查事項。 9. 其他應變處理及有關業務權責事項
社會局	<ol style="list-style-type: none"> 1. 救災物資之籌備及儲存事項。 2. 掌控災時狀況與收容數，進行災民救濟口糧、救濟金應急發故事項。 3. 各界捐贈物資之接受與轉發事項。 4. 安養院、福利機構等災害處理事項。 5. 災民收容所之規劃、指定、分配布置管理事項。 6. 災民之登記、接待、統計、查報及管理等事項。 7. 其他應變處理及有關業務權責事項。
秘書處	<ol style="list-style-type: none"> 1. 綜合協調災害防救及全盤行政庶務事項之協調及執行事宜。 2. 其他應變處理及有關業務權責事項。
法制局	<ol style="list-style-type: none"> 1. 辦理有關災害法制、訴願及國家賠償事宜。 2. 其他應變處理及有關業務權責事項。
主計處	<ol style="list-style-type: none"> 1. 辦理災害搶救、緊急應變相關經費編核支付等事項。 2. 其他應變處理及有關業務權責事項。
新聞局	<ol style="list-style-type: none"> 1. 負責災情新聞發布與災害防救政令宣導等事項。 2. 應變中心與災區傳播媒體單位採訪招待、管理及災情發布內容管制相關事宜。 3. 其他應變處理及有關業務權責事項。

單位	工 作 事 項
政風處	1. 辦理有關災害政風相關事宜。 2. 其他應變處理及有關業務權責事項。
財政局	1. 配合中央政策洽商金融機構協助辦理農、工、商業資金融通及災民復建貸款事宜。 2. 通知稅捐單位辦理有關災害稅捐減免事宜。 3. 辦理其他有關財政及業務權責事項。
勞工局	1. 有關災民就業輔導事項。 2. 其他應變處理及有關業務權責事項。
教育局	1. 協助社會局災民收容，學校借用及教室災害復舊事項。 2. 業務權責所屬目的事業主管對象災害之協助處理事項。 3. 各教育機關、機構災害處理事宜。 4. 其他應變處理及有關業務權責事項。
交通局	1. 交通設施災害防救措施之督導、災情之彙整及緊急搶修之聯繫事項。 2. 協助調用車輛配合災民疏散接運、病患接送、救災員、器材、物資之運輸事項。 3. 鐵公路、航空交通狀況之彙整。 4. 其他應變處理及有關業務權責事項。
經濟發展局	1. 督導事業有關公用氣體、油料及電力供應之協調事項。 2. 辦理農、漁、林、牧業災情查報、設施防護、搶修與善後處理工作等事宜。 3. 有關穩定物價、農林漁牧業災害緊急搶救及災情查報事項。 4. 依據「農林天然災害救助辦法」辦理救助事項。 5. 聯繫行政院農業委員會供應調節救災糧食。 6. 其他應變處理及有關業務權責事項。
環境保護局	1. 負責災區環境、廢棄物清除處理及災區消毒工作等事宜。 2. 災區飲用水水質抽驗事項。 3. 其他應變處理及有關業務權責事項。
臺中市 各區公所	1. 編組災區現場單一窗口及處理。 2. 辦理有關災情查報、臨時災民收容事項及困災員傷亡失蹤等事項。 3. 協同有關單位辦理罹難者處理有關事項。 4. 災害時救濟物資之儲備、運用、供給。 5. 協同區內警察分局及派出所就災害發生時有危險之虞地區執行避難疏散事宜。 6. 配合衛生單位實施災區環境清潔及消毒。 7. 其他救助（濟）有關事項。 8. 其他應變處理及有關業務權責事項。
臺中市 後備指揮部	1. 協調國防部及調動軍隊支援搶救災害事宜。 2. 協助強堵堤防、搶修交通、災民急救、災區重建復舊工作等事宜。 3. 其他有關支援搶救事宜。 4. 其他應變處理及有關業務權責事項。
經濟部水利署 第三河川局	1. 協調水利會灌溉系統的搶修。 2. 河川水位、水庫洩洪及洪水預警通報之提供事項。

單位	工 作 事 項
	3. 其他應變處理及有關業務權責事項。
電力公司 臺中營業處	1. 負責電力輸配、災害緊急搶修、截斷電源與災後迅速恢復供電之復舊等事宜。 2. 電力災害搶救供應、災情查報。 3. 其他應變處理及有關業務權責事項。
自來水公司 第四區管理處	1. 自來水輸配水管線緊急搶修與復舊等事宜。 2. 自來水搶救供應、災情查報。 3. 緊急調配供水事項。 4. 其他應變處理及有關業務權責事項。
中華電信公司 臺中營運處	1. 負責電信輸配、緊急搶救與電信恢復之復舊等事宜。 2. 電信災害搶救供應、災情查報。 3. 災區架設緊急通訊設備、器材設施事宜。 4. 其他應變處理及有關業務權責事項。
欣中天然氣 公司	1. 負責瓦斯管線路緊急搶修、截斷瓦斯、漏氣偵測處理及災後恢復供氣等復舊工作。 2. 天然氣管線搶救供應及災情查報。 3. 其他應變處理及有關業務權責事項。
臺中區監理所	1. 配合臺中市後備指揮部及各有關單位之需求，協助提供運送災區災民之各項運輸交通工具資料。 2. 配合臺中市後備指揮部及各有關單位協助災區員、物資之疏散運送。 3. 其他應變處理及有關業務權責事項。
中油公司 臺中營業處	1. 負責中油管線路緊急搶修處理及災後恢復供油等復舊工作。 2. 其他應變處理及有關業務權責事項。
臺中氣象站	1. 提供各項氣象資料、通報及預報。 2. 其他應變處理及有關業務權責事項。

附錄10、臺中市水災應變水位站及警戒水位表

站名	護岸高(m)	一級警戒	二級警戒	河道寬	經度 X(E)	緯度 Y(N)
九渠溝下游	3.22	2.58	1.93	15	120°47' 50.39"E	24°13' 09.99"N
十三寮排水上游	3.43	2.74	2.06	6.5	120°37' 39.71"E	24°14' 01.40"N
中崙溪下游	5.58	4.58	4.08	23.8	120°50' 21.75"E	24°15' 04.73"N
中興排水下游	3.34	2.67	2	8.9	120°40' 05.86"E	24°04' 40.34"N
牛角坑溪上游	3.35	2.68	2.01	3.3	120°44' 01.98"E	24°05' 41.61"N
石角坑溪中游	4.28	3.28	2.78	35.2	120°50' 23.07"E	24°14' 51.82"N
光明排水下游	3.22	2.58	1.93	5.5	120°37' 56.08"E	24°06' 02.91"N
光興隆排水上游	2.91	2.33	1.75	6.1	120°43' 58.22"E	24°06' 57.86"N
早溝中游	3.6	2.6	2.1	9.7	120°42' 27.54"E	24°18' 09.22"N
沙連溪上游	7.6	6.6	6.1	41.4	120°50' 06.83"E	24°15' 35.40"N
車籠埤排水下游	5.5	4.5	4	15	120°39' 21.69"E	24°05' 31.31"N
車籠埤排水中游(含雨量筒)	2.8	2.24	1.68	11	120°40' 0.53"E	24°05' 30.12"N
坪林溪上游	2.67	2.14	1.6	10.1	120°43' 53.27"E	24°08' 24.29"N
林厝排水上游	2.87	2.3	1.72	5.5	120°37' 43.73"E	24°12' 24.93"N
南屯溪下游	4.2	3.2	2.7	9.5	120°37' 49.63"E	24°07' 03.01"N
後溪底排水中游	2.7	2.16	1.62	10.5	120°39' 03.25"E	24°04' 22.30"N
食水崙溪下游	6.1	5.1	4.6	41.7	120°47' 04.53"E	24°16' 25.62"N
番社埤溝下游	2.5	2	1.5	8.6	120°48' 14.98"E	24°14' 03.03"N
頭隘坑溪中游	3.25	2.6	1.95	9.5	120°50' 22.35"E	24°12' 39.34"N
十三寮排水下游(含雨量筒)	4	3	2.5	17.5	120°38' 26.61"E	24°13' 09.53"N
港尾子溪上游(含雨量筒)	3	2.4	1.8	7.7	120°39' 53.62"E	24°12' 26.47"N
牛角坑溪下游(含雨量筒)	4.4	3.4	2.9	8	120°43' 0.23"E	24°06' 06.29"N
坪林溪下游(含雨量筒)	3.8	2.8	2.3	8.2	120°43' 27.50"E	24°08' 22.06"N
早溝下游(含雨量筒)	4.4	3.4	2.9	17.3	120°41' 39.25"E	24°18' 10.52"N
林厝排水下游(含雨量筒)	5.5	4.5	4	11	120°37' 15.31"E	24°11' 18.04"N
頭隘坑溪上游(含雨量筒)	1.8	1.44	1.08	9.8	120°50' 50.34"E	24°12' 39.18"N
劉厝溪中游(含雨量筒)	1.6	1.28	0.96	15	120°37' 23.39"E	24°07' 40.42"N
安良港大排中游(含雨量筒)	4.1	3.1	2.6	33	120°32' 03.75"E	24°13' 14.72"N
梧棲大排中游(含雨量筒)	4	3	2.5	29.3	120°32' 14.73"E	24°14' 30.87"N
清水大排中游(含雨量筒)	4.3	3.3	2.8	50	120°33' 39.61"E	24°17' 02.99"N
食水崙溪上游(含雨量筒)	3.8	2.8	2.3	11.4	120°47' 43.57"E	24°13' 47.21"N
龍井大排上游(含雨量筒)	3.6	2.6	2.1	29.2	120°32' 43.27"E	24°11' 09.62"N

站名	護岸高(m)	一級警戒	二級警戒	河道寬	經度 X(E)	緯度 Y(N)
後溪底排水下游(含雨量筒)	4.4	3.4	2.9	12	120°38'58.31"E	24°05'09.12"N
三塊厝排水下游	2.3	1.84	1.38	10	120°35'08.60"E	24°21'35.98"N
社子腳坑排水上游	2.6	2.08	1.56	8	120°33'05.33"E	24°07'58.32"N
炭子腳坑排水中游	2.4	1.92	1.44	10.2	120°32'48.71"E	24°08'43.52"N
芋園溪下游	2.6	2.08	1.56	9.1	120°44'04.67"E	24°09'47.38"N
二重溪上游	3.4	2.72	2.04	9.8	120°42'44.95"E	24°10'08.91"N
北屯圳上游	2.1	1.68	1.26	6.1	120°42'08.84"E	24°10'16.77"N
外埔第二排水中游	2.6	2.08	1.56	4.9	120°39'17.68"E	24°20'13.07"N
外埔第三排水上游	2.9	2.32	1.74	6.5	120°39'49.81"E	24°19'47.99"N
炭腳溝下游	2.3	1.84	1.38	4.8	120°46'39.49"E	24°16'42.48"N
月眉排水中游	3.1	2.48	1.86	12.7	120°40'59.75"E	24°18'20.50"N
牛稠坑溝下游	5.7	4.7	4.2	13.2	120°43'19.22"E	24°18'02.44"N
朝洋溪下游	3.5	2.5	2	16	120°38'16.95"E	24°10'10.13"N
梅川下游	3.7	2.7	2.2	9.8	120°40'04.32"E	24°08'33.51"N
溪心壩排水上游	1.8	1.44	1.08	9.8	120°39'03.49"E	24°03'18.36"N
樹王埤排水下游	3.8	2.8	2.3	10	120°39'04.54"E	24°05'37.24"N
大輪支線排水上游	2.1	1.68	1.26	4.3	120°34'03.26"E	24°17'26.15"N
軟埤仔溪上游	3.3	2.64	1.98	11.8	120°43'39.91"E	24°15'47.45"N
北溝溪下游	4	3	2.5	11	120°40'50.73"E	24°03'42.54"N
頭前溪支線上游	1.7	1.36	1.02	6.5	120°41'50.08"E	24°04'29.05"N
溫寮溪下游	2.6	2.08	1.56	51	120°35'9.42"E	24°22'22.20"N
溫寮溪中游	2.7	2.16	1.62	16	120°36'36.96"E	24°20'53.94"N
電火溪中游	3	2.4	1.8	19.4	120°41'7.24"E	24°20'41.00"N
北屯圳下游(含雨量筒)	3.1	2.48	1.86	10	120°42'6.24"E	24°9'27.86"N
港尾子溪中游(含雨量筒)	5	4	3.5	25	120°38'43.91"E	24°11'33.85"N
員寶圳(含雨量筒)	1.5	1.2	0.9	4.9	120°40'0.59"E	24°12'48.60"N
樹王埤排水上游(含雨量筒)	3.1	2.48	1.86	8	120°39'54.88"E	24°5'53.84"N
石角坑溪下游(含雨量筒)	3.8	2.8	2.3	47	120°49'59.04"E	24°14'54.99"N
清水大排下游(含雨量筒)	2.6	2.08	1.56	8	120°33'2.52"E	24°17'49.03"N
梧棲大排上游(含雨量筒)	3	2.4	1.8	28	120°33'29.00"E	24°14'29.24"N
安良港大排上游(含雨量筒)	2.6	2.08	1.56	7.5	120°33'11.28"E	24°13'32.97"N
龍井大排支流下游(含雨量筒)	2	1.6	1.2	5.1	120°31'35.40"E	24°10'42.53"N
乾溪下游(含雨量筒)	6.5	5.5	5	49	120°41'39.71"E	24°3'57.98"N

站名	護岸高(m)	一級警戒	二級警戒	河道寬	經度 X(E)	緯度 Y(N)
西區麻園頭溪下游	4	3.2	2.4	32	120°39' 24.72"E	24° 08' 57.40"N
南屯知高圳	2.3	1.84	1.38	2.7	120°62' 06.69"E	24° 15' 45.28"N
大里區仁化滯洪池	4.6	3.68	2.76	-	120°43' 12.64"E	24°05' 39.38"N
中區興民柳橋區排	3.2	1.8	1.5	26	120°40' 43.82"E	24°08' 46.11"N
中區中正柳橋下游	4.18	0.7	0.5	26	120°67' 77.21"E	24°14' 38.87"N
中區中正柳橋溢流口	4.27	3.24	2.56	26	120°40' 39.80"E	24°08' 37.99"N
竹林北溪上游(含雨量筒)	2.7	2.16	1.62	13.8	120°34' 13.93"E	24°14' 21.44"N
竹林南溪上游(含雨量筒)	2	1.6	1.2	3.7	120°34' 12.36"E	24°14' 7.27"N
北勢溪上游(含雨量筒)	3	2.4	1.8	10.7	120°33' 24.74"E	24°13' 13.04"N
南勢溪上游(含雨量筒)	2.6	2.08	1.56	6.2	120°33' 35.23"E	24°12' 51.40"N
南勢坑溪(含雨量筒)	2.6	2.08	1.56	15.6	120°33' 19.19"E	24°12' 20.44"N
中區綠川民族橋	4	2.00	1.50	5	120°40' 57.23"E	24° 8' 13.73"N
竹林南溪下游(含雨量筒)	4.75	3.70	2.80		120°34' 4.14"E	24°14' 21.18"N
竹林南溪下游(含雨量筒)	3.05	2.45	1.83		120°34' 8.67"E	24°14' 8.49"N
南勢溪下游(含雨量筒)	4.10	3.10	2.60		120°32' 51.93"E	24°12' 58.59"N
慈光七村外水	5.1	4.08	3.06	-	120°44' 11.75"E	24°8' 32.27"N
慈光七村滯洪池(含雨量筒)	4.2	3.36	2.52	-	120°44' 11.75"E	24°8' 32.27"N
柳川排水	3.585	3.025	2.525	7	120°40' 32.22"E	24°8' 29.45"N
綠川排水(含雨量筒)	0.631	0.341	0.141	8	120°40' 49.43"E	24°8' 4.04"N
中興排水(含雨量筒)	2.7	2.2	1.9	6	120°40' 37.68"E	24°12' 20.24"N
山陽排水	4.41	4.2	3.6	9	120°31' 51.54"E	24°10' 10.79"N
山腳排水(含雨量筒)	5.159	4.659	4.259	28	120°32' 40.7"E	24°8' 31.85"N

附錄11-1、經濟部移動式抽水機運用及維護管理作業要點

中華民國 92 年 11 月 4 日經水防字第 09233002541 號函頒

中華民國 94 年 1 月 24 日經水防字第 09433000080 號函修正

中華民國 95 年 2 月 21 日經水防字第 09533000110 號函修正

- 一、 經濟部(以下簡稱本部)為效率化運用調度、制度化維護管理移動式抽水機(以下簡稱抽水機)，依據水災災害防救業務計畫防救災整備規定，訂定本要點。
- 二、 本要點適用範圍包含本部所屬機關、內政部、直轄市、縣(市)政府及鄉(鎮、市、區)公所等所有之抽水機。
- 三、 抽水機以財產所有機關為管理機關；以實際控制運用之機關(構)、法、團體為使用單位。
前項管理機關應負責抽水機之維護及更新，使用單位應負責抽水機之操作、保管及運轉油料供應。
- 四、 使用單位應將抽水機編號、型式、管理機關名稱、使用單位名稱、保管地點及專責保管員姓名暨聯絡電話等基本資料依附表一格式建檔，於每年汛期前送直轄市、縣(市)主管機關彙轉本部水利署。
使用單位為本部水利署所屬機關者，應於前項規定期限前，將基本資料逕送本部水利署。
本部水利署應將前二項彙整資料建置成資料庫，提供防救災單位運用。
- 五、 抽水機資料有異動或其他狀況時，管理機關及使用單位應通報本部水利署。
使用單位於颱風豪雨期間，應將抽水機運用狀況依附表二格式定時通報轄管水災災害防救業務業務主管機關之應變中心或小組。
- 六、 直轄市、縣(市)政府於每年汛期前，應參考淹水潛勢分析及歷年淹水事件，完成抽水機預佈規劃，納入水災危險潛勢地區保全計畫，並報本部備查。
- 七、 抽水機運用時機如下：

- (一) 中央氣象局發布豪、大雨特報或海上或海上陸上颱風警報期間之淹水或缺水事件。
- (二) 旱災期間缺水事件。
- (三) 政府機關、行政法及公法業務範圍之淹水或缺水事件。
- (四) 非屬上述第一款至第三款情形，但因事涉多數公益或影響民眾生活之重大淹水或缺水事件。

抽水機應以運用於重大災害搶救為優先。

八、 抽水機運用之種類如下：

- (一) 待命：使用單位因應災害潛勢，將抽水機上車，以便隨時出動。
- (二) 出勤：使用單位依第七點所列事件，派遣抽水機進行抽水作業，且於完成抽水作業後歸建。
- (三) 調用：管理機關或使用單位依第七點所列抽水事件，派遣抽水機長期協助其他政府機關、行政法或公法作業。
- (四) 調度：管理機關或直轄市、縣（市）政府基於整體災害搶救需要，指派抽水機進行待命、出勤或調用之作業。

使用單位因其他單位申請派遣支援之抽水機出勤時間超過 6 個月以上時，得將該抽水機之申請支援單位變更為其使用單位。

九、 颱風豪雨應變期間，抽水機待命及出勤之調度原則如下：

- (一) 警報發布後，警戒區內使用單位得依權責考量、管理機關通報、本部或本部水利署應變小組通報，預佈抽水機，並維持適當抽水機組待命，待命之抽水機一旦接獲淹水災害通報後，應於十分鐘內，出勤抽水作業。
- (二) 各級水災災害防救業務主管機關接獲災情資訊後，應依權責通報使用單位，視災情狀況出動抽水機救災。
- (三) 使用單位自有抽水機組不足以因應災情時，得申請轄管水災災害防救業務主管機關調度支援。
- (四) 各管理機關及使用單位接獲行政院災害防救委員會(中央災害應

變中心)、本部(本部災害應變小組)、本部水利署(本部水利署災害應變小組)通報，調度其所有或使用之抽水機時，非有正當理由不得拒絕，且應儘速將調度所需抽水機運至指定地點，向指定單位、員報到。

(五) 第三款之支援申請，如係重大緊急事件，得跨級申請之。但應副知轄管水災災害防救業務主管機關。

抽水機出勤後，使用單位應立即將出勤、預定抵達抽水地點、啟動抽水作業時間、操作員姓名及聯絡電話回報轄管水災災害防救業務主管機關，並副知本部或本部水利署應變小組。

十、 非屬颱風豪雨期間，抽水機待命、出勤及調用之調度，由各管理機關或使用單位自行為之，惟不得影響防災緊急調度。

為因應災害或緊急事件需求之調度者，其調度原則依第九點規定。

十一、 依第九點規定申請支援之抽水機，申請單位應提供出勤地點、災害情形、受災範圍、排放地點、所需機組數量及型號、報到地點、受理報到員連絡資料(含姓名、電話、職稱)，並供應運轉油料及員餐飲。抽水機依第九點待命及出勤期間，不得採用任何方式將抽水機組或其附件固定，減損機組機動救災之功能。

十二、 使用單位應製作抽水機運作及淹水災情歷程資料備查。

各級水災災害防救業務主管機關應隨時派員查核、督導抽水機作業情形。

十三、 依第九點申請支援之申請單位，應於災害減輕或消除後，立即歸還抽水機。但管理機關或使用單位認為無支援必要時，得主動召回抽水機，並告知申請單位。

前項使用單位應確認歸還之抽水機設備完整且功能正常。如有故障或損壞，申請單位應負責修復；無法修復時，應負責賠償。

十四、 抽水機出勤時應由公務員專責監控；一處淹水或缺水地點，至少應由一位專責員隨同出勤。

前項專責員，原則由使用單位派遣，惟經協調得由申請單位派遣之。第一項淹水地點範圍，一處最大以一村(里)為限。但依其範圍專責員足以掌控抽水機之運作使用者，不在此限。

支援直轄市、縣（市）政府之抽水機，報到後，申請之直轄市、縣（市）政府應變中心指揮官應指派第一項之專責員；惟同一淹水處跨兩以上直轄市、縣（市）者，由本部水利署指派所屬機關員擔任第一項之專責員。

十五、管理機關每年應編列抽水機維護保養經費。

抽水機於防汛期間發生故障時，管理機關得協調使用單位先行墊付修理。

十六、管理機關應指派專負責機組設備維護保養等工作，定期辦理所有抽水機之維護保養工作，並記錄保養、運轉資料備查。

管理機關及使用單位之維護保養工作得委外辦理。

十七、使用單位應指派專負責機組設備管理、運轉及保管等工作。

十八、本部得定期督導各管理機關及使用單位就抽水機之運用、維護管理紀錄及維護保養經費編列情形，並納入年度防災績效考評。經本部評選優良者，得建議予相關員適當之獎勵。

附錄11-2、經濟部淹水災害通報作業要點

97年12月10日經水字第09704606470號函

98年4月10日經水授字第09820221580號函

- 一、 經濟部(以下簡稱本部)為使本部水利署暨所屬機關、內政部、行政院農業委員會以及各直轄市與縣(市)政府辦理水災災害防救業務計畫(以下簡稱水災防救計畫)之災情蒐集及通報作業有所依循，特訂定本要點。
- 二、 各級水災災害防救業務主管機關應蒐集及查證淹水災情，並立即通報相關權責機關，進行救災作業。
- 三、 各級水災災害防救業務主管機關應建立水利單位員巡察、民眾傳遞、媒體監看及其他通報機制，並得建立防汛隊等多元化災情蒐集、查報管道，以及時掌握淹水災害災情。
- 四、 直轄市、縣(市)政府應於每年防汛期前，完成災害應變中心淹水災情巡察、通報及查證員編組，並報本部備查。
鄉(鎮、市、區)公所應於每年防汛期前，完成災害應變中心淹水災情巡察、通報及查證員編組，並報直轄市、縣(市)政府備查。
- 五、 前點編組員之職掌如下：
 - (一) 災情巡察員：巡察轄管範圍，主動察覺災情。
 - (二) 災情通報員：通報災情予權責機關。
 - (三) 災情查證員：確認由民眾傳遞及媒體傳播災情之正確性。
- 六、 直轄市及縣(市)政府應依水災防救計畫及第三點規定，於轄區內易積淹水鄉(鎮、市、區)組成防汛隊，協助淹水災情巡察、通報及查證作業。
前項防汛隊得併同於依河川管理辦法規定組成之防汛搶險隊，亦得優先由直轄市、縣(市)轄區內之義警民防組織、巡守隊、救難組織編成。
- 七、 防汛隊應協助直轄市、縣(市)政府執行下列任務：
 - (一) 轄區內水情與淹水災情之巡察、查證及通報作業。

(二) 轄區內水利設施之巡察。

(三) 轄區水利設施防汛搶險工作之執行。

八、直轄市、縣(市)政府應定期辦理淹水災情巡察、查證、通報員及防汛隊隊員之教育訓練及演練。直轄市、縣(市)政府應於每年汛期後，辦理淹水災情巡察、查證、通報員及防汛隊與其隊員之成效考核。考核優異者得報經本部覆核後，由本部發給獎金及獎狀之鼓勵。

前項考核要點由直轄市、縣(市)政府依權責訂之；覆核及獎勵要點由本部另訂之。

九、各級政府機關為蒐集災情應設置災情通報專線，提供民眾主動告知或其他單位(機構)通報災情。

十、直轄市、縣(市)政府、鄉(鎮、市、區)水災災害防救業務主管機關蒐集之災情資訊，應依附件一格式彙整後，屬市區排水(含下水道)淹水災害者，應通報內政部；屬農田灌溉排水及野溪淹水災害者，應通報行政院農業委員會；屬河川、區域排水淹水災害者，應通報本部。

前項淹水災害屬通報內政部及行政院農業委員會者，應同時副知本部，俾彙整通報行政院災害防救委員會。

中央管河川及區域排水之淹水災害者，應由本部水利署所屬機關依附件一格式彙整通報本部。

十一、內政部、行政院農業委員會及本部於中央災害應變中心一級及二級開設期間應將彙整之災情，逕送中央災害應變中心及本部應變小組統籌運用。

十二、各級水災災害防救業務主管機關自民眾告知、媒體監看或其他單位(機構)通報知悉災情時，應立即指派或通知權責機關指派災情查證員或防汛隊隊員，依附件二格式進行查證作業。

查證員或防汛隊隊員應將查證結果，立即通報指派機關。經查災情有誤時，權責機關應予澄清。

十三、各級水災災害防救業務主管機關除應持續追蹤災情處置情形，及依附件三格式填報災情處置情形外，並應依第十點規定程序通報行政院災害防救委員會或依第十一點陳報中央災害應變中心。

前項災情追蹤，俟災情排除或不影響交通與重要生活機能後，解除列管。

十四、本要點所訂災情通報程序詳如附圖。

十五、本部應訂定業務督導計畫，於每年汛期前，督導及檢查直轄市、縣(市)政府及本部水利署所屬機關，辦理淹水災情蒐集、通報及查證業務之整備狀況與執行成效。

附錄11-3、各級政府災時對疏散撤離之作業分工事項表

(行政院秘書處 99 年 8 月 16 日院臺忠字第 0990102203 號函)

單位 執行內容	中央政府	縣(市) 政府	鄉(鎮、市) 公所	村里	備註
1. 提供地方警戒資訊	◎ (給縣市)	○ (給鄉鎮)	○ (給村里)		含公路通阻與封橋封路資訊
2. 劃定管制區	△ (協助縣市)	◎ (負責劃定)	○ (協助縣市)		管制區禁止民眾進入活動
3. 劃定應撤離村里		○ (協助鄉鎮)	◎ (負責劃定)		
4. 建立應撤離名冊		△ (協助並確認)	○ (綜整名冊)	◎ (統籌負責)	鄉(鎮、市)公所應調派必要行政力，協助村里進行調查作業。
5. 收容場所準備	△ (其他支援)	○ (協助並確認)	◎ (統籌負責)		含各類物資之整備
6. 提供交通工具	△ (其他支援)	◎ (統籌負責)	○ (協助)		
7. 下達疏散撤離命令並通知應撤離村里		○ (協助鄉鎮)	◎ (統籌負責)		
8. 通知應撤離民眾			○ (協助並確認)	◎ (統籌負責)	由警政、消防系統共同協助村里辦理通知民眾撤離事宜(含集合時間及地點之通知)。
9. 回報中央疏散情形		◎ (統籌負責)	○ (協助)		輸入 EMIC 災情系統
10. 通知民眾返家		△ (交通支援)	◎ (統籌負責)	○ (協助並確認)	

備註：◎-主辦、○-協辦、△-支援

附錄12、本市滯洪池明細表

項次	位置	名稱	面積 (公頃)	滯洪容量 (M3)
1	南屯區	文山水資源回收中心	0.120	2,047
2	大里區	仁化工業區	0.860	32,536
3	大里區	立新自辦重劃滯洪池	0.160	2,000
4	大里區	大里草湖防災公園	0.770	12,500
5	太平區	新光水資源回收中心	0.094	916
6	太平區	光隆村興隆村共同排水軍營南側滯洪池	1.900	47,500
7	太平區	慈光七村滯洪池	1.100	32,400
8	大雅區	十三寮滯洪池	2.000	63,000
9	大雅區	大雅區東大路二段大肚山墓園旁簡易滯洪	0.040	465
10	沙鹿區	沙鹿區靜宜大學內臨時滯洪池設置工程	0.008	342
11	沙鹿區	沙鹿區窯古路坑溝銜接台灣大道箱涵工程	0.019	233
12	沙鹿區	沙鹿區靜宜大學後方臨時滯洪池設置工程	0.020	1,200
13	沙鹿區	窯古路野溪上游滯洪池	0.037	1,471
14	沙鹿區	沙鹿區竹林南溪中游設施滯洪池工程	0.033	1,300
15	沙鹿區	沙鹿區龍山路坑溝改善工程(龍山路野溪第二期工程)	0.036	3,600
16	龍井區	龍井區台灣大道 9k+800 滯洪池	0.005	280
17	龍井區	龍井區竹坑北坑生態池	0.120	1,800
18	清水區	米粉寮溪及橋頭寮溪滯洪池	1.600	40,000
19	豐原區	軟埤仔溪排水上游滯洪池	1.000	25,000
20	新社區	九渠溝滯洪池	1.696	95,404
21	新社區	復盛里慈光新村滯洪池	0.147	2,205
合計			11.764(公頃)	366,199(M3)