

高雄市水災危險潛勢地區保全計畫

高雄市政府

中華民國 109 年

目錄

第一章、目的	1
第二章、水災危險潛勢地區之劃定	1
第三章、水災危險潛勢地區應變暨疏散撤離措施	3
第四章、附則	35

圖目錄

圖 3-1、高雄市災情通報流程圖	24
圖 3-2、防汛器材運用流程圖	25
圖 3-3、移動式抽水機運用流程圖	30
圖 3-4、水災疏散撤離作業流程圖	32
圖 3-5、水災疏散撤離資訊傳遞流程圖	33
圖 4-1、疏散路線告示牌	36

表目錄

表 2-1、高雄市水災危險潛勢地區保全計畫表	3
表 3-1、移動式抽水機預佈表	26

附錄

附錄 1、高雄市淹水潛勢圖	1
附錄 2、高雄市易淹水及近 3 年重大淹水地區表	2
附錄 3、高積（淹）水潛勢區防汛熱點位置表	49
附錄 4、高雄市防汛器材資源表	54
附錄 5-1、災害通報單	59
附錄 5-2、災情查報處置表	60
附錄 5-3、災情管制表	61
附錄 5-4、水利署移動式抽水機支援申請表	62
附錄 6、各類聯絡表	64
附錄 6-1、高雄市災情人員查通報人員與防汛搶險隊員編組表	64
附錄 6-2、河川局移動式抽水機聯絡表	135
附錄 6-3、水災緊急通報資料表	144
附錄 6-4、高雄市抽水站位置及管理聯絡人表	148
附錄 7、水災潛勢地區疏散避難圖	155
附錄 8、高雄市轄內水災避難據點位置表	191
附錄 9、鄉(鎮、市、區)「水災危險潛勢地區保全計畫」參考範本格式	207
附錄 10、高雄市水災災害疏散撤離權責分工表	208
附錄 11、高雄市水災應變參考水位站位置及警戒水位表	210
附錄 12-1、經濟部移動式抽水機運用及維護管理作業要點	211
附錄 12-2、經濟部淹水災害通報作業要點	215
附錄 12-3、各級政府災時對疏散撤離之作業分工事項表	218

高雄市水災危險潛勢地區保全計畫

第一章、目的

依據中華民國 103 年 1 月 29 日總統華總一義字第 10300013721 號令制定公布「流域綜合治理特別條例」第 11 條第 1 項規定，各該地方目的事業主管為防範氣候變遷導致之災害，應訂定防災應變計畫。各直轄市、縣(市)政府依「災害防救法」第 20 條第 1 項規定，原已訂有地區災害防救業務計畫，包括減災、整備、應變及復建等防救災等各階段計畫重點工作。

為進行水患防治工作，除加速推動流域整體治理外，並加強推動流域綜合治理計畫之避洪減災非工程措施，落實全民自主防災行動，持續推動及輔導水患自主防災社區、健全水情及災情資訊網絡，以及擴增移動式抽水機能量，提升防救災能量，並掌握高雄市轄管區域易受水害及水災危險潛勢地區，就其保全對象及警戒範圍擬訂各項應變暨疏散撤離措施，俾於颱風豪雨應變期間及時啟動相關應變及疏散撤離作業，以有效減少災損及保障保全對象生命財產安全。

第二章、水災危險潛勢地區之劃定

依據本市一日暴雨 500 毫米淹水潛勢圖，繪製轄區淹水深度 50 公分(含)以上淹水潛勢圖(附錄一)，同時參考近 3 年轄區重大淹水地區調查表(附錄二)等資料，就轄區淹水嚴重地區、里落人口聚集處、重要保護標的或歷(近)年颱風豪雨有實際執行水災疏散撤離之區域等原則，據以劃定水災危險潛勢地區。

依據劃定之水災危險潛勢地區，並就該地區內之保全對象及其相對應之避難處所及疏散撤離緊急通報人(村里長)等資料，製作成「水災危險潛勢地區保全計畫表」(表 2-1)，俾快速應用於疏散撤離作業。

表 2-1、高雄市水災危險潛勢地區保全計畫表

水災危險潛勢地區(鄉鎮市區-村里)	保全戶數	保全人數	避難處所	避難所地址	避難所聯絡人	難聯絡電話	村里長(撤離通報)	聯絡電話
三民區本和里	244	244	莊敬國小	高雄市三民區大昌一路200號	邱女玲主任		陳文旗	
三民區正興里	45	45	正興國中	高雄市三民區覺民路850號	陳美玲主任		沈秀玲	
三民區灣興里	90	90	愛國國小	高雄市三民區十全一路1號	陳清桔組長		張文青	
大社區三奶里	5	5	大社區中山堂	高雄市大社區自強街3號	吳宗泯		許丁春里長	
大社區大社里	22	22	大社區中山堂	高雄市大社區自強街3號	吳宗泯		林英陸里長	
大社區中里里	4	4	中里社區活動中心	高雄市大里區文明路10巷3號	王佐楷		李旭仁里長	
大社區保安里	2	2	保安里活動中心	高雄市大社區大社路87-3號	林益勝		林義萬里長	
大社區保社里	8	8	保安里活動中心	高雄市大社區大社路87-3號	林益勝		許清泉里長	
大社區神農里	21	21	大社老人康文中心	高雄市大龍區金龍路65號	巫光寅		葉東火里長	
大社區嘉誠里	17	17	大社國中體育場	高雄市大社區翠屏路100號	張義昌		侯景耀里長	
大社區翠屏里	4	4	大社國中體育場	高雄市大社區翠屏路100號	張義昌		許勝欽里長	
大社區觀音里	4	4	中里社區活動中心	高雄市大里區文明路10巷3號	王佐楷		陳竑憲里長	
大寮區三隆里	1	1	高英工商	鳳林三路44巷19號	邱俊諭		蕭國欽	
大寮區內坑里	7	7	輔英科技大學	進學路151號	值班警衛室(室) 警衛值班(校中) 教官安		黃慶福	

水災危險潛勢地區(鄉鎮市區-村里)	保全戶數	保全人數	避難處所	避難所地址	避難所聯絡人	難聯絡電話	村里長(撤離通報)	聯絡電話
					心)			
大寮區後庄里	2	2	後庄國小	民揚路 28 號	陳福正		黃義荃	
大寮區拷潭里	2	2	輔英科技大學	進學路 151 號	值班警衛(室)值官(安心中)		董鳳松	
大寮區新厝里	2	2	昭明國小	大寮區鳳林一路 300 巷 80 號	方健彰		張簡龍星	
大寮區會社里	7	7	中山工商	正氣路 79 號	宋大成 教官		吳家怡	
大寮區會結里	2	2	潮寮國中	大寮區潮寮路 51-9 號	江振瑞		蔡金獅	
大樹區三和里	3	4	高雄市大樹區公所三樓	高雄市大樹區龍目路 158 號	張簡宥 張榛		黃重信	
大樹區久堂里	1	1	高雄市大樹區綜合體育館	高雄市大樹區九曲路 639 號	張簡宥 張榛		張勝鋒	
大樹區大坑里	4	4	高雄市大樹區公所三樓	高雄市大樹區龍目路 158 號	張簡宥 張榛		吳進雄	
大樹區大樹里	1	1	高雄市大樹區公所三樓	高雄市大樹區龍目路 158 號	張簡宥 張榛		梁進三	
大樹區水寮里	1	1	高雄市大樹區綜合體育館	高雄市大樹區九曲路 639 號	張簡宥 張榛		史榮瑞	
大樹區和山里	1	1	高雄市大樹區綜合體育館	高雄市大樹區九曲路 639 號	張簡宥 張榛		吳順治	
大樹區姑山里	2	2	高雄市大樹區	高雄市大樹區龍目路 158 號	張簡宥 張榛		賴志文	

水災危險潛勢地區(鄉鎮市區-村里)	保全戶數	保全人數	避難處所	避難所地址	避難所聯絡人	難聯絡電話	村里長(撤離通報)	聯絡電話
			公所三樓					
大樹區統嶺里	1	2	高雄市大樹區公所三樓	高雄市大樹區龍目路158號	張簡宥榛		許瑞楠	
大樹區溪埔里	1	3	高雄市大樹區公所三樓	高雄市大樹區龍目路158號	張簡宥榛		張耀珍	
大樹區興山里	2	2	高雄市大樹區公所三樓	高雄市大樹區龍目路158號	張簡宥榛		尹平成	
大樹區龍目里	4	4	高雄市大樹區公所三樓	高雄市大樹區龍目路158號	張簡宥榛		陳榮清	
大樹區樣腳里	1	1	高雄市大樹區公所三樓	高雄市大樹區龍目路158號	張簡宥榛		孫國憲	
小港區二苓里	9	10	二苓國小	高雄市小港區立群路6號	徐庭皓		黃隆明	
小港區大苓里	31	35	小港高中	高雄市小港區學府路117號	朱君梅		歐世緯	
小港區孔宅里	13	18	明義國中	高雄市小港區明義街2號	楊世傳		吳蘆恩	
小港區正苓里	54	60	中國山中	高雄市小港區漢民路352號	劉建宏		吳惠加	
小港區店鎮里	23	26	小港高中	高雄市小港區學府路117號	朱君梅		楊文良	
小港區順苓里	59	64	中國山中	高雄市小港區漢民路352號	劉建宏		呂在和	
小港區鳳林里	49	59	鳳林國小	高雄市小港區鳳林路207號	方文慧		許再生	
小港區鳳源里	102	143	鳳林國小	高雄市小港區鳳林路207號	方文慧		張宇讚	
仁武區-八卦里	2	2	八卦國小	高雄市仁武區永仁街	高石城		謝秋江	

水災危險潛勢地區(鄉鎮市區-村里)	保全戶數	保全人數	避難處所	避難所地址	避難所聯絡人	難聯絡電話	村里長(撤離通報)	聯絡電話
				555 號				
仁武區-中華里	17	17	中華里活動中心	高雄市仁武區中華園街25號	陳芊至		林志榮	
仁武區-五和里	2	2	八卦國小	高雄市仁武區永仁街556號	高石城		許有長	
仁武區-仁和里	1	1	登發國小	高雄市仁武區仁忠路191號	陳澤溶		秦秀蘭	
仁武區-文武里	67	67	仁武區綜合活動中心	高雄市仁武區中正路94號	楊景雄		蔣明印	
仁武區-竹後里	21	21	竹後國小	高雄市仁武區竹楠路250號	邱文成		陳德欽	
仁武區-赤山里	24	24	大灣國中	高雄市仁武區大灣路99號	沈宥廷		謝瑋原	
仁武區-赤山里	15	15	大灣國中	高雄市仁武區大灣路99號	沈宥廷		吳永宗	
仁武區-灣內里	50	50	灣內國小	高雄市仁武區仁心路31號	黃淑芬		鄭文輝	
六龜區大津里	44	188	大津社區活動中心	高雄市六龜區大津路49號	李淑華		李淑華	
六龜區文武里	18	54	六龜綜合社會福利服務中心	義寶里光復路102號	許裕坤		林江東	
六龜區荖濃里	109	331	荖濃防災教育中心	荖濃里裕農路27號	劉君德		江雅惠	
六龜區新發里	52	128	新發社區活動中心	新發里和平路115-1號	劉俊麟		劉俊麟	
六龜區義寶里	14	32	義寶	義寶里維	陳柏樹		鐘啟鴻	

水災危險潛勢地區(鄉鎮市區-村里)	保全戶數	保全人數	避難處所	避難所地址	避難所聯絡人	難聯絡電話	村里長(撤離通報)	聯絡電話
			社區活動中心	新街 1 巷 2 號				
六龜區興龍里	13	40	興龍社區活動中心	興龍里土壠 74 號	呂金雲		張榮華	
六龜區寶來里	9	30	寶來國小	六龜區中正路 89 號	沈振揚		沈振揚	
左營區中北里	2	2	舊城國小	蓮潭路 116 號	校方防務人員 防災承辦員		謝瑞真	
左營區中南里	2	2	舊城國小	蓮潭路 116 號	校方防務人員 防災承辦員		李再興	
左營區永清里	3	3	左營高中	海功路 55 號	校方防務人員 防災承辦員		郭鎮國	
左營區光輝里	3	3	莒光國小	後昌路 842 號	校方防務人員 防災承辦員		濮懿範	
左營區合群里	2	2	立德國中	實踐路 101 號	校方防務人員 防災承辦員		倪同慧	
左營區自助里	2	3	海青工商	左營大路 1 號	校方防務人員 防災承辦員		吳張小玲	
左營區尾西里	2	2	高雄市左營區行政中心	左營大路 479 號	校方防務人員 防災承辦員		郭錦彬	
左營區尾南里	3	3	左營國小	實踐路 42 號	校方防務人員 防災承辦員		余建明	
左營區果惠里	4	4	大義國中	翠華路 687 號	校方防務人員 防災承辦員		鄭夙雅	
左營區果貿里	6	6	大義國中	翠華路 687 號	校方防務人員 防災承辦員		韓得平	
左營區城南里	1	1	舊城國小	蓮潭路 116 號	校方防務人員 防災承辦員		謝金得	

水災危險潛勢地區(鄉鎮市區-村里)	保全戶數	保全人數	避難處所	避難所地址	避難所聯絡人	難聯絡電話	村里長(撤離通報)	聯絡電話
左營區屏山里	17	17	左營區行政中心	左營大路 479 號	校方防務人員 防災承辦人		吳榮秀	
左營區海勝里	4	4	大義國中	翠華路 687 號	校方防務人員 防災承辦人		梁西榮	
左營區埤北里	6	6	海青工商	左營大路 1 號	校方防務人員 防災承辦人		李復慶	
左營區埤西里	2	2	海青工商	左營大路 1 號	校方防務人員 防災承辦人		余清榮	
左營區埤東里	4	4	大義國中	翠華路 687 號	校方防務人員 防災承辦人		鄒秀華	
左營區崇實里	1	1	海青工商	左營大路 1 號	校方防務人員 防災承辦人		吳武雄	
左營區祥和里	2	2	左營高中	海功路 55 號	校方防務人員 防災承辦人		劉德文	
左營區莒光里	5	5	莒光國小	後昌路 842 號	校方防務人員 防災承辦人		柯麗枝	
左營區頂西里	1	1	明德國小	海富路 2 號	校方防務人員 防災承辦人		吳榮照	
左營區菜公里	8	8	新民國小	自由三路 478 號	校方防務人員 防災承辦人		王振華	
左營區進學里	21	22	左營高中	海功路 55 號	校方防務人員 防災承辦人		曹順雄	
左營區新上里	2	2	龍華國中	自由二路 2 號	校方防務人員 防災承辦人		王櫻樺	
左營區新下里	1	1	三家商	裕誠路 1102 號	校方防務人員 防災承辦人		黃慶德	
左營區新中里	3	3	新莊國小	自由三路 1 號	校方防務人員 防災承辦人		黃昱誌	

水災危險潛勢地區(鄉鎮市區-村里)	保全戶數	保全人數	避難處所	避難所地址	避難所聯絡人	難聯絡電話	村里長(撤離通報)	聯絡電話
					承辦人員			
左營區新光里	7	7	新光國小	華夏路 800 號	校方防務人員 校災承辦人員		黃麗純	
左營區聖西里	5	5	舊城國小	蓮潭路 116 號	校方防務人員 校災承辦人員		黃山本	
左營區聖南里	1	1	舊城國小	蓮潭路 116 號	校方防務人員 校災承辦人員		陳勇利	
左營區路東里	7	7	明德國小	海富路 2 號	校方防務人員 校災承辦人員		黃秀綢	
左營區廊北里	1	1	明德國小	海富路 2 號	校方防務人員 校災承辦人員		薛朝文	
左營區廊南里	3	3	明德國小	海富路 2 號	校方防務人員 校災承辦人員		陳美惠	
左營區福山里	20	21	新莊高中	文慈路 99 號	校方防務人員 校災承辦人員		葉德龍	
左營區廟北里	1	1	高雄市左營區行政中心	左營大路 479 號	校方防務人員 校災承辦人員		蘇東叡	
左營區廟東里	2	2	立德國中	實踐路 101 號	校方防務人員 校災承辦人員		謝惠娟	
永安區永安里	1	1	中正堂	高雄市永安區永安里 43 號	蘇慧娟		郭憲明	
永安區永華里	2	2	中正堂	高雄市永安區永安里 43 號	蘇慧娟		林明春	
永安區保寧里	4	4	永安國中	高雄市保興區保寧路 3 號	蔡惠芳		莊守義	
永安區新港里	9	9	新港國小	高雄市新興區新港里	陳振堯		何應成	

水災危險潛勢地區(鄉鎮市區-村里)	保全戶數	保全人數	避難處所	避難所地址	避難所聯絡人	難聯絡電話	村里長(撤離通報)	聯絡電話
				25 號				
永安區維新里	6	7	維新國小	高雄市永新維新路九巷十號 高安里光明之10號 69	丁裕哲		黃溪水	
永安區鹽田里	1	1	鹽田社區活動中心	高雄市永田路 高安里新興 99 號	陳賢民		黃福來	
甲仙區大田里	24	64	元宋太祖大田人活動中心(備用)	寶隆里嶺 頂巷65號 大田里新 大興路49-1 號	鄭芳然 張琪		張琪	
甲仙區小林里	0	0	甲仙社會福利中心安區活動中心	西安里中 正路65之1 和安里50 號	張仁萍 楊盛恩		林建忠	
甲仙區西安里	76	195	元宋太祖甲仙社會福利中心	寶隆里嶺 頂巷65號 西安里中 正路65之1 號	鄭芳然 張仁萍		范姮枝	
甲仙區和安里	16	48	甲仙社會福利中心安區活動中心	西安里中 正路65之1 和安里50 號	張仁萍 楊盛恩		李新福	
甲仙區東安里	73	179	甲仙社會福利中心安區活動中心	西安里中 正路65之1 和安里50 號	張仁萍 楊盛恩		游新儀	
甲仙區關山里	59	144	甲仙社會福利中心安	西安里中 正路65之1 和安里50 號	張仁萍 楊盛恩		林欣鄖	

水災危險潛勢地區(鄉鎮市區-村里)	保全戶數	保全人數	避難處所	避難所地址	避難所聯絡人	難聯絡電話	村里長(撤離通報)	聯絡電話
			社區活動中心					
杉林區-上平里	1	2	大愛活動中心	null	朱伯松	null	范光榮	
杉林區-月眉里	2	5	大愛活動中心	高雄市杉林區大愛路47號	朱伯松		官梅英	
杉林區-月美里	5	5	大愛活動中心	高雄市杉林區大愛路47號	朱伯松		劉曉君	
岡山區台上里	1	2	岡山區老人活動中心	壽天路 66 壽號	林登瑞		李金本	
岡山區白米里	9	11	岡山區老人活動中心	壽天路 66 壽號	林登瑞		曾詠妮	
岡山區石潭里	2	3	岡山區老人活動中心	壽天路 66 壽號	林登瑞		廖壹正	
岡山區竹園里	2	2	岡山區老人活動中心	壽天路 66 壽號	林登瑞		何榮裕	
岡山區和平里	3	4	岡山區老人活動中心	壽天路 66 壽號	林登瑞		葉春蘭	
岡山區信義里	2	2	岡山區老人活動中心	壽天路 66 壽號	林登瑞		范雄偉	
岡山區後協里	2	2	岡山區老人活動中心	壽天路 66 壽號	林登瑞		劉榮彪	
岡山區為隨里	4	4	岡山區老人活動中心	壽天路 66 壽號	林登瑞		曾三祈	

水災危險潛勢地區(鄉鎮市區-村里)	保全戶數	保全人數	避難處所	避難所地址	避難所聯絡人	難聯絡電話	村里長(撤離通報)	聯絡電話
岡山區華崗里	2	2	岡山區老人活動中心	壽天路 66 號	林登瑞		高美伶	
岡山區嘉興里	3	3	岡山區老人活動中心	壽天路 66 號	林登瑞		孫三福	
岡山區福興里	3	4	岡山區老人活動中心	壽天路 66 號	林登瑞		何進柱	
岡山區劉厝里	8	9	岡山區老人活動中心	壽天路 66 號	林登瑞		劉松森	
岡山區潭底里	3	3	岡山區老人活動中心	壽天路 66 號	林登瑞		陳勝傑	
林園區中汕里	6	6	林園區行政中心	高雄市林園區王公路 1 號	高瓊茹		中汕里黃國發	
林園區五福里	1	3	林園區行政中心	高雄市林園區王公路 1 號	高瓊茹		五福里洪月珍	
林園區北汕里	6	6	林園區行政中心	高雄市林園區王公路 1 號	高瓊茹		北汕里劉新發	
林園區西汕里	2	2	林園區行政中心	高雄市林園區王公路 1 號	高瓊茹		西汕里邱鐘城	
林園區東汕里	7	7	林園區行政中心	高雄市林園區王公路 1 號	高瓊茹		東汕里王福成	
林園區林家里	3	3	林園區行政中心	高雄市林園區王公路 1 號	高瓊茹		林家里林明田	
林園區龔厝里	8	8	林園區行政中心	高雄市林園區王公路 1 號	高瓊茹		龔厝里龔芳生	
阿蓮區玉庫里	33	39	阿蓮	高雄市阿	侯乃榕		里長鄭	

水災危險潛勢地區(鄉鎮市區-村里)	保全戶數	保全人數	避難處所	避難所地址	避難所聯絡人	難聯絡電話	村里長(撤離通報)	聯絡電話
			區公所3樓會議室	蓮區民生路94號	/蔡昆益		明聰	
阿蓮區玉庫里	33	39	復安國民小學(備用)	高雄市阿蓮區復安里167號	王東波		里長鄭明聰	
阿蓮區玉庫里	33	39	阿蓮國民中學(備用)	高雄市阿蓮區民生路178號	孫慶彰		里長鄭明聰	
阿蓮區玉庫里	33	39	中國國民小學(備用)	高雄市阿蓮區中路272號	郭啟鴻		里長鄭明聰	
阿蓮區南蓮里	1	1	阿蓮區公所3樓會議室	高雄市阿蓮區民生路94號	侯乃榕/蔡昆益		里長林首相	
前金區社西里	120	250	高雄女中	高雄市前金區五福路122號	林香吟		薛寶琴	
前金區後金里	100	200	前金國中	高雄市前金區六合路278號	蔡月梅		施瑞清	
前金區新生里	150	300	前金國中	高雄市前金區六合路278號	蔡月梅		康文展	
美濃區中圳里	2	28	中圳社區活動中心	福美路73巷8號	里幹事林美枝		里長黃其添	
美濃區合和里	100	500	美國中	合和里中一段191號	里幹事朱庭儀		里長林作松	
美濃區東門里	3	8	美濃區公所	合和里美濃中路260號	里幹事林美枝		里長羅文俊	
美濃區泰安里	27	58	美濃區公所	合和里美濃中路260號	里幹事邱菊珍		里長劉國松	
美濃區清水里	50	200	中壇國小	忠孝路一段19號	里幹事鍾宜清		里長黃森文	
美濃區獅山里	5	5	美濃區公所	合和里美濃中路260號	里幹事黃蓉		里長鍾明福	
美濃區福安里	1	1	美濃區公所	合和里美濃中路260號	里幹事朱富景		里長古能魁	
美濃區廣林里	11	36	美濃區公所	合和里美濃中路260號	里幹事林美惠		里長傅兆鎮	

水災危險潛勢地區(鄉鎮市區-村里)	保全戶數	保全人數	避難處所	避難所地址	避難所聯絡人	難聯絡電話	村里長(撤離通報)	聯絡電話
美濃區廣德里	2	12	美濃區公所	合和里美中路 260 號	里幹事劉昀錫		里長楊興雲	
美濃區德興里	2	12	老人活動中心	中正路二段 351 號	里幹事羅文雄		里長黃建雄	
美濃區龍肚里	1	9	美濃區公所	合和里美中路 260 號	里幹事林美惠		里長朱耀昌	
美濃區瀾濃里	6	13	美濃區公所	合和里美中路 260 號	里幹事張靜美		里長劉和昌	
苓雅區日中里	1	1	苓雅區中國國民中學	苓雅區四維三路 176 號	林淑蘭		黃浚旂	
苓雅區正大里	1	1	中國國民小學	苓雅區輔仁路 100 號	吳軒銘 陳佳鈺 鄭曉敏		陳文隆	
苓雅區正言里	2	2	苓雅區中國國民小學	苓雅區輔仁路 100 號	吳軒銘 陳佳鈺 鄭曉敏		古金川	
苓雅區林靖里	7	8	福東國小	苓雅區福德三路 96 號	楊祐綸 陳柏村		蔡溫怡	
苓雅區美田里	1	1	苓雅區中國國民小學	苓雅區四維三路 176 號	林淑蘭		吳金對	
苓雅區苓昇里	1	1	苓雅區成國國民小學	苓雅區華新街 59 號	羅永和		劉景裕	
苓雅區博仁里	1	1	苓雅區成國國民小學	苓雅區華新街 59 號	羅永和		陳奇伯	
苓雅區普天里	1	1	苓雅區五權國民小學	苓雅區三多二路 100 號	古振宏 莊筆萌		柳信雄	
苓雅區福地里	1	1	苓雅區福康國民小學	苓雅區漢陽街 17 號	黃顯章 柯維倫		蘇朝星	
苓雅區福居里	1	1	苓雅區福康國民小學	苓雅區漢陽街 17 號	黃顯章 柯維倫		吳明憲	

水災危險潛勢地區(鄉鎮市區-村里)	保全戶數	保全人數	避難處所	避難所地址	避難所聯絡人	難聯絡電話	村里長(撤離通報)	聯絡電話
苓雅區福壽里	1	1	苓雅區福國國民小學	苓雅區福三路96號	楊祐綸 陳柏村		郭寬洲	
茄萣區白雲里	2	2	砂崙國小	高雄市茄萣區文德路81號	薛鴻輝 主任		郭麗華	
茄萣區吉定里	1	1	老人活動中心	高雄市茄萣區忠孝街29號	廖婉吟		薛賢成	
茄萣區保定里	2	2	老人活動中心	高雄市茄萣區忠孝街29號	廖婉吟		郭淑芬	
茄萣區崎漏里	4	5	成功國小	高雄市茄萣區成功路1號	洪偉哲 主任		邱美麗	
茄萣區萬福里	2	2	砂崙國小	高雄市茄萣區文德路81號	薛鴻輝 主任		蘇永南	
茄萣區嘉定里	2	2	老人活動中心	高雄市茄萣區忠孝街29號	廖婉吟		歐清信	
茄萣區嘉泰里	1	1	茄萣國小	高雄市茄萣區茄萣路二段307號	陳冠助 主任		鄭君男	
茄萣區嘉樂里	8	8	茄萣國小	高雄市茄萣區茄萣路二段307號	陳冠助 主任		曾泰平	
茄萣區嘉賜里	1	1	茄萣國小	高雄市茄萣區茄萣路二段307號	陳冠助 主任		葉宏信	
茄萣區福德里	2	2	砂崙國小	高雄市茄萣區文德路81號	薛鴻輝 主任		陳茂生	
鳥松區大竹里	2	10	老人康活動中心、鳥松區公所	仁德路11號、中正路98號	王綉蔚、 林洪基、 林課員		蔡里長 蔡榮瑞	
鳥松區大華里	1	1	大華國小、文高、鳥松區公所	大華路200號、大埠路31號、中正路98號	謝志偉、 聶松齡、 林洪基、 林課員		蔡里長 蔡美蘭	
鳥松區仁美里	1	1	老人康	仁德路11號、學堂	王綉蔚、 林課員		潘里長 潘麗玉	

水災危險潛勢地區(鄉鎮市區-村里)	保全戶數	保全人數	避難處所	避難所地址	避難所聯絡人	難聯絡電話	村里長(撤離通報)	聯絡電話
			活動中心、仁美國小、鳥松區公所	2 號、中正路 98 號	盧立德、林基課 組長洪員			
鳥松區坐埔里	4	47	仁美國小、鳥松區公所	學堂路 2 號、松埔北巷 5 之 1 路 98 號	盧立德、林基課 組長洪員		蔡里長 財旺	
鳥松區鳥松里	4	4	鳥松區公所、鳥松國小、文山高中	中正路 98 號、文前路 32 號、大埤路 31 號	林洪基、榕展、聶主 課古組長松齡		謝里長 唐欽	
鳥松區華美里	0	0	仁美國小、鳥松區公所	學堂路 2 號、中正路 98 號	盧立德、林基課 組長洪員		邱里長 滄來	
鳥松區夢裡里	1	1	鳥松區公所、鳥松國小、鳥松國中	中正路 98 號、文前路 32 號、松埔北巷 5 之 1 號	林洪基、古組 課員展榕、林睦期 展長、睦組長		陳里長 萬丁	
湖內區大湖里	3	3	大湖國小	民權路 2 號	胡儷瓊		大湖里 洪添謀	
湖內區中賢里	15	15	湖內區公所	中正路二段 79 號	梁志彰		中賢里 王阮寶 雲	
湖內區太爺里	5	5	湖內國民中學	中山路二段 63 號	史榮美		太爺里 蘇宗傑	
湖內區海埔海山劉家里	21	21	湖內海埔國民小學	忠孝街 256 號	陳定國		海埔里 杜丙戌	
湖內區湖東里	5	5	湖東社區活動中心	民生街 252 號	許順加		湖東里 黃太平	
湖內區葉厝里	5	5	湖內區明宗國民小	保生路 103 號	陳信捷		葉厝里 葉進昌	

水災危險潛勢地區(鄉鎮市區-村里)	保全戶數	保全人數	避難處所	避難所地址	避難所聯絡人	難聯絡電話	村里長(撤離通報)	聯絡電話
			學					
新興區文昌里	25	25	信義國小	高雄市新興區中正三路32號	王雅萍		杜炤烈	
新興區光耀里	37	37	信義國小	高雄市新興區中正三路32號	王雅萍		張水盛	
新興區南港里	49	49	七賢國小	高雄市新興區中東里26鄰七賢一路393號	王靖雯		陳福明	
新興區建華里	11	11	七賢國小	高雄市新興區中東里26鄰七賢一路393號	王靖雯		吳文欽	
新興區建興里	6	6	七賢國小	高雄市新興區中東里26鄰七賢一路393號	王靖雯		薛富升	
新興區開平里	41	41	信義國小	高雄市新興區中正三路32號	王雅萍		陳朝居	
新興區新江里	14	14	七賢國小	高雄市新興區中東里26鄰七賢一路393號	王靖雯		王金龍	
新興區德生里	28	28	信義國小	高雄市新興區五福二路3號	王雅萍		吳三雄	
新興區興昌里	27	27	信義國小	高雄市新興區中正三路32號	王雅萍		黃少嫻	
楠梓區中陽里	1	1	楠梓區公所	楠梓新路264號	吳永揮		李添發	
楠梓區五常里	1	1	楠陽國民小學	楠陽路100號	韋淑美		曾榮璋	
楠梓區建昌里	2	2	右昌國民小學	加昌路910號	陳春美		曾讚義	
楠梓區清豐里	1	1	楠梓高級中學	清豐路19號	許文宗		劉曜陞	
楠梓區盛昌里	1	1	右昌國民中學	盛昌街161號	方靜慧		李再生	
楠梓區惠豐里	3	3	楠梓區公所	楠梓新路264號	吳永揮		張翼麟	

水災危險潛勢地區(鄉鎮市區-村里)	保全戶數	保全人數	避難處所	避難所地址	避難所聯絡人	難聯絡電話	村里長(撤離通報)	聯絡電話
楠梓區廣昌里	1	1	右昌國民小學	加昌路 910 號	陳春美		蔡文東	
楠梓區興昌里	1	1	國昌國民中學	德民路 1010 號	王東進		藍李九寶	
路竹區甲北里	1	1	樹人護理管理專科學校多功能活動中心	高雄市路竹區甲南里環球路 452 號	黃新德技佐		王文梁	
鼓山區姑爺里	13	13	九如國小	九如四路 763 號	總務主任		歐瑞清	
鼓山區建國里	5	5	內惟國小	內惟路 73 號	總務主任		蘇柏銓	
鼓山區惠安里	9	9	鼓山國小	臨海二路 50 號	總務主任		王進益	
旗山區上洲里 fined	1	3	溪洲國小	旗南二路 126 號	莫順榮		柯瑞斌	
旗山區大山里	1	1	溪洲國小	旗南二路 126 號	莫順榮		柯飛虎	
旗山區大林里	1	1	圓潭國小	旗甲路三段 179 號	石宗宏		莊柏松	
旗山區大德里	1	1	旗山中	中學路 42 號	吳志詳		曾慶義	
旗山區中寮里	1	1	溪洲國小	旗南二路 126 號	莫順榮		洪萬祥	
旗山區竹峰里	1	1	旗山國小	華中街 44 號	陳美莉		郭信東	
旗山區東平里	1	1	旗尾國小	延平二路 19 號	張字榮		石正忠	
旗山區南洲里	6	8	溪洲國小	旗南二路 126 號	莫順榮		蘇添發	
旗山區南勝里	14	32	嶺口國小	龍文巷 30 號	侯一欣		廖宗吉	
旗山區湄洲里	1	1	旗山國小	華中街 44 號	陳美莉		陳聖允	
旗山區圓富里	1	1	圓富國中	旗甲路二段 609 號	楊振明		歐忠更	
旗山區新光里	3	4	溪洲國小	旗南二路 126 號	莫順榮		陳峯翔	
旗山區瑞吉里	1	1	鼓山國小	延平一路 111 號	曾雅芬		游俊樺	
旗山區廣福里	12	32	旗尾國小	延平二路 19 號	張字榮		陳俊吉	
旗山區鯤洲里	1	1	溪洲國小	旗南二路 126 號	莫順榮		柯文化	
旗津區安順里	1	1	中洲國小	高雄市旗津區旗津三路 275 號	趙和元		莊武益	

水災危險潛勢地區(鄉鎮市區-村里)	保全戶數	保全人數	避難處所	避難所地址	避難所聯絡人	難聯絡電話	村里長(撤離通報)	聯絡電話
旗津區南山里	0	0	旗國中	高雄市旗津區中山路207號	涂秀美		蔡明議	
鳳山區一甲里	18	18	正義國小	高雄市鳳山區南山街55號	總務處陳其煌		蘇志明	
鳳山區三民里	5	5	鳳山區公所	鳳山區公所高雄區經武路30號	鳳山區社吳公會聖文		黃榮貴	
鳳山區中正里	1	1	鳳山中	高雄市鳳山區中山路227號	總務處錢志強		鄒家駿	
鳳山區中榮里	11	11	中國崙中	高雄市鳳山區中山路487號	總務處陳俊呈		郭政吉	
鳳山區文山里	4	4	文德國小	高雄市鳳山區文衡山路356號	總務處王寅裕		黃惠玲	
鳳山區文英里	1	2	文德國小	高雄市鳳山區文衡山路356號	總務處王寅裕		鄭鴻章	
鳳山區文華里	4	4	文華國小	高雄市鳳山區文衡山路52號	總務處廖永宏		張嘉玲	
鳳山區文福里	2	2	文華國小	高雄市鳳山區文衡山路52號	總務處廖永宏		余世善	
鳳山區北門里	6	6	鎮北國小	高雄市鳳山區北門路170號	總務處王政瓊		謝秀霞	
鳳山區正義里	3	3	正義國小	高雄市鳳山區南山街73號	總務處陳其煌		鄭曜東	
鳳山區生明里	6	6	誠正國小	高雄市鳳山區黃埔新村78號	總務處陳國勝		郭清竹	
鳳山區光明里	2	2	鳳山區公所	鳳山區公所高雄區經武路30號	鳳山區社吳公會聖文		王俊富	
鳳山區成功里	2	2	鳳山國小	高雄市鳳山區中山路231號	總務處李一峰		鄭美玉	
鳳山區協和里	2	2	鳳山國小	高雄市鳳山區中山路231號	總務處李一峰		林春勇	
鳳山區和德里	3	3	鳳西國小	高雄市鳳山區光華路100號	總務處周采芃		吳金池	
鳳山區和興里	3	3	鳳西國小	高雄市鳳山區光華路100號	總務處周采芃		林永森	

水災危險潛勢地區(鄉鎮市區-村里)	保全戶數	保全人數	避難處所	避難所地址	避難所聯絡人	難聯絡電話	村里長(撤離通報)	聯絡電話
鳳山區忠義里	4	4	中國小	高雄市鳳山區光復一段120巷8號	總務處王寅榕		李朝清	
鳳山區東門里	1	1	中國正小	高雄市鳳山區勝利路2號	總務處李蕙伶		吳同原	
鳳山區武松里	1	1	鎮北國小	高雄市鳳山區鳳北路170號	總務處王玫瓔		戴惠敏	
鳳山區武慶里	1	1	新甲國小	高雄市鳳山區新富山路255號	總務處劉啟新		林振隆	
鳳山區保安里	2	2	鳳翔國中	高雄市鳳山區保義街100號	總務處陳榮輝		謝昆政	
鳳山區南和里	3	3	南成國小	高雄市鳳山區南和街101號	總務處陳亮仔		李錦珠	
鳳山區南興里	2	2	鳳山區公所	鳳山區公所鳳山區經武路30號	鳳山區公所吳會聖		廖春花	
鳳山區海光里	4	4	瑞興國小	高雄市鳳山區博愛山路271號	總務處謝明益		廖國誌	
鳳山區國光里	2	2	忠孝國小	高雄市鳳山區新富山路630號	總務處柯佳儀		呂岳霖	
鳳山區國泰里	4	4	忠孝國小	高雄市鳳山區新富山路630號	總務處柯佳儀		黃昭清	
鳳山區曹公里	1	1	曹國小	高雄市鳳山區曹公山路6號	總務處蕭伯昌		翁國忠	
鳳山區善美里	17	17	五甲國中	高雄市鳳山區龍成山路111號	總務處崔偉凡		蔡瑞勳	
鳳山區富甲里	2	2	五甲國中	高雄市鳳山區龍成山路111號	總務處崔偉凡		王筱銜	
鳳山區富榮里	1	1	南成國小	高雄市鳳山區南和街101號	總務處陳亮仔		郭登臨	
鳳山區新泰里	2	2	新甲國小	高雄市鳳山區新富山路255號	總務處劉啟新		林振亮	
鳳山區新富里	2	2	忠孝國中	高雄市鳳山區國泰二段81號	總務處林彥妙		李金福	
鳳山區誠智里	3	3	鳳山國中	高雄市鳳山區中山東路227號	總務處錢志強		黃桂花	

水災危險潛勢地區(鄉鎮市區-村里)	保全戶數	保全人數	避難處所	避難所地址	避難所聯絡人	難聯絡電話	村里長(撤離通報)	聯絡電話
鳳山區誠德里	3	3	鳳山中 國	高雄市鳳山 區中山路227號	總務處 錢志強		陳世寶	
鳳山區過埤里	3	3	過埤小 國	高雄市鳳山 區過埤路176號	總務處 李敏明		莫尚忠	
鳳山區福興里	6	6	福誠小 國	高雄市鳳山 區忠誠路145號	總務處 黃志弘		鄭陳麗 珠	
鳳山區鳳崗里	5	5	基督鳳山 長老教會	高雄市鳳山 區中正路172號	林靜花		董錦慧	
鳳山區縣口里	1	1	鳳山小 國	高雄市鳳山 區中山路231號	總務處 李一峰		洪敏川	
鳳山區縣衙里	2	2	鳳山公 區公所	鳳山區公 所鳳山區經 武路30號	鳳山區社 區公所課吳 會聖文		王玲雅	
鳳山區興中里	2	2	鳳山小 國	高雄市鳳山 區中山路231號	總務處 李一峰		林天財	
鳳山區鎮北里	2	2	鎮北小 國	高雄市鳳山 區鳳北路170號	總務處 王玫瑰		趙志成	
鳳山區鎮東里	3	3	大東小 國	大東國小 高雄市鳳山 區大東一路1號	總務處 賴麗華		張簡裕 芳	
鳳山區鎮南里	2	2	五甲中 國	高雄市鳳山 區龍成路111號	總務處 崔偉凡		楊三吉	
橋頭區中崎里	1	1	高雄橋 頭區公所3 樓大堂	橋頭里隆 豐路1號	蘇招治		蘇招治	
橋頭區仕和里	0	0	橋頭區公 所3樓大堂	橋頭里隆 豐路1號	朱高成		朱高成	
橋頭區仕隆里	0	0	橋頭區公 所3樓大堂	橋頭里隆 豐路1號	馬輝記		馬輝記	
橋頭區甲北里	0	0	甲圍小 國	高雄市橋 頭區甲昌 里甲北路 250號	黃德信		李林足 素	

水災危險潛勢地區(鄉鎮市區-村里)	保全戶數	保全人數	避難處所	避難所地址	避難所聯絡人	難聯絡電話	村里長(撤離通報)	聯絡電話
			所					
彌陀區海尾里	4	9	彌陀區公所	彌陀區中華路4號	歐劍君		林志強	
彌陀區過港里	1	1	彌陀國小	彌陀區中正路213號	蔡志華		張金長	
彌陀區彌陀里	3	4	彌陀區公所	彌陀區中華路4號	歐劍君		林煌陸	
彌陀區舊港里	11	16	彌陀區公所	彌陀區中華路4號	歐劍君		吳風慶	
鹽埕區中山里	565	1264	鹽埕國小	高雄市鹽埕區五福路183號	易明忠		易明忠	
鹽埕區光明里	799	1528	光榮國小禮堂	高雄市鹽埕區大智路150號	葛吉雄		葛吉雄	
鹽埕區江西里	495	1188	鹽埕國小禮堂	高雄市鹽埕區五福路183號	鄭錫國		鄭錫國	
鹽埕區府北里	1216	2274	鹽埕國中禮堂	高雄市鹽埕區新樂街46號	林傳富		林傳富	
鹽埕區教仁里	956	2201	鹽埕國小禮堂	高雄市鹽埕區五福路183號	高陳文玲		高陳文玲	
鹽埕區港都里	554	1198	鹽埕國小禮堂	高雄市鹽埕區五福路183號	邱誌雲		邱誌雲	

第三章、水災危險潛勢地區應變暨疏散撤離措施

一、災情通報流程

依內政部「執行災情查報通報複式佈建措施」及經濟部「經濟部淹水災情通報作業要點」，擬訂災情通報流程圖（圖 3-1），以進行災情蒐集、通報、查證與追蹤災情處置（附錄三、四、五）。另於汛期前完成災情巡察、通報、查證人員及防汛搶險隊編組（附錄六）。



圖 3-1、高雄市災情通報流程圖

二、防汛器材運用流程

(一) 掌握防汛器材資訊

掌握轄區市各局處及各區公所、第六、七河川局及相關單位之防汛器材資源，製作高雄市防汛器材資源表(附錄七)，俾利有效調度或申請支援；並依防汛器材運用流程圖(圖 3-2)或視水情現況辦理防汛器材整備及防汛搶險事宜。

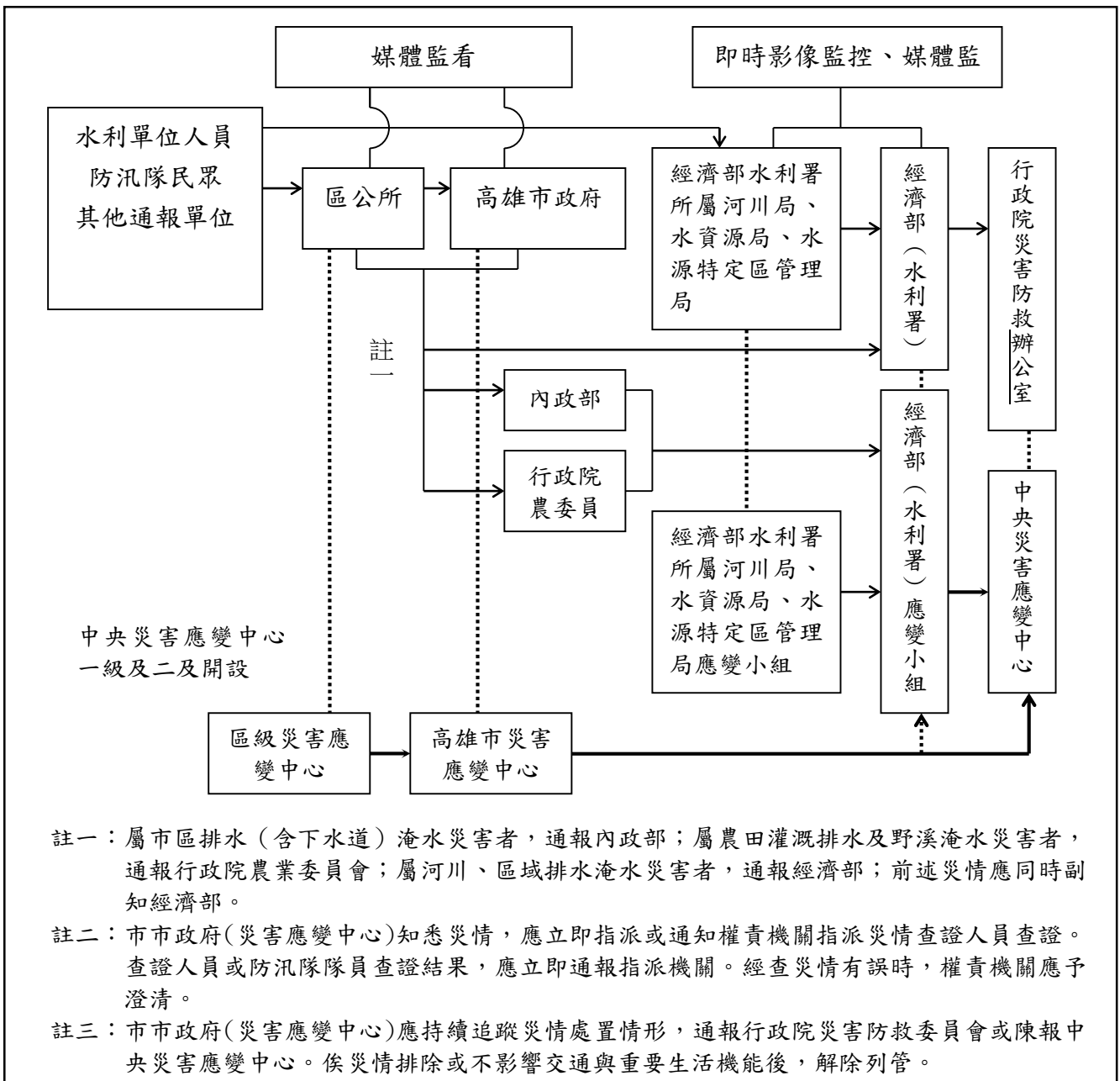
(二) 防汛器材運用流程：



圖 3-2、防汛器材運用流程圖

三、移動式抽水機運用流程

(一) 移動式抽水機預佈及調度

依「水災危險潛勢地區保全計畫表」所列水災危險潛勢地區，將本市與各區公所實際控管運用之大、中、小型移動式抽水機進行預佈（表 3-1）及依實際水情作彈性調度，並擬定移動式抽水機運用流程圖（圖 3-3），俾於災時有效執行抽排除淹（積）水。

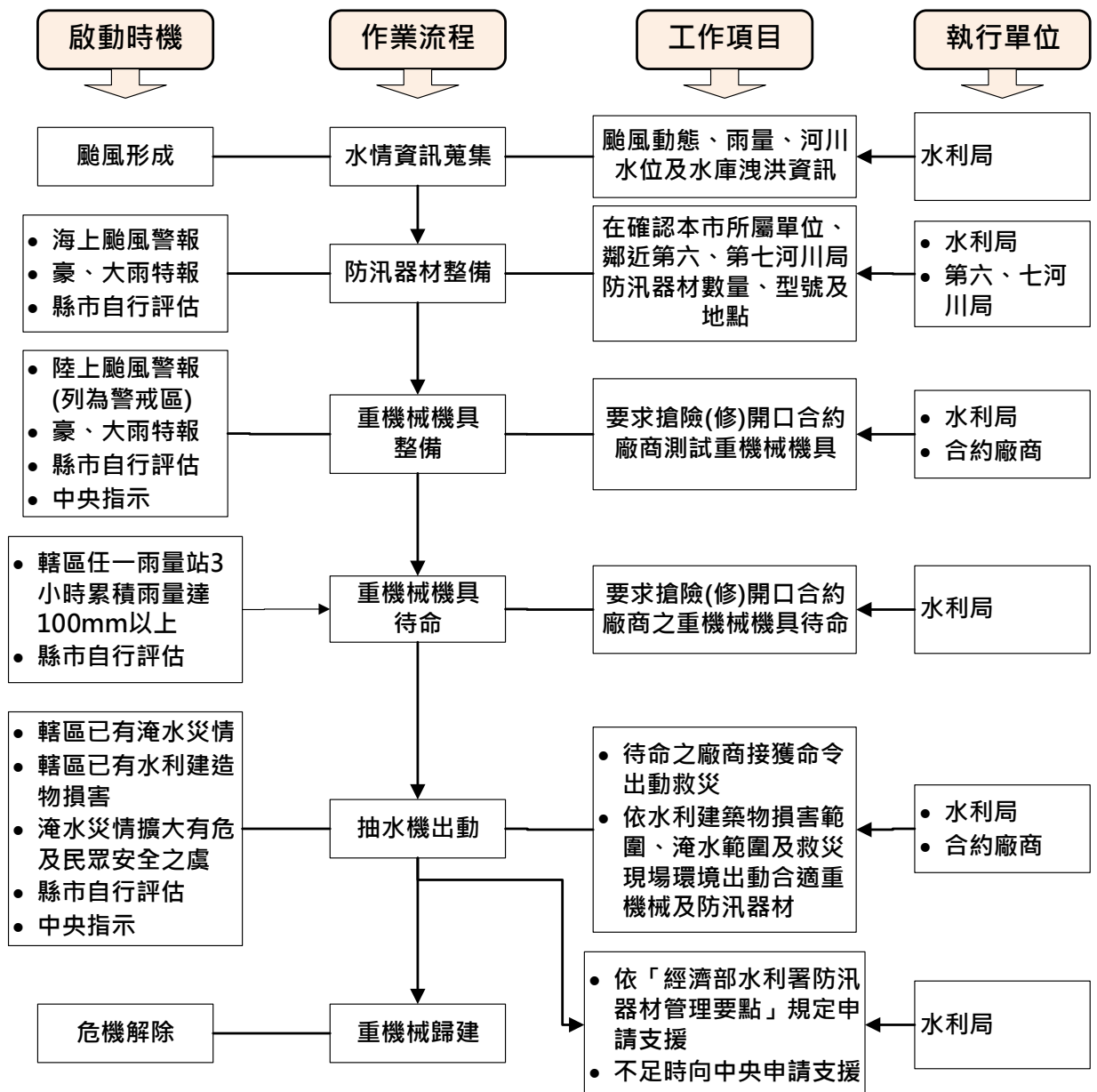
掌握臨近第六、七河川局實際控管運用之大型移動式抽水機資訊，以製作河川局移動式抽水機聯絡表（附錄八），有支援需求時並依移動式抽水機運用流程圖申請支援（附錄九）。

表 3-1、移動式抽水機預佈表

保全地區	抽水機編號	管理單位	保管人	抽水機預佈地點
仁武區	1	經建課		中華里河堤西路
仁武區	2	經建課		中華里河堤北路
鹽埕區全區	鹽-01	鹽埕區公所		本區行政大樓待命
鹽埕區全區	鹽-02	鹽埕區公所		本區行政大樓待命
鹽埕區全區	鹽-03	鹽埕區公所		本區行政大樓待命
鹽埕區全區	鹽-04	鹽埕區公所		本區行政大樓待命
鹽埕區全區	鹽-05	鹽埕區公所		本區行政大樓待命
鹽埕區全區	鹽-06	鹽埕區公所		本區行政大樓待命
甲仙區寶隆里	甲仙區-s01	甲仙區公所		寶隆社區活動中心
甲仙區大田里	甲仙區-s02	甲仙區公所		大田社區活動中心
甲仙區西安里	甲仙區-s03	甲仙區公所		甲仙區西安里和南巷
甲仙區關山里	甲仙區-s04	甲仙區公所		關山社區活動中心
甲仙區和安里	甲仙區-s05	甲仙區公所		甲仙區公所
甲仙區小林里	甲仙區-s06	甲仙區公所		甲仙區小林里社區
甲仙區東安里	甲仙區-s07	甲仙區公所		甲仙區東安里元宋太祖宮
甲仙區	甲仙區-s08	甲仙區公所		全區(機動)
大樹區公所停車場	大樹-01	大樹區公所		大樹區公所
大樹區公所停車場	大樹-02	大樹區公所		大樹區公所
大樹區公所停車場	大樹-03	大樹區公所		大樹區公所
燕巢區角宿里 海成社區	燕-1(3 英吋) 燕-2(3 英吋)	燕巢區公所		海成社區(約略於海成二街及海成三街等)
岡山區	岡山 1~6 號(3	岡山區公所		岡山區和平公園倉庫

保全地區	抽水機編號	管理單位	保管人	抽水機預佈地點
	英吋)			
楠梓區	S1(3 英吋)	楠梓區公所		機動性出動抽水
楠梓區	S2(3 英吋)	楠梓區公所		機動性出動抽水
楠梓區	S3(3 英吋)	楠梓區公所		機動性出動抽水
楠梓區	M1(6 英吋)	楠梓區公所		機動性出動抽水
旗津區	1~4	社經課		待命
大寮區內坑里	4	大寮區公所		內坑里陳厝
大寮區後庄里	5	大寮區公所		後庄里朱伯公祠
大寮區後庄里	6	大寮區公所		後庄里民族路
仁武區中華里	1	仁武區公所		中華里河堤北(南)路
仁武區中華里	2	仁武區公所		中華里河堤北(南)路
旗山區	W96011631	旗山區公所		廣福排水站
旗山區	970145	旗山區公所		廣福排水站
旗山區	W96011628	旗山區公所		福安排水站
旗山區	970143	旗山區公所		福安排水站
旗山區	W96011630	旗山區公所		廣福排水站
旗山區	970144	旗山區公所		鯤洲抽水站
高雄市茄萣區	高市-08	茄萣區公所		茄萣區公所
高雄市茄萣區	高市-12	茄萣區公所		茄萣區公所
高雄市茄萣區	高市-13	茄萣區公所		茄萣區公所
小港區	小港-1	小港區公所		小港區公所
小港區	小港-2	小港區公所		小港區公所
小港區	小港-3	小港區公所		小港區公所
小港區鳳源里	小港-4	小港區公所		小港區鳳林抽水站
前金區	6 英吋 3 英吋	前金區公所 社經課		前金區
高雄市橋頭區	橋頭 01、02、 17、18 號 (3 英吋)	橋頭區公所		橋頭區公所地下室
湖內區劉家里	01 至 05 號	湖內區公所		劉家里西挖支線
甲仙區寶隆里	甲仙區-s01	甲仙區公所		寶隆社區活動中心
甲仙區大田里	甲仙區-s02	甲仙區公所		大田社區活動中心
甲仙區西安里	甲仙區-s03	甲仙區公所		甲仙區西安里和南巷
甲仙區關山里	甲仙區-s04	甲仙區公所		關山社區活動中心
甲仙區和安里	甲仙區-s05	甲仙區公所		甲仙區公所
甲仙區小林里	甲仙區-s06	甲仙區公所		甲仙區小林里社區
甲仙區東安里	甲仙區-s07	甲仙區公所		甲仙區東安里元宋太祖宮
甲仙區	甲仙區-s08	甲仙區公所		全區(機動)
高雄市三民區	#1(無鉛汽油/ 引擎式)	三民區公所		三民區
高雄市三民區	#2(無鉛汽油/ 引擎式)	三民區公所		三民區
高雄市三民區	#1(插電式	三民區公所		三民區

保全地區	抽水機編號	管理單位	保管人	抽水機預佈地點
	/110V)			
高雄市三民區	#2(插電式 /110V)	三民區公所		三民區
高雄市三民區	#3(插電式 /110V)	三民區公所		三民區
高雄市三民區	#4(插電式 /110V)	三民區公所		三民區
高雄市三民區	#5(插電式 /110V)	三民區公所		三民區
高雄市三民區	#6(插電式 /110V)	三民區公所		三民區
高雄市三民區	#7(插電式 /110V)	三民區公所		三民區
高雄市三民區	#8(插電式 /110V)	三民區公所		三民區
高雄市三民區	#9(插電式 /110V)	三民區公所		三民區
高雄市三民區	#11(插電式 /110V)	三民區公所		三民區
梓官區	梓官 03~06 梓官 01~04	梓官區公所		無
鹽埕區	鹽-01	社經課		鹽埕區行政大樓
鳳山區	鳳山 01	鳳山區公所		高雄市鳳山區文化路 53 號
鳳山區	鳳山 02	鳳山區公所		高雄市鳳山區光復路二段 71 號
鳳山區	鳳山 03	鳳山區公所		高雄市鳳山區鳳崗里鳳明街城隍廟週圍
鳳山區	鳳山 04	鳳山區公所		高雄市鳳山區中山東路 3 巷
鳳山區	鳳山 05	鳳山區公所		高雄市鳳山區埤頂里埤北路以西至勝利路以東週圍 (建國路一段 53 巷至埤北路)
鳳山區	鳳山 06	鳳山區公所		高雄市鳳山區埤頂里埤北路以西至勝利路以東週圍 (勝利路市地 93 期重劃區週圍)
新興區公所	3 英吋	新興區公所		高雄市新興區公所 1 樓後棟倉庫
新興區公所	6 英吋	新興區公所		高雄市新興區公所 1 樓後棟倉庫
六龜區寶來里	高市 23	六龜區公所		寶來社區活動中心
六龜區大津里	高市 19、20、 25、高縣 N1	六龜區公所		大津里津鳳宮後方
六龜區文武里	高市 24	六龜區公所		文武社區活動中心
六龜區新寮里	高市 21、22	六龜區公所		新寮社區活動中心
六龜區義寶里	高縣 N2	六龜區公所		義寶里天主教堂
六龜區荖濃里	高市 30	六龜區公所		荖濃社區活動中心
六龜區	高市 26、27、 28、29	六龜區公所		六龜區公所

保全地區	抽水機編號	管理單位	保管人	抽水機預佈地點
美濃區	3 英吋 6 英吋	美濃區公所		美濃區公所
大社全區	6 英吋 2 台	大社區公所		機動全區
大社全區	3 英吋 8 台	大社區公所		機動全區

(二) 移動式抽水機運用作業流程



圖 3-3、移動式抽水機運用流程圖

(三) 移動式抽水機增購部分：

本市評估目前自有及水利署調用至縣市之大型移動式抽水機，依易淹水水患地區治理計畫、流域綜合治理計畫治理情形經常性評估尚有不足之抽水機數量，經評估防災應變機動性及擬定完整維護保養計畫者，擬列入增購。

四、疏散撤離作業流程

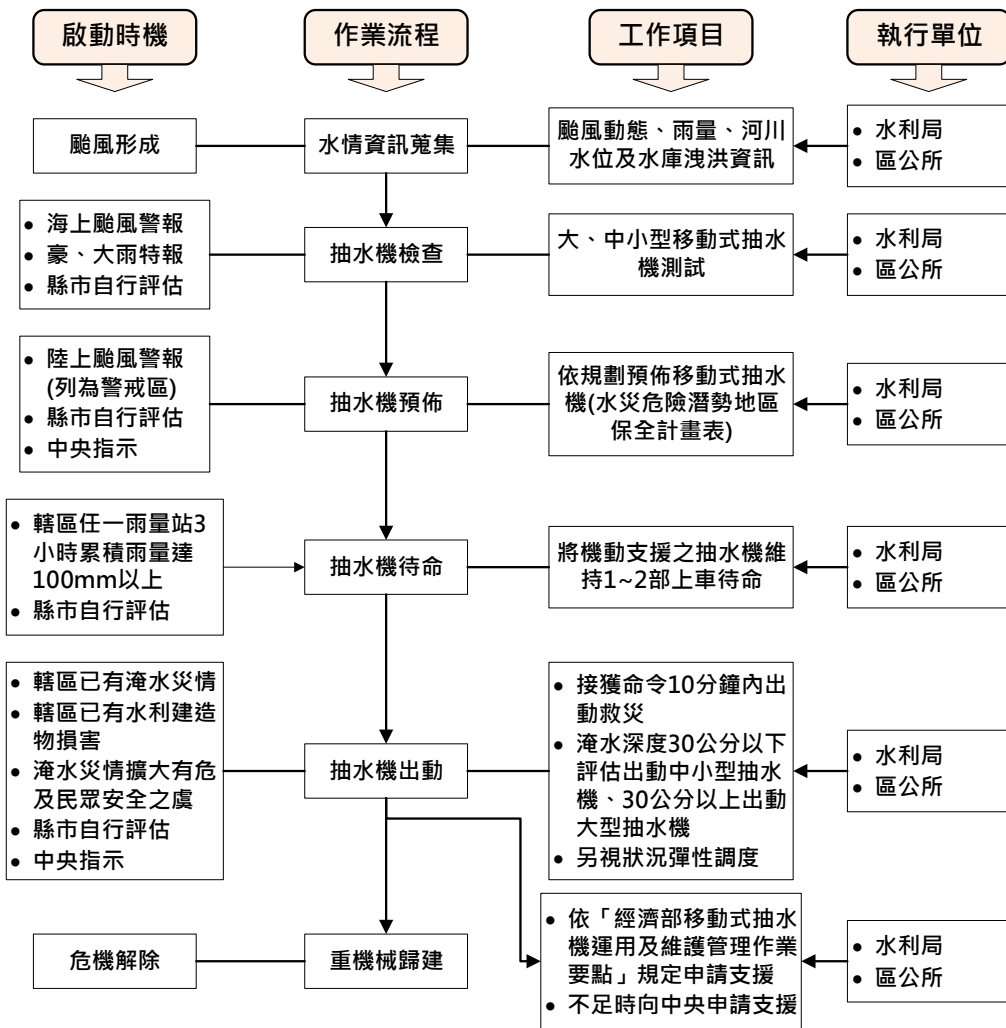
(一) 疏散撤離作業流程：

依水災危險潛勢地區保全計畫表之水災危險潛勢地區、保全戶（人）

數及疏散避難場所條件，繪製全市各區水災危險潛勢地區疏散避難圖（附錄十），並依經濟部函頒之「水災危險潛勢地區疏散撤離標準作業程序」擬訂疏散撤離作業流程（圖 3-4）及資訊傳遞流程（圖 3-5），俾於水災時有效執行疏散撤離危險地區民眾，減少傷亡。

（二）保全對象及疏散撤離定義

保全對象係單指水災危險潛勢地區內居民，特別是需支援護送之弱勢族群（如長期病患、獨居老人、行動不便、身心障礙等）或居住地下室者均應確實掌握，必要時應優先協助疏散撤離。

疏散撤離係指居民自住處平面疏散撤離至指定安全避難所、親友家，或垂直疏散至自家或同樓層 2 樓以上之安全處所。



圖 3-4、水災疏散撤離作業流程圖

（三）疏散撤離權責分工

本府災害應變中心下達疏散撤離指示後，由水利局、警察局、消防局、衛生局、民政局、社會局及災害防救辦公室等相關局處依權責分工（附錄十一）協助區災害應變中心辦理疏散撤離相關工作，儘速完成水災危險地區內民眾之撤離與後續工作。

五、水患自主防災社區推動

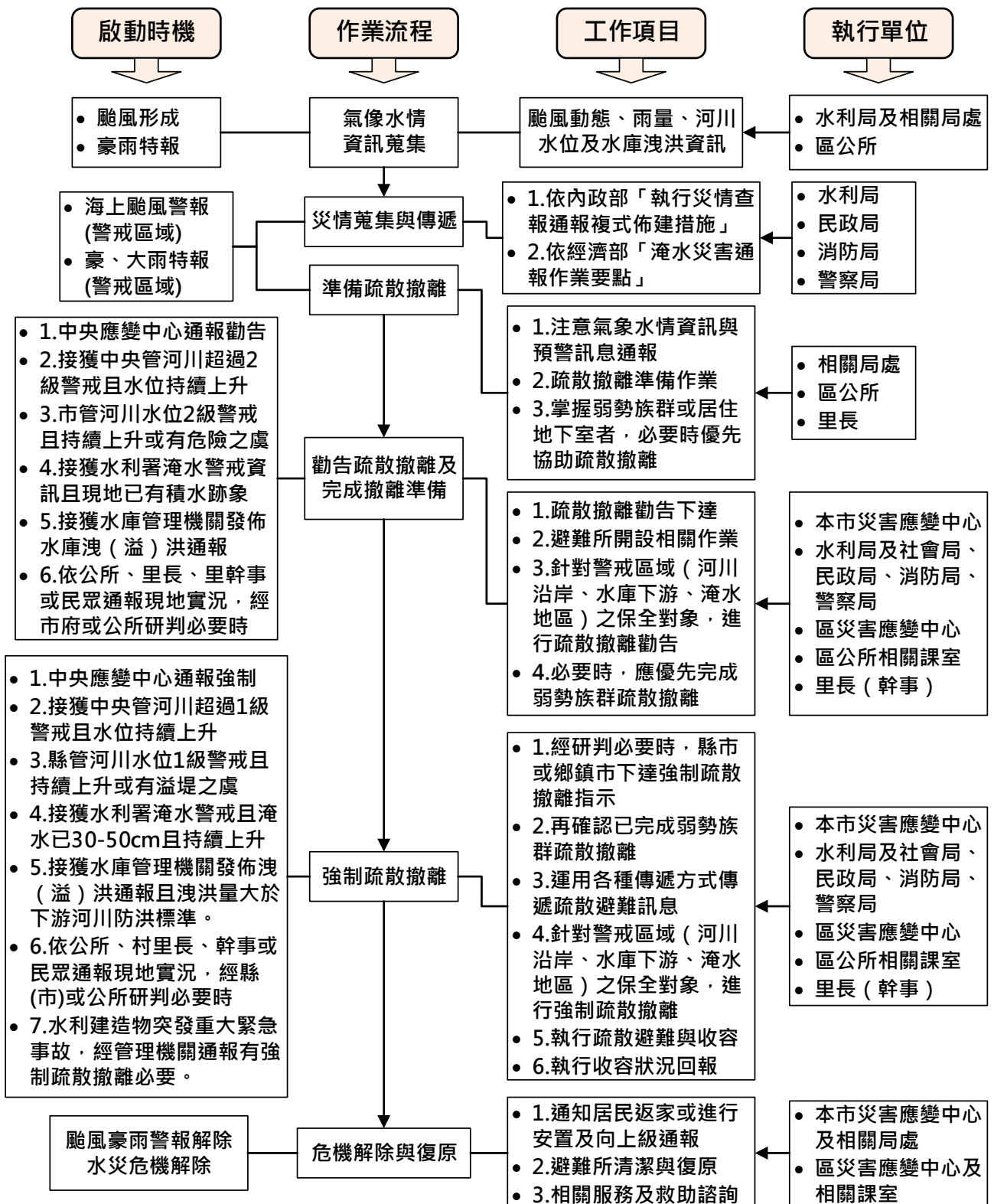
本府持續編列經費辦理既有水患自主防災社區防災教育訓練及演練，協助社區持續維運並於汛期間發揮功能，並針對既有社區將採評鑑方式給予持續運轉之績優社區獎勵。

本府為增進民力運用，後續擬新成立水患自主防災社區，輔導社區推動自主防災相關工作。

六、洪水與淹水預警系統維運或擴充

本府建置水情災情監測與監控設施，用以強化水災應變功能及健全洪水與淹水預警系統功能，除進行水位雨量站、水位站及 CCTV 站新建需求評估，並將其納入流域綜合治理計畫非工程措施執行計畫書依程序提報。

第四章、附則

一、教育宣導

本府及各區公所適時印製相關宣導資料及圖說，利用各種機會藉由防災教育宣導，教導民眾認識災害、建立正確風險及防災觀念，以提升全民防災意識及緊急應變能力。

二、疏散避難圖看板及疏散路線指示牌製作

本府及各區公所推動將水災疏散避難圖製作成大型看板設置於里內明顯處，另於里落人口聚集處或重要保護標的等沿疏散撤離路線設置指示牌(如圖 4-1)，以達平時宣導、災時引導功能。

三、演練與計畫更新備查

本府及區公所針對本計畫平時加以演練（每年汛期前至少 1 次），並於災時落實執行。

本府每年定期或不定期（重大水災後）更新水災危險潛勢地區保全計畫內容，以維持資料之正確性及有效性，並於每年汛期前提報經濟部備查。

四、督導區公所擬訂計畫或更新及提報備查

本府每年督導各區公所擬訂或更新該轄「水災危險潛勢地區保全計畫」，計畫內容以簡明及實用為原則，並應隨時維持計畫資料之正確性及有效性，同時於每年汛期前提報本府備查，俾使各區公所落實水災疏散撤離之命令下達及通報應撤離之里民眾等相關作業。本市區級「水災危險潛勢地區保全計畫」參考範本格式，如附錄十二。

避難收容處所

Evacuation Shelter



中都地區聯合里
活動中心

Jhongdou Area Joint Activity Center

空間面積 397 m²
容納人數 50 人



高雄市政府製作

避難收容處所

Evacuation Shelter



鼎中、鼎力、鼎西、
鼎金、鼎強、鼎盛
聯合里活動中心

Dingzhong Vil., Dingli Vil., Dingsi Vil., Dingjin Vil.,
Dingciang Vil., and Dingsheng Vil. Joint Activity Center

空間面積 486 m²
容納人數 80 人



高雄市政府製作

避難處所
Evacuation Shelter



岡山老人活動中心
Gang-Shan Senior
Citizens Activity Center

高雄市政府製作





圖 4-1、疏散路線告示牌

附錄

附錄 1、高雄市淹水潛勢圖

高雄市24小時延時定量降水500毫米(mm)淹水潛勢圖

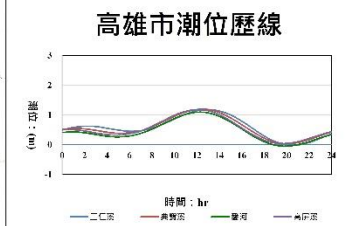
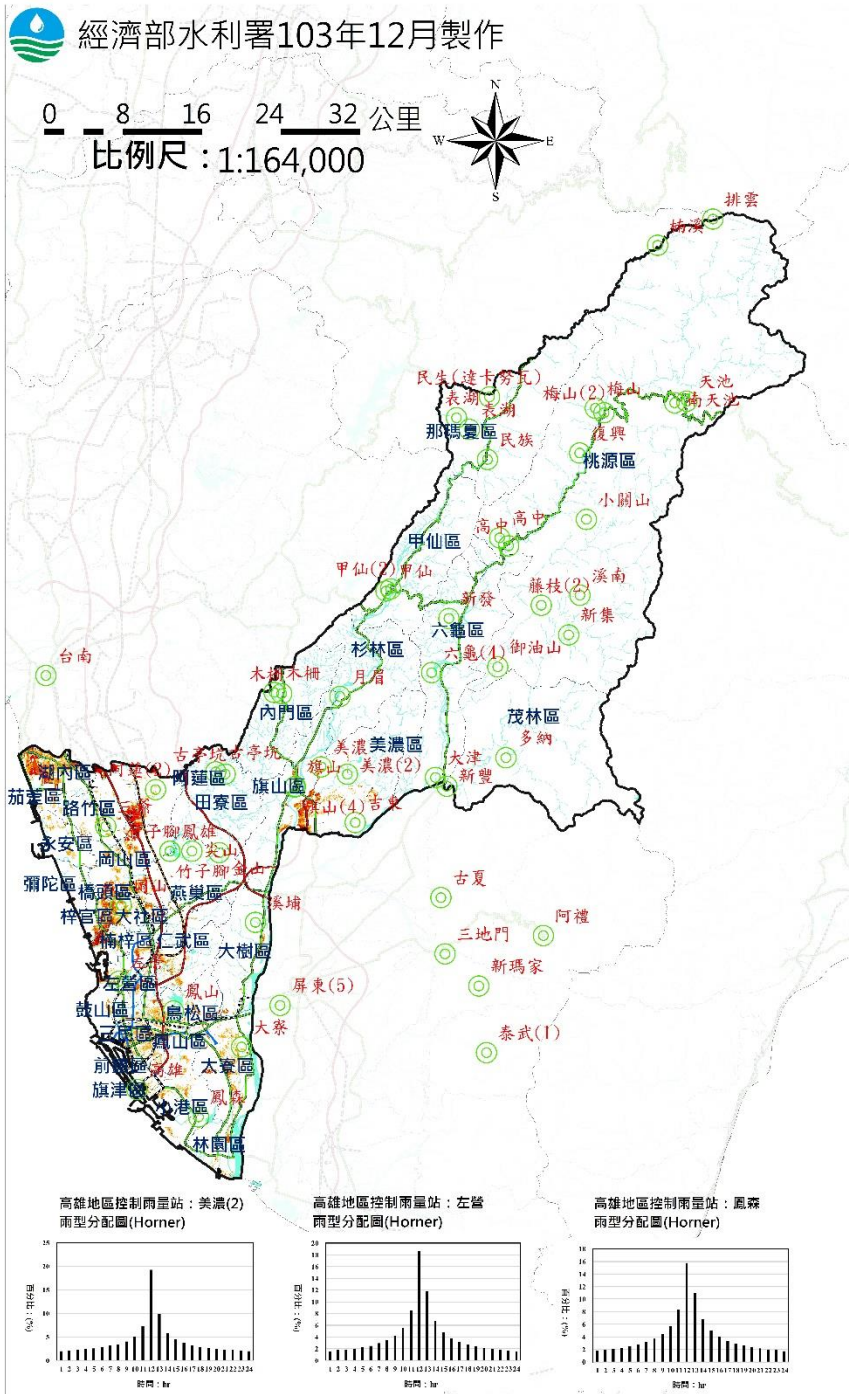

製作條件說明

淹水潛勢圖係基於設計降雨條件及特定年份地形資料下，採用客觀水理模式經數值模擬演算而得，因氣象及水文條件具不確定性，故本圖實無法模擬示來單，屬洪事件之實際淹水狀況，參考使用時應特別留意此情形。

用途限制：依據「水災潛勢資料公開辦法」辦理，依其規定，淨水潛勢圖僅供防災及相關業務使用。

淹水模式：SOBEK淨水模式

水文條件：1. 使用Hornet設計降雨雨型
2. 使用歷年7-10月大潮平均高低潮位歷線

地文條件：1. 使用民國99至101年之數值地形
2. 使用民國97年之土地利用調查資料
3. 設置量測斷面測量之中央管河川、縣市管河川及區域排水系統，對於無量測資料之市區或農業排水路，則依據衛星影像及DEM佈設合理水道斷面。

4. 重要水工結構物係採民國103年6月以前完工之資料

假設條件：1. 所有防洪排水設施及下水道系統皆無破壞或毀損。
2. 所有防洪排水設施依照既有操作規則進行運作，無操作規則者依內外水位關係運作。
3. 未考慮都市建築物阻礙通水斷面情形。

執行單位：國立臺灣大學



三民區淹水潛勢圖

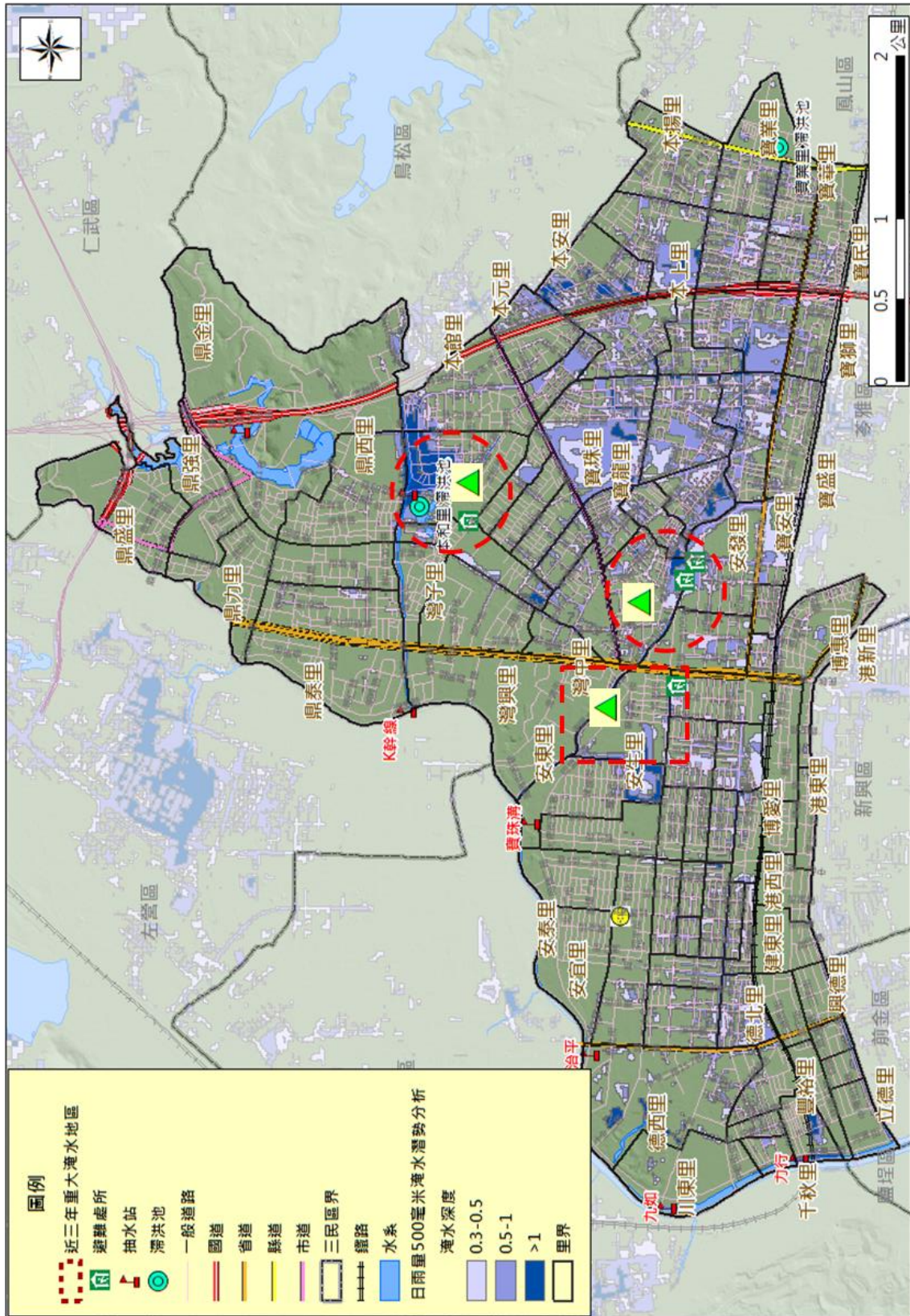

大社區淹水潛勢圖

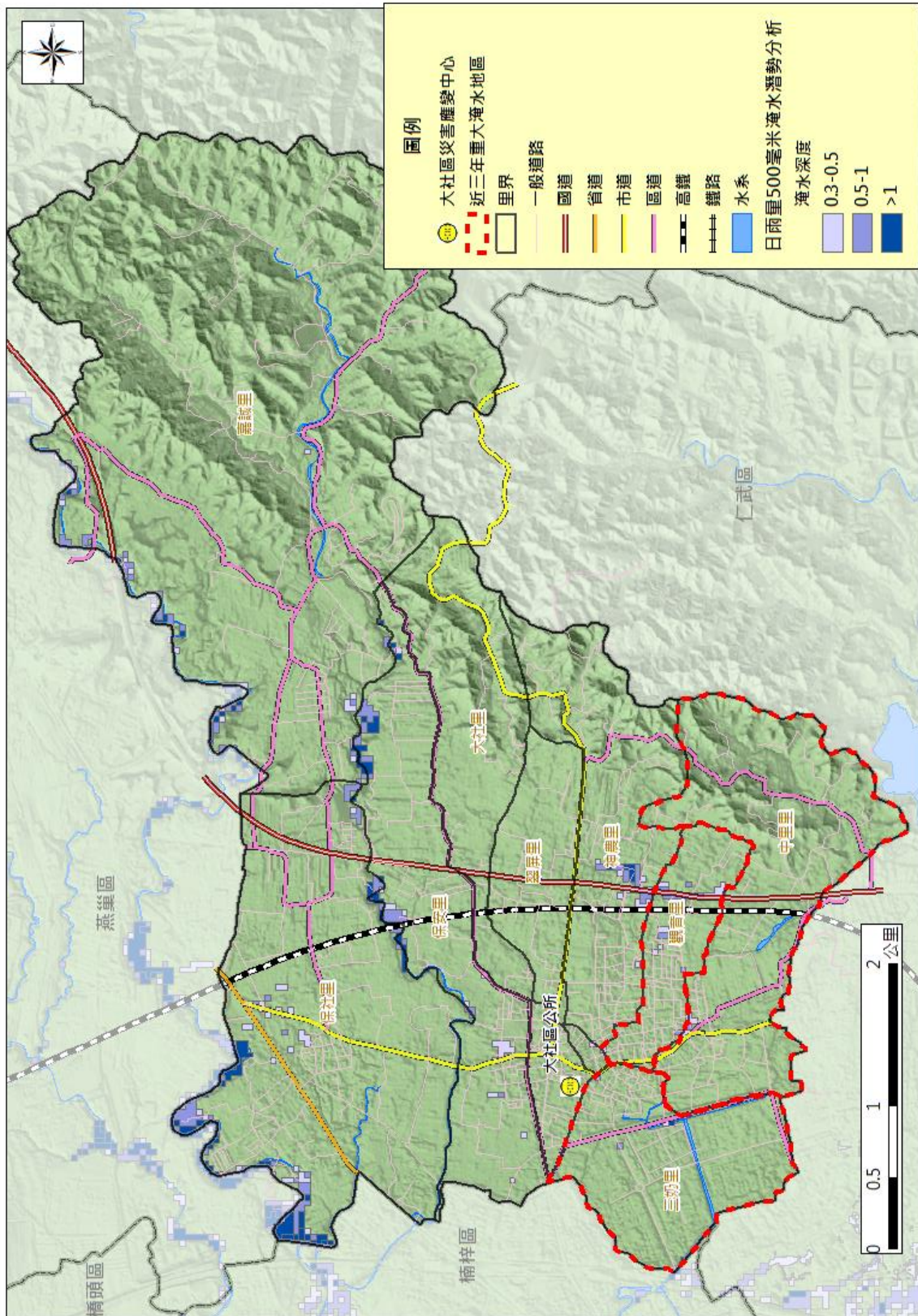

大樹區淹水潛勢圖



小港區淹水潛勢圖

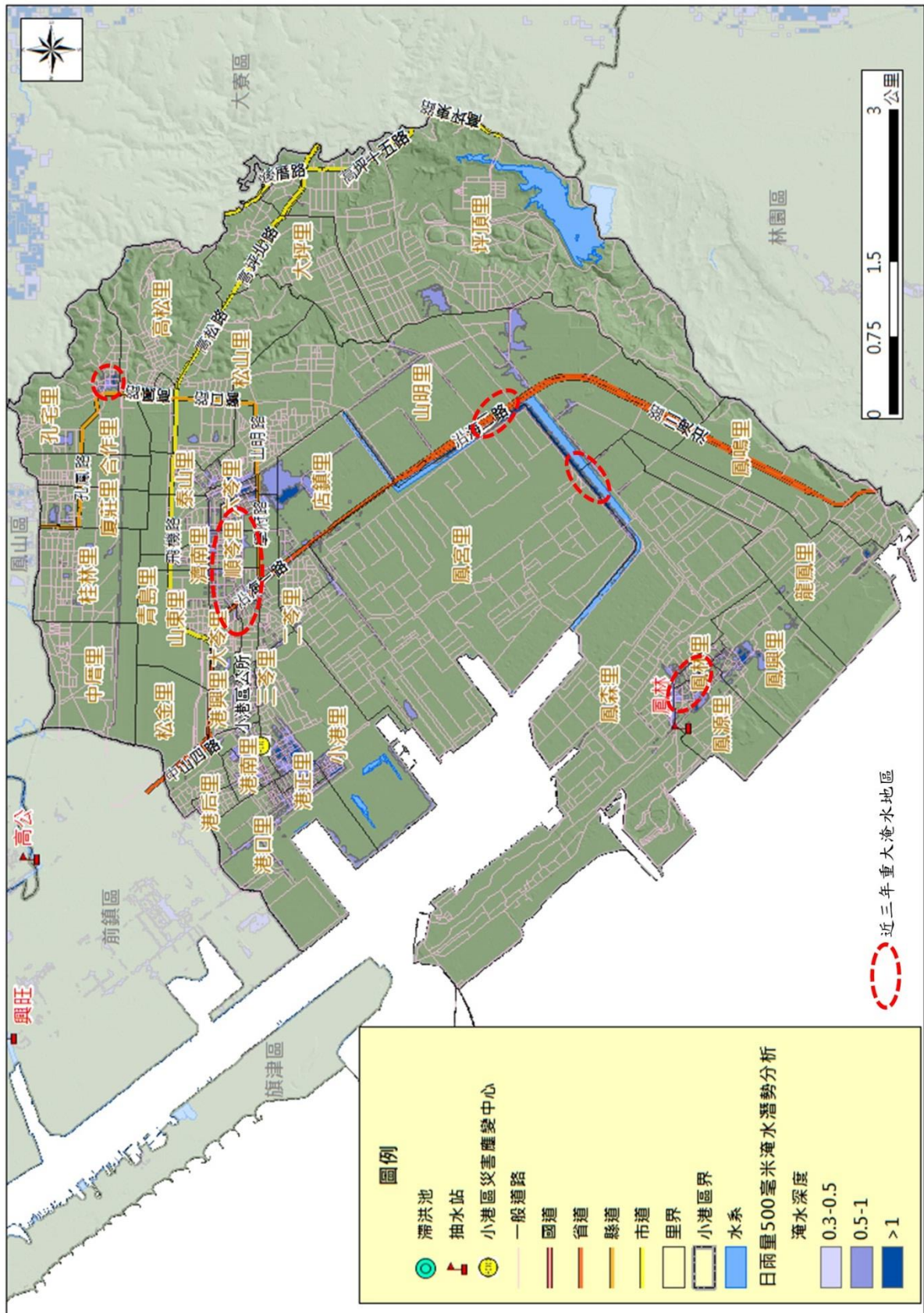

內門區淹水潛勢圖

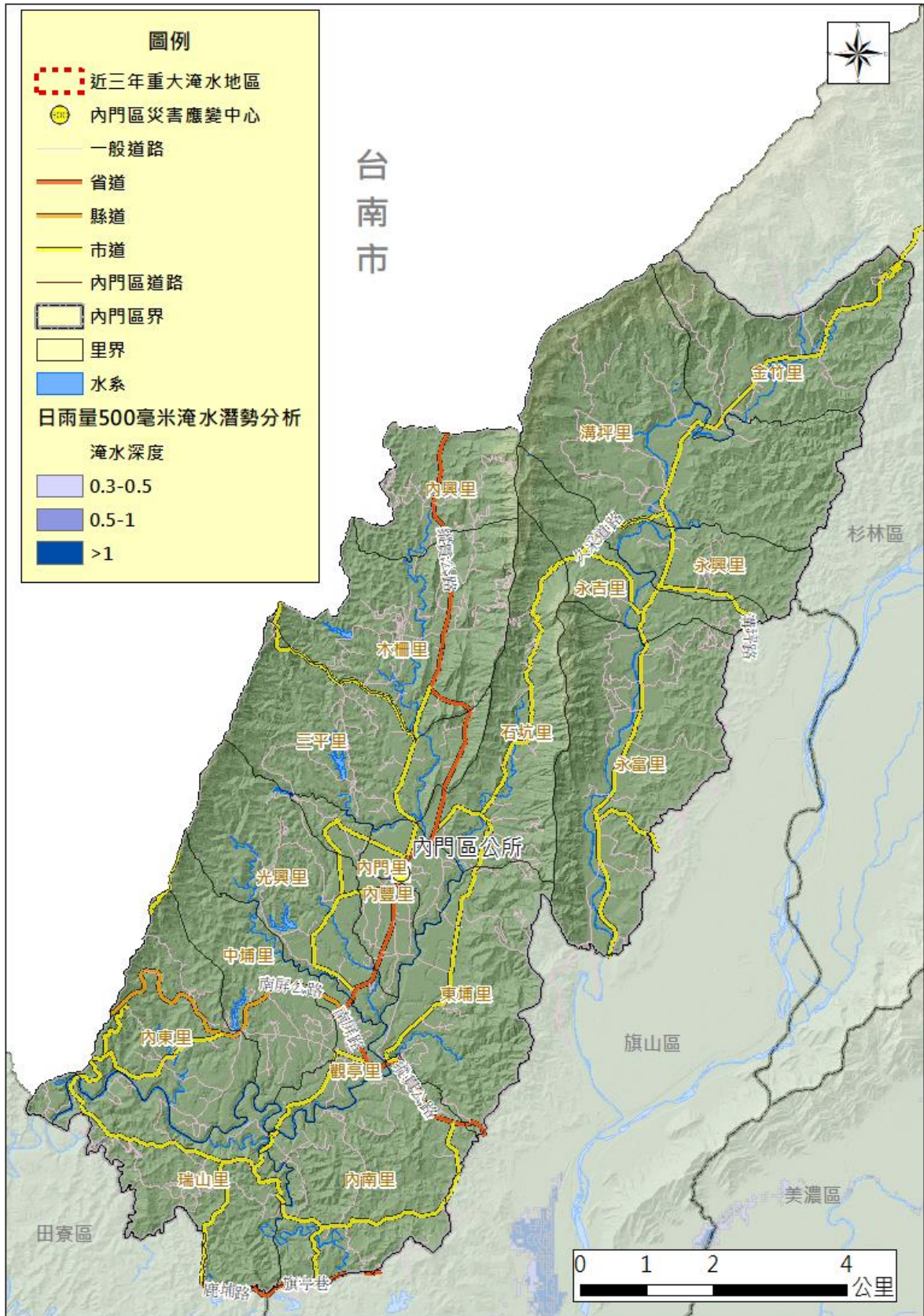

左營區淹水潛勢圖

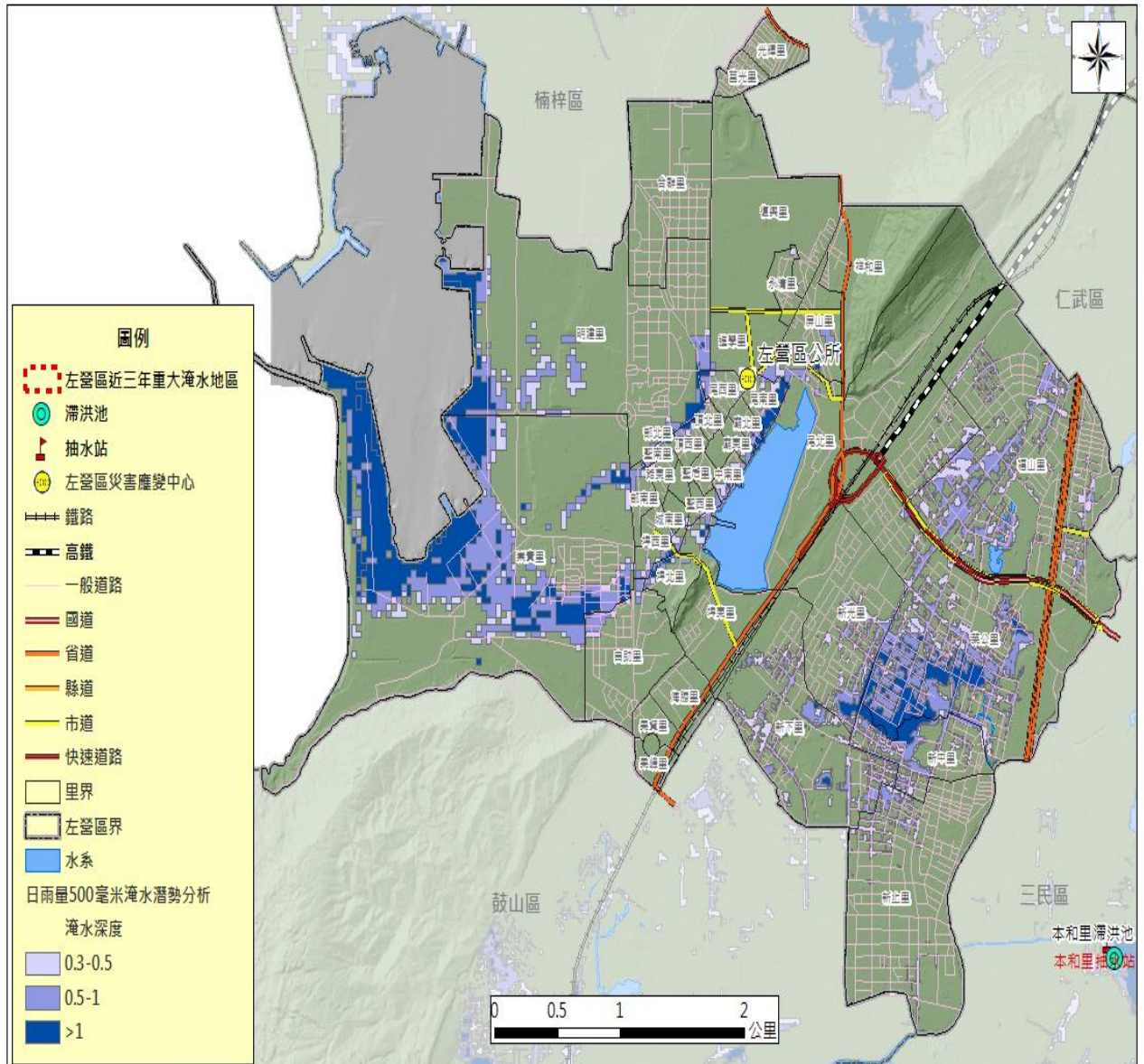

永安區淹水潛勢圖

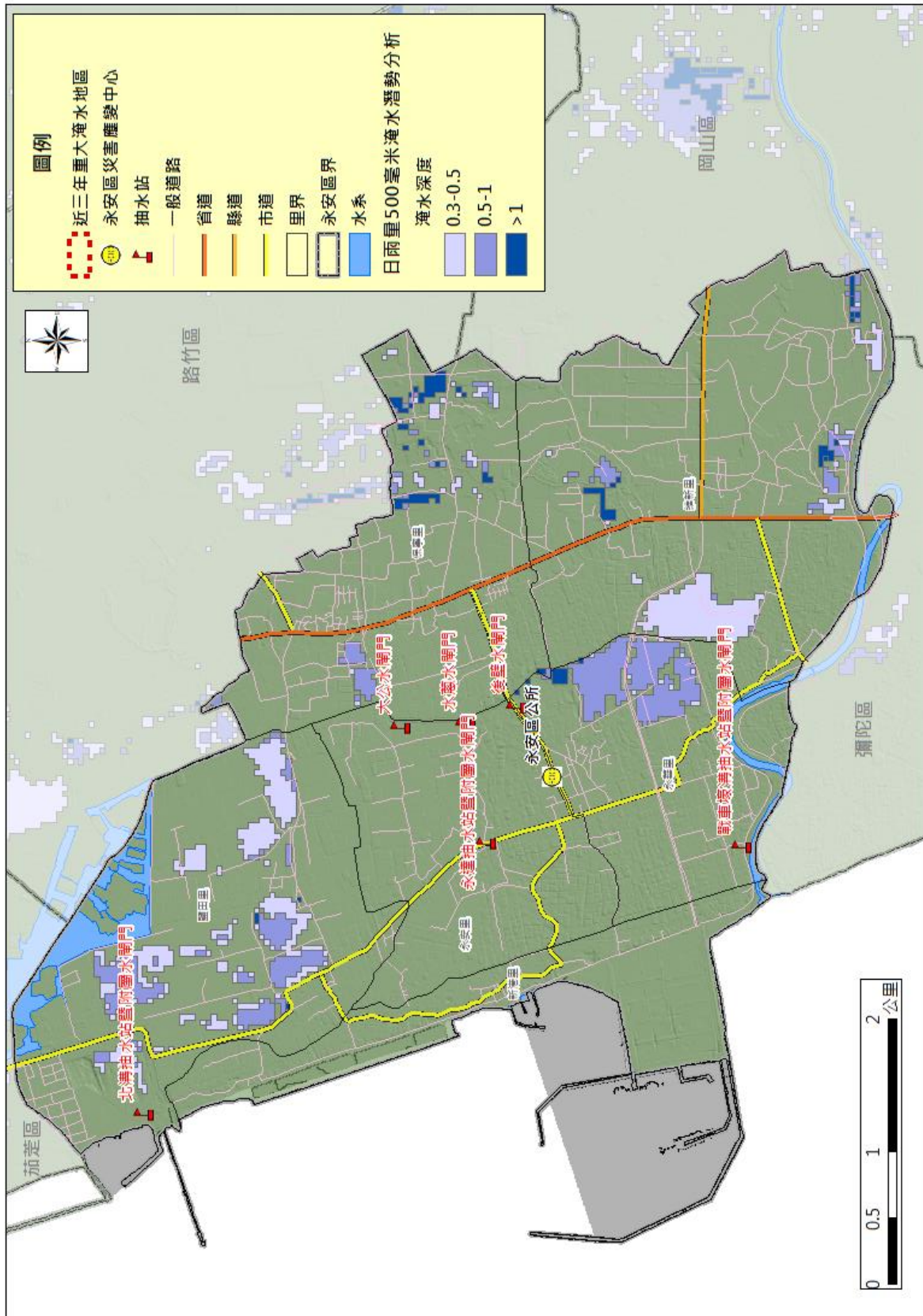

田寮區淹水潛勢圖

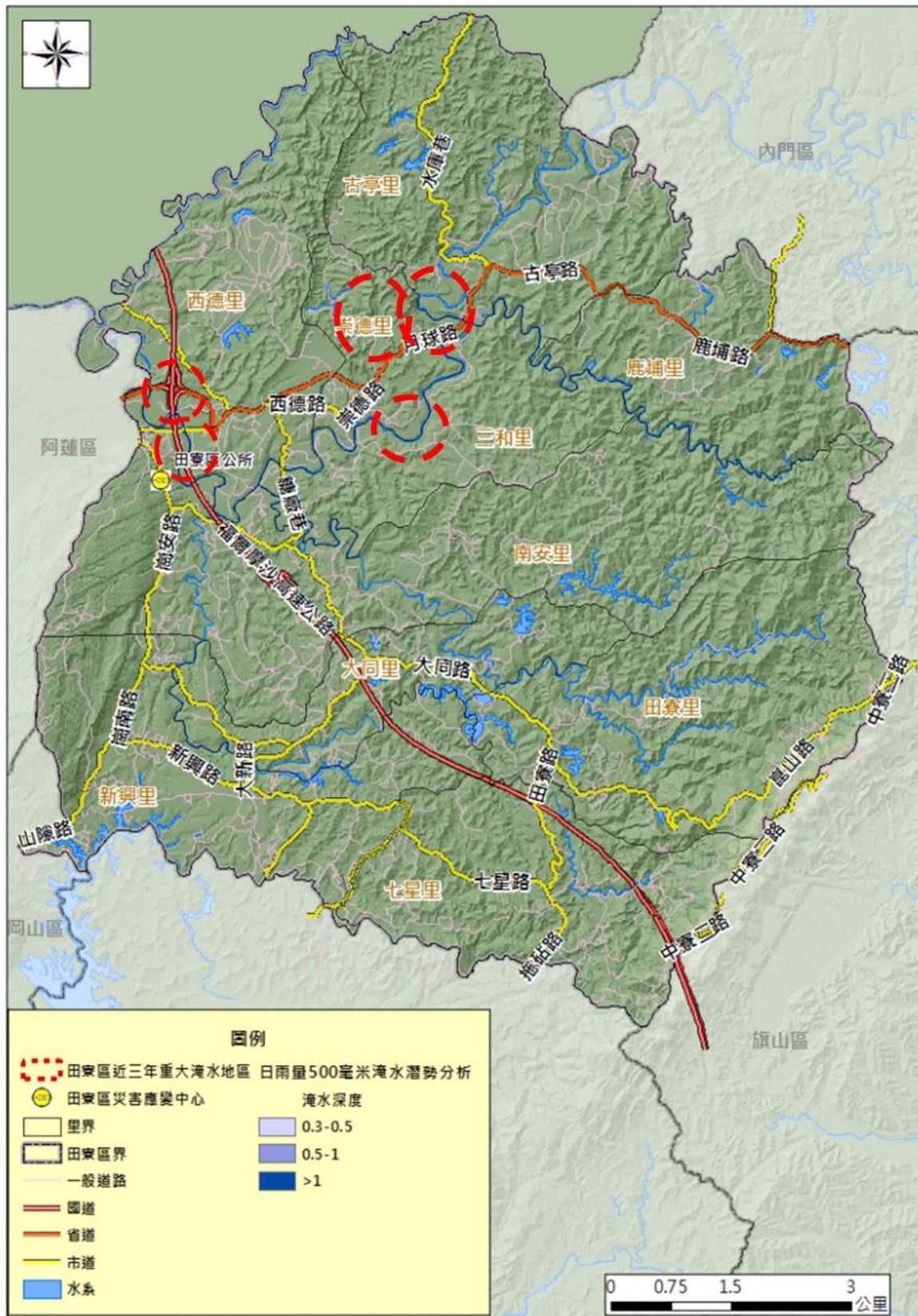

甲仙區淹水潛勢圖

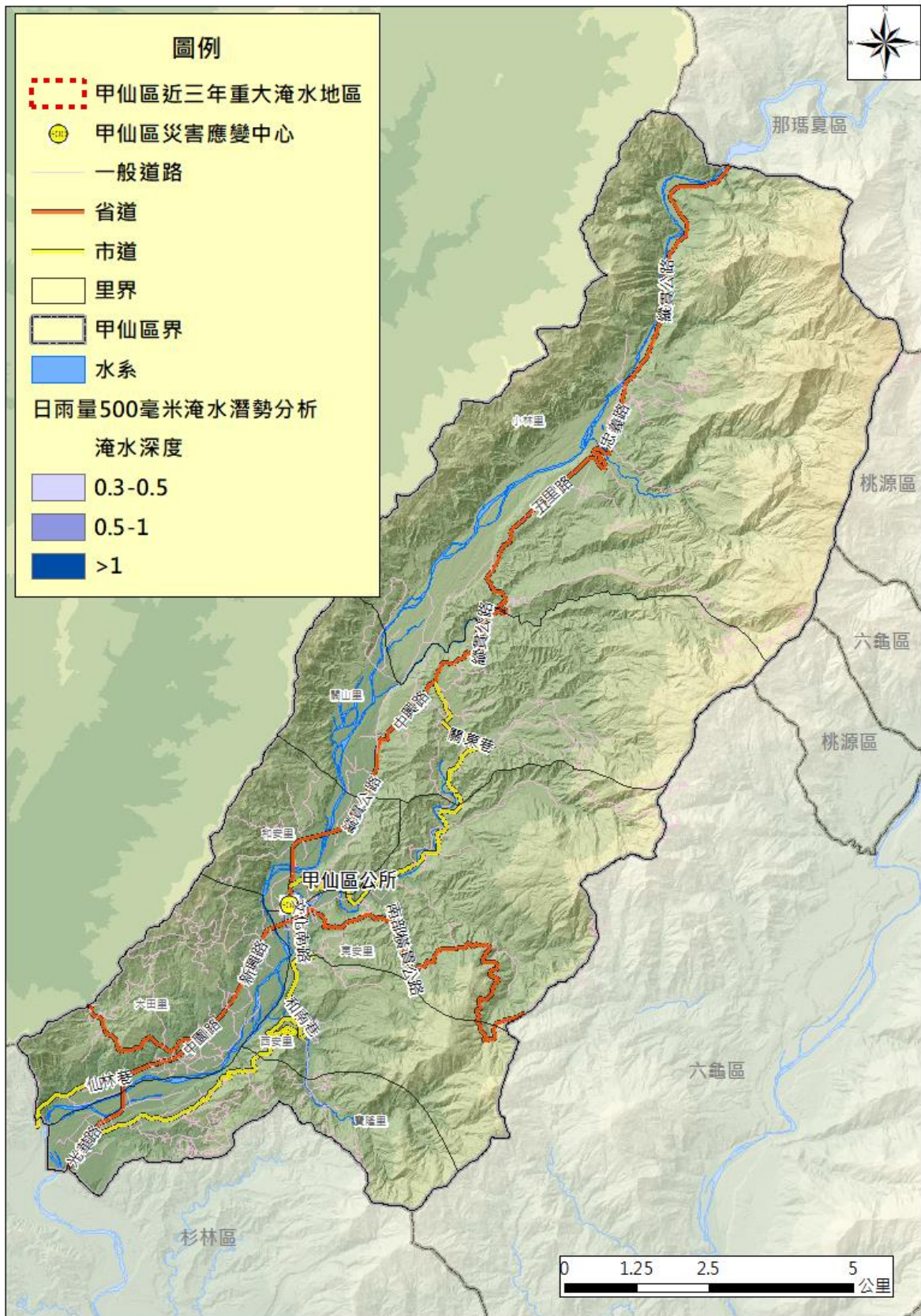

阿蓮區淹水潛勢圖

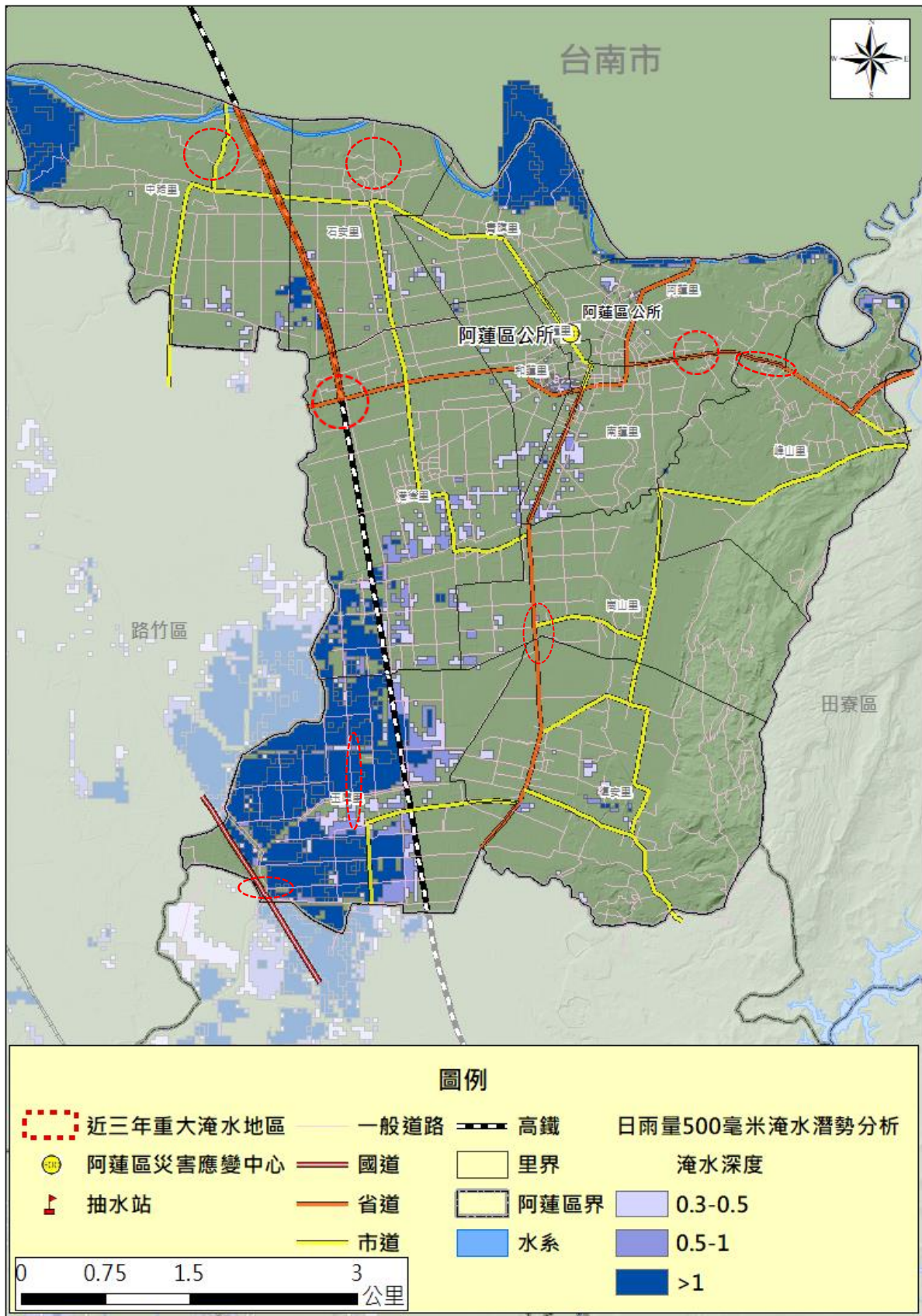

前金區淹水潛勢圖

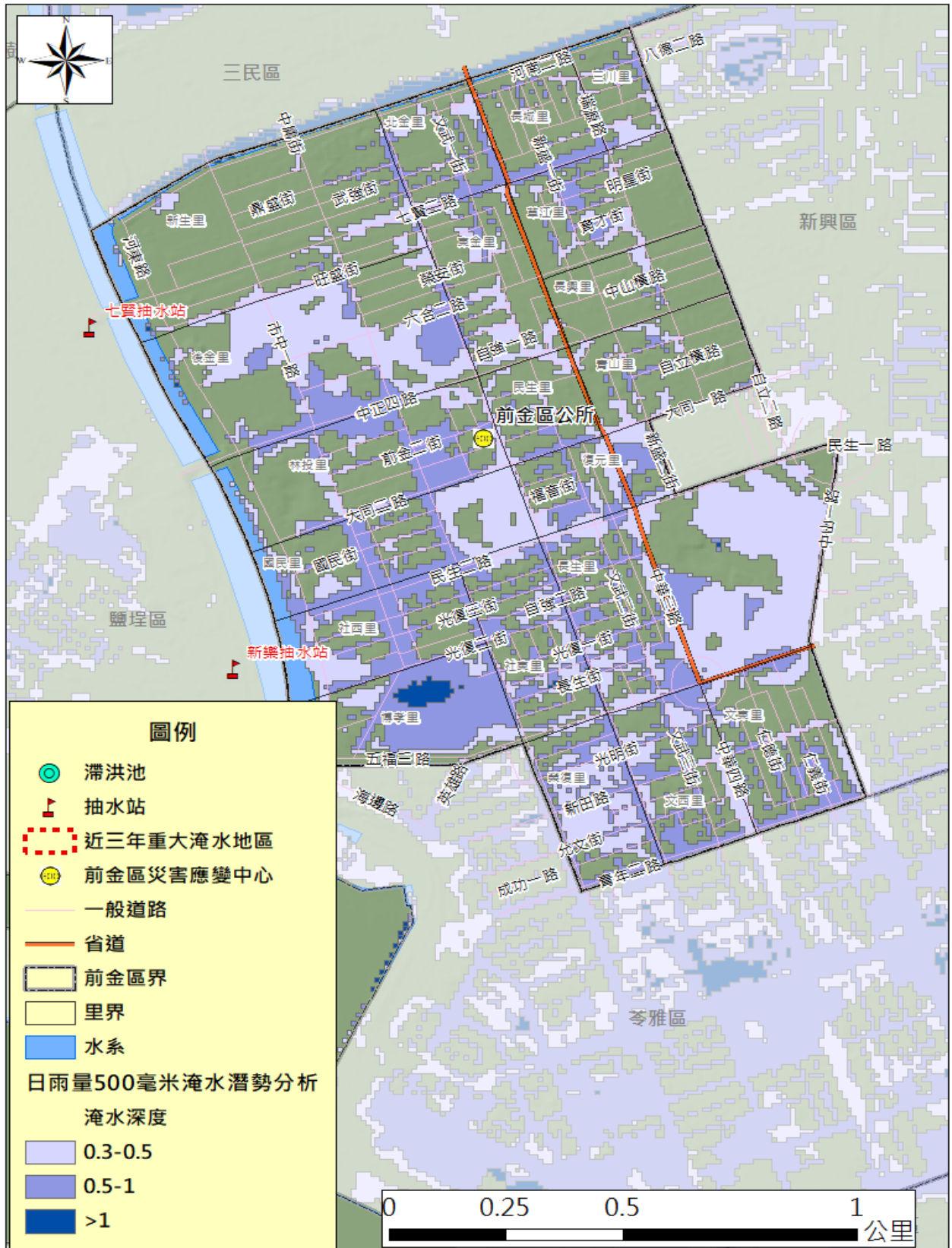

前鎮區淹水潛勢圖

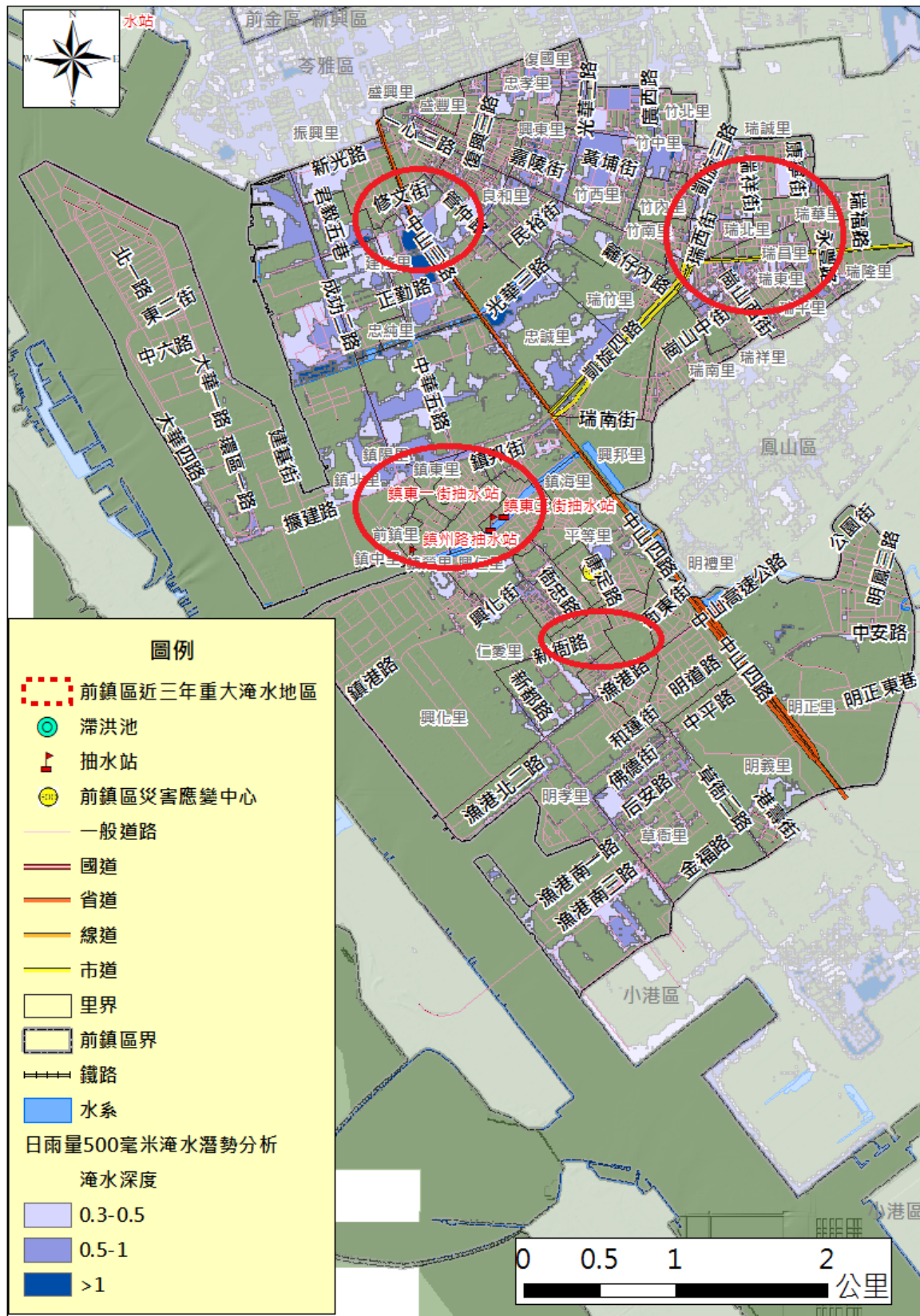

美濃區淹水潛勢圖

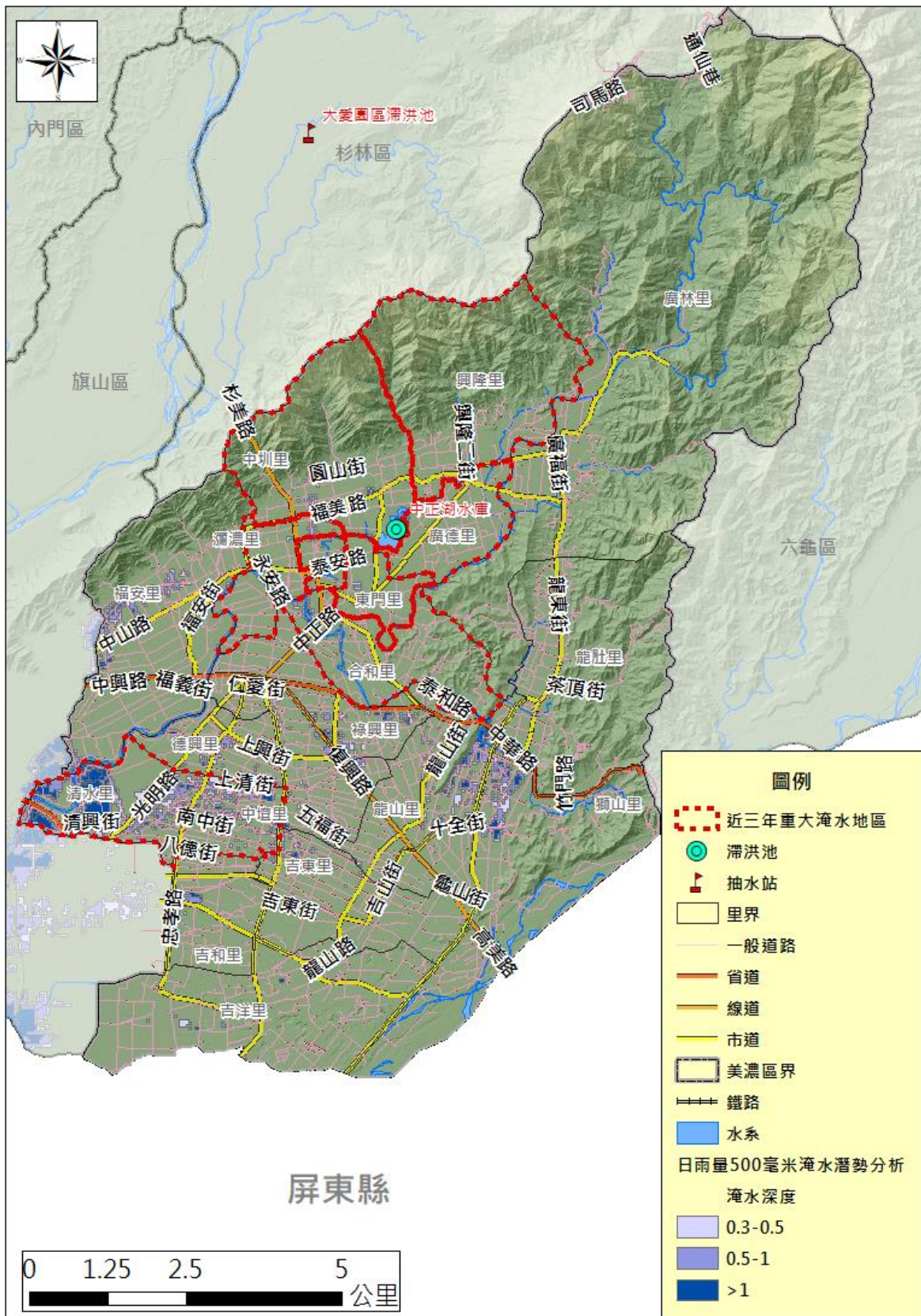

苓雅區淹水潛勢圖

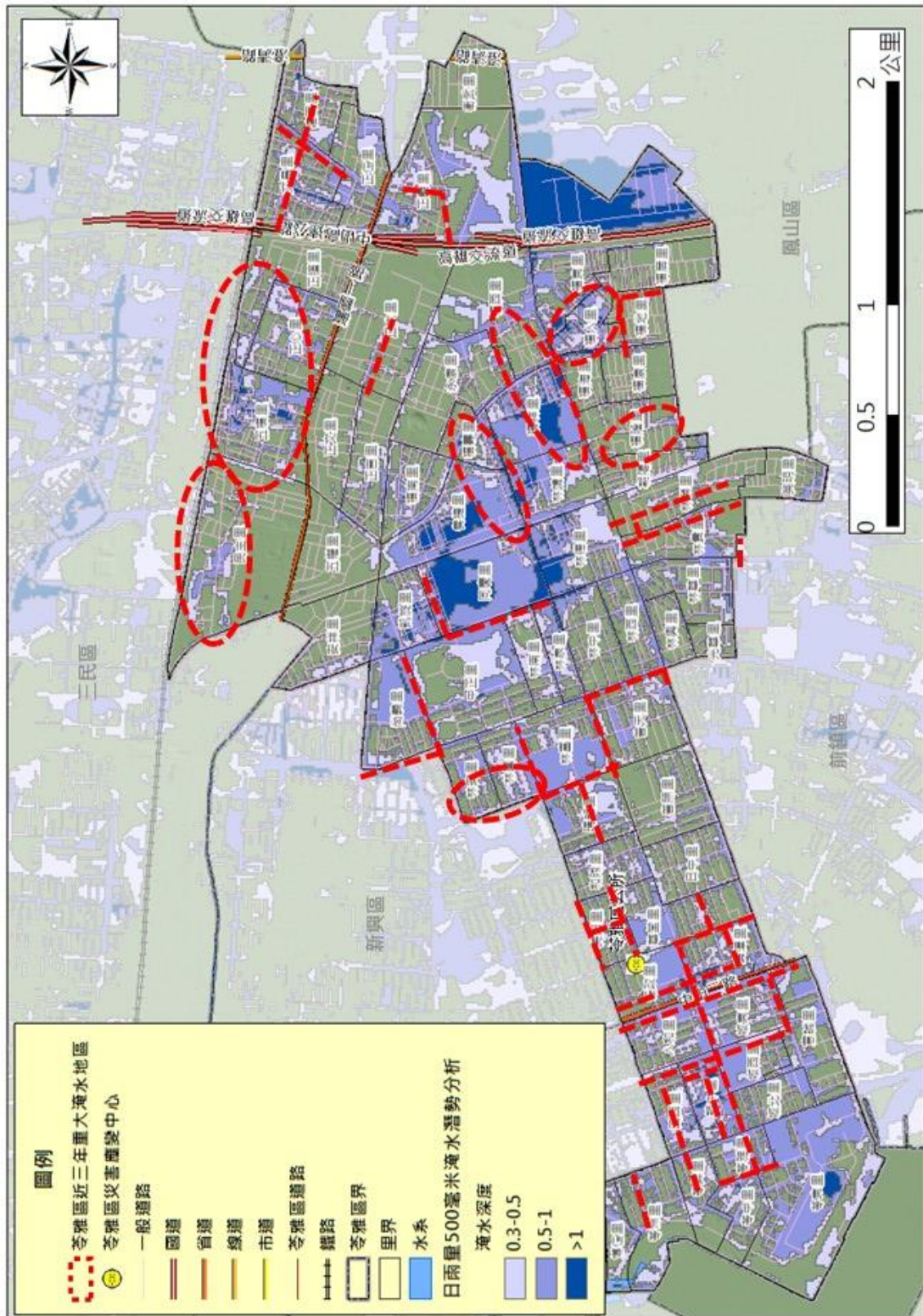

茄萣區淹水潛勢圖

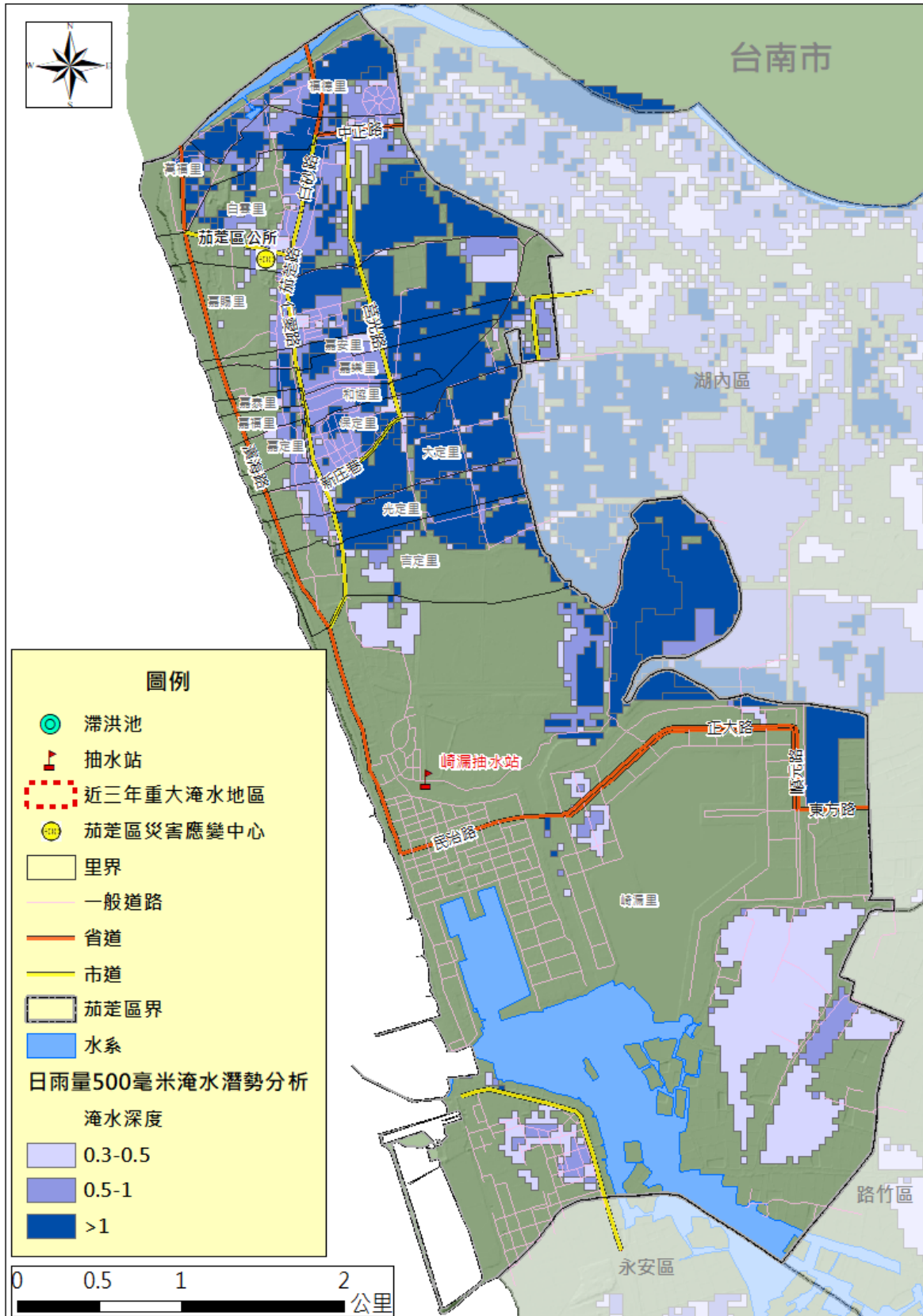

梓官區淹水潛勢圖

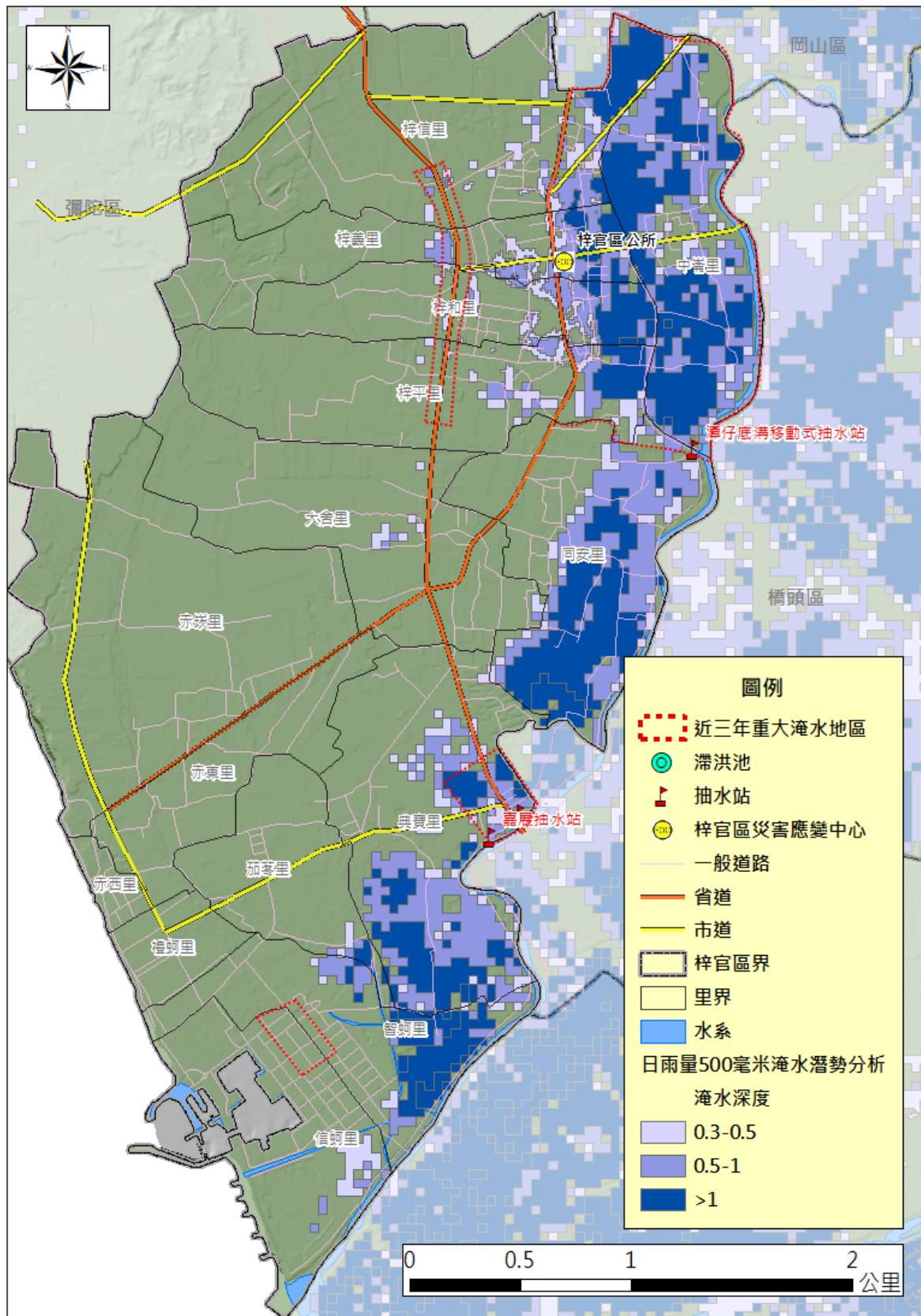

鳥松區淹水潛勢圖

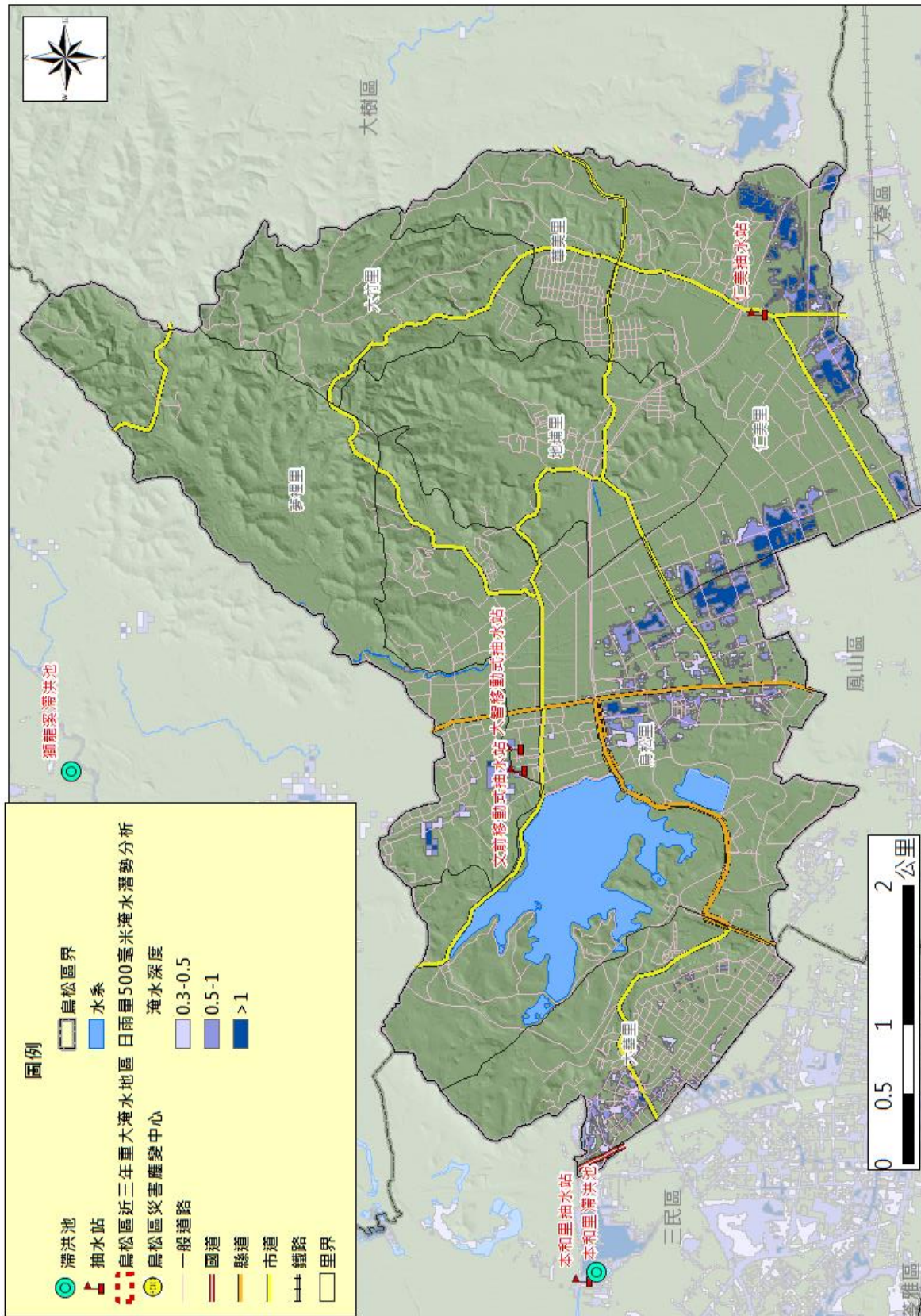

新興區淹水潛勢圖

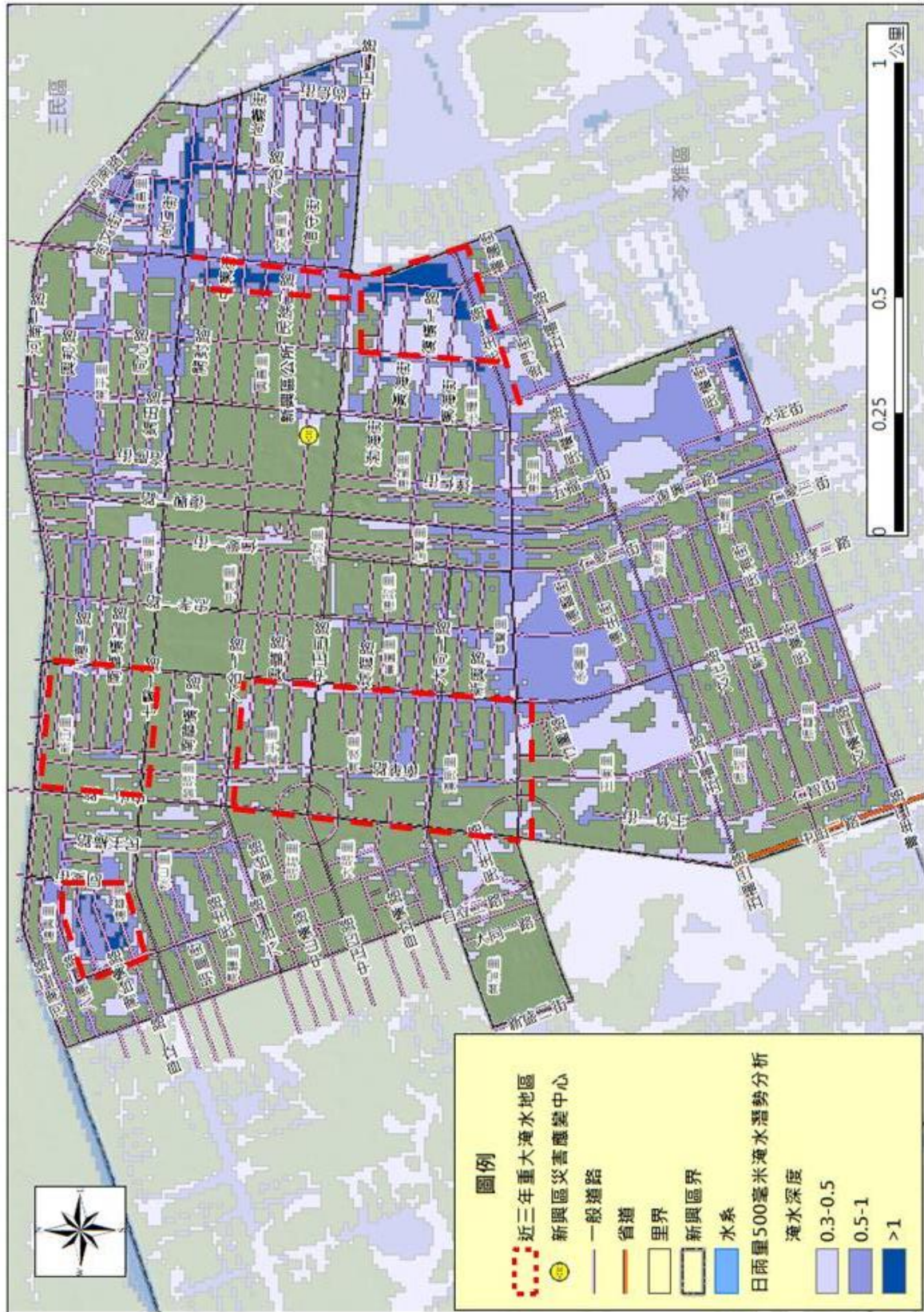

楠梓區淹水潛勢圖

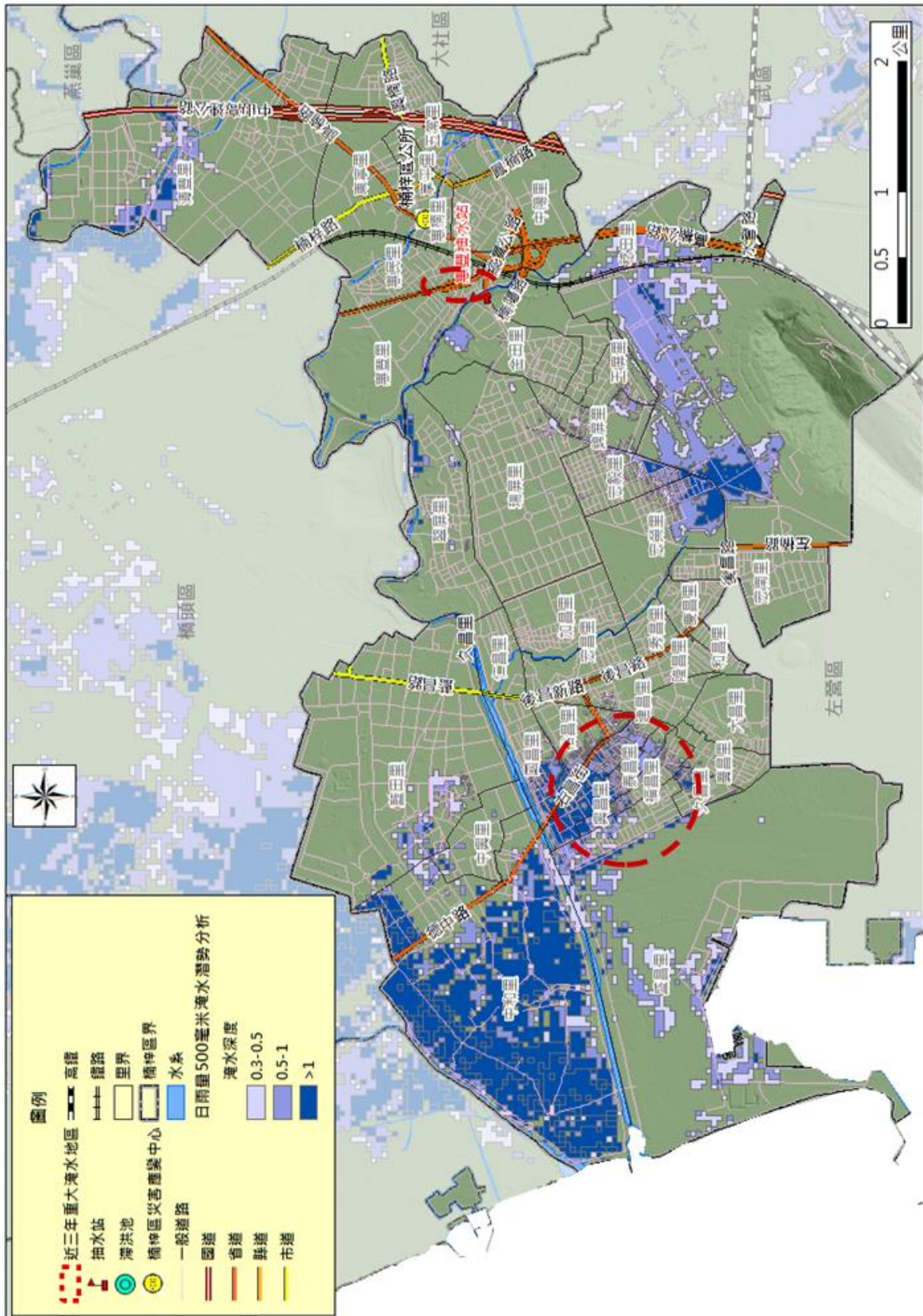

路竹區淹水潛勢圖

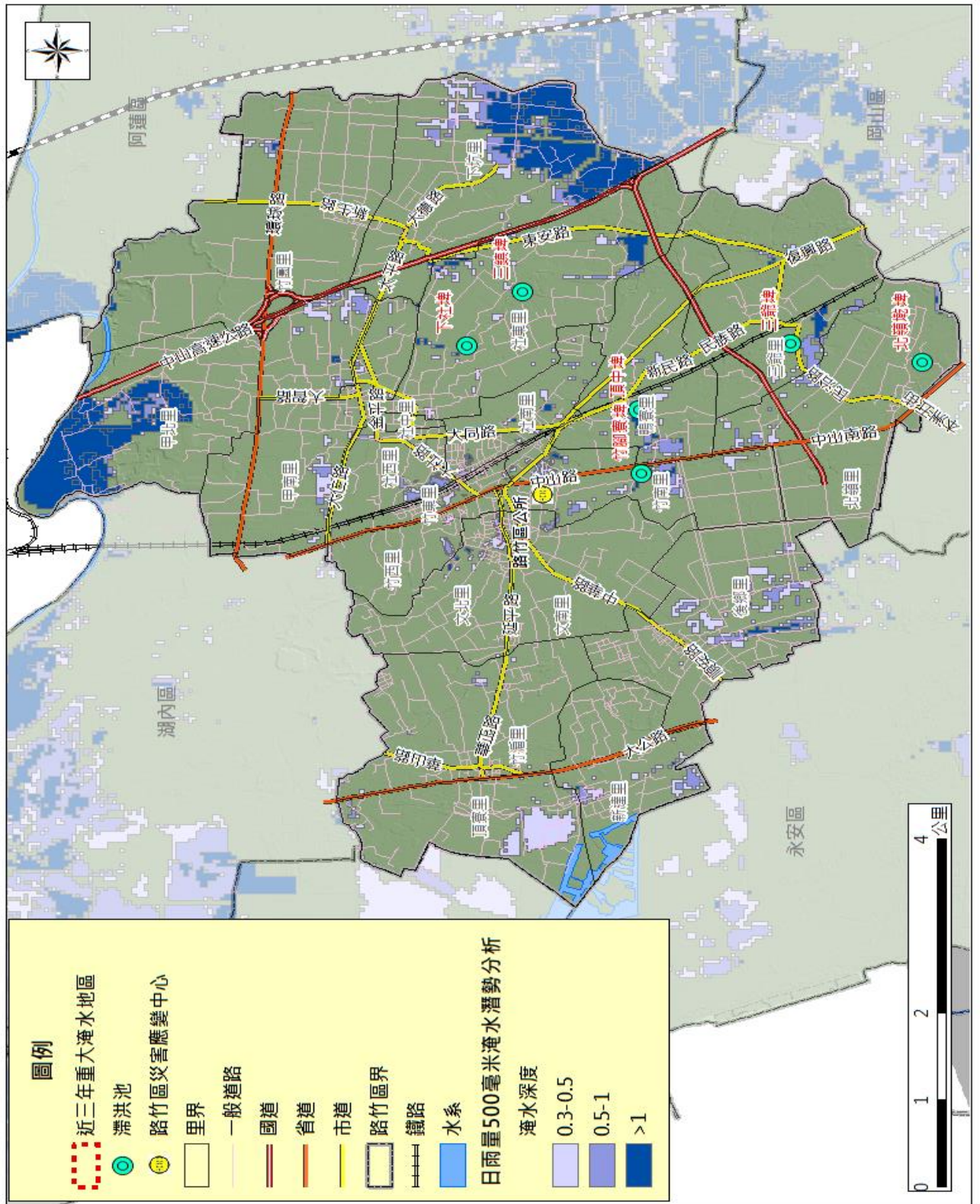

旗山區淹水潛勢圖

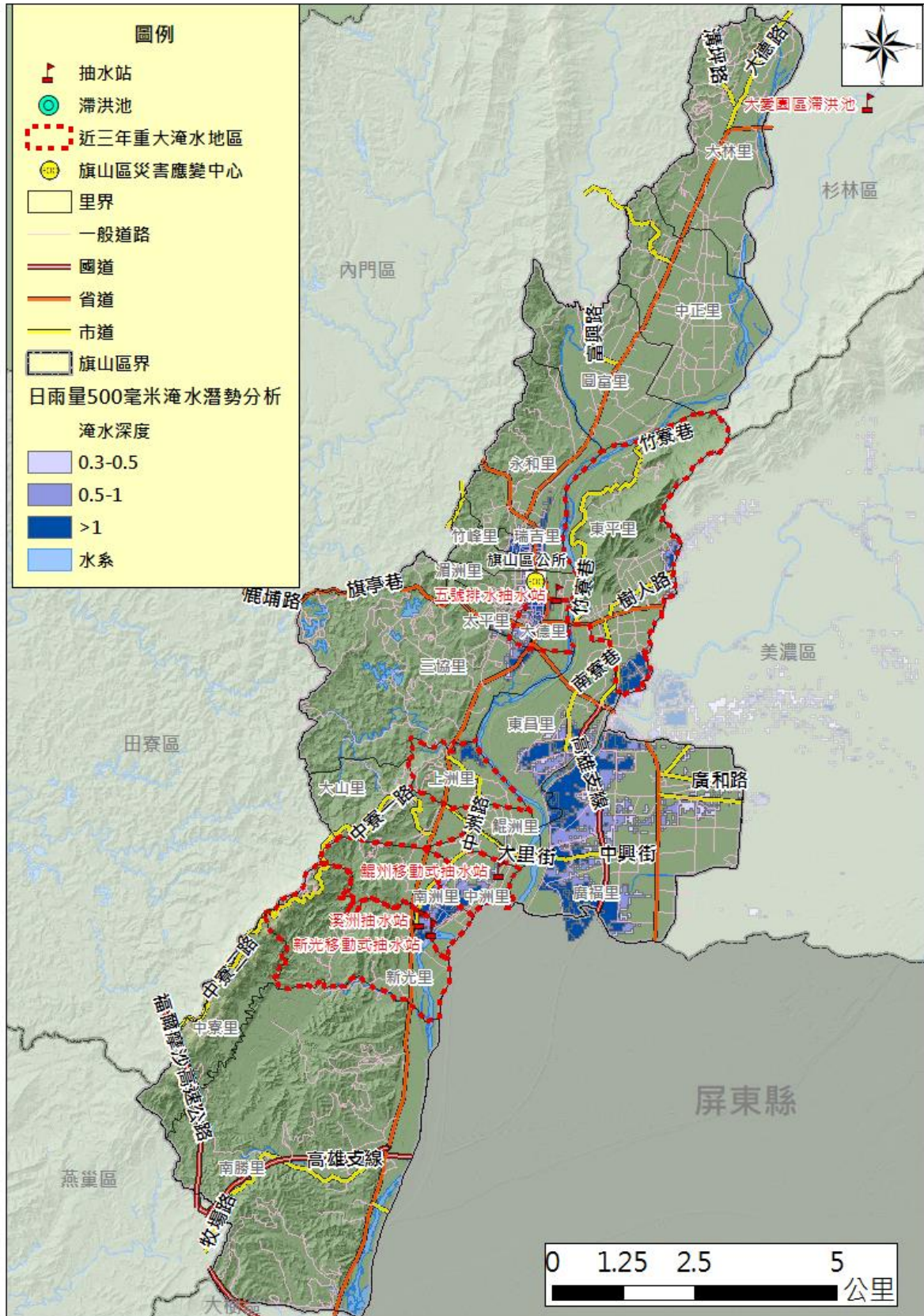

旗津區淹水潛勢圖



鳳山區淹水潛勢圖

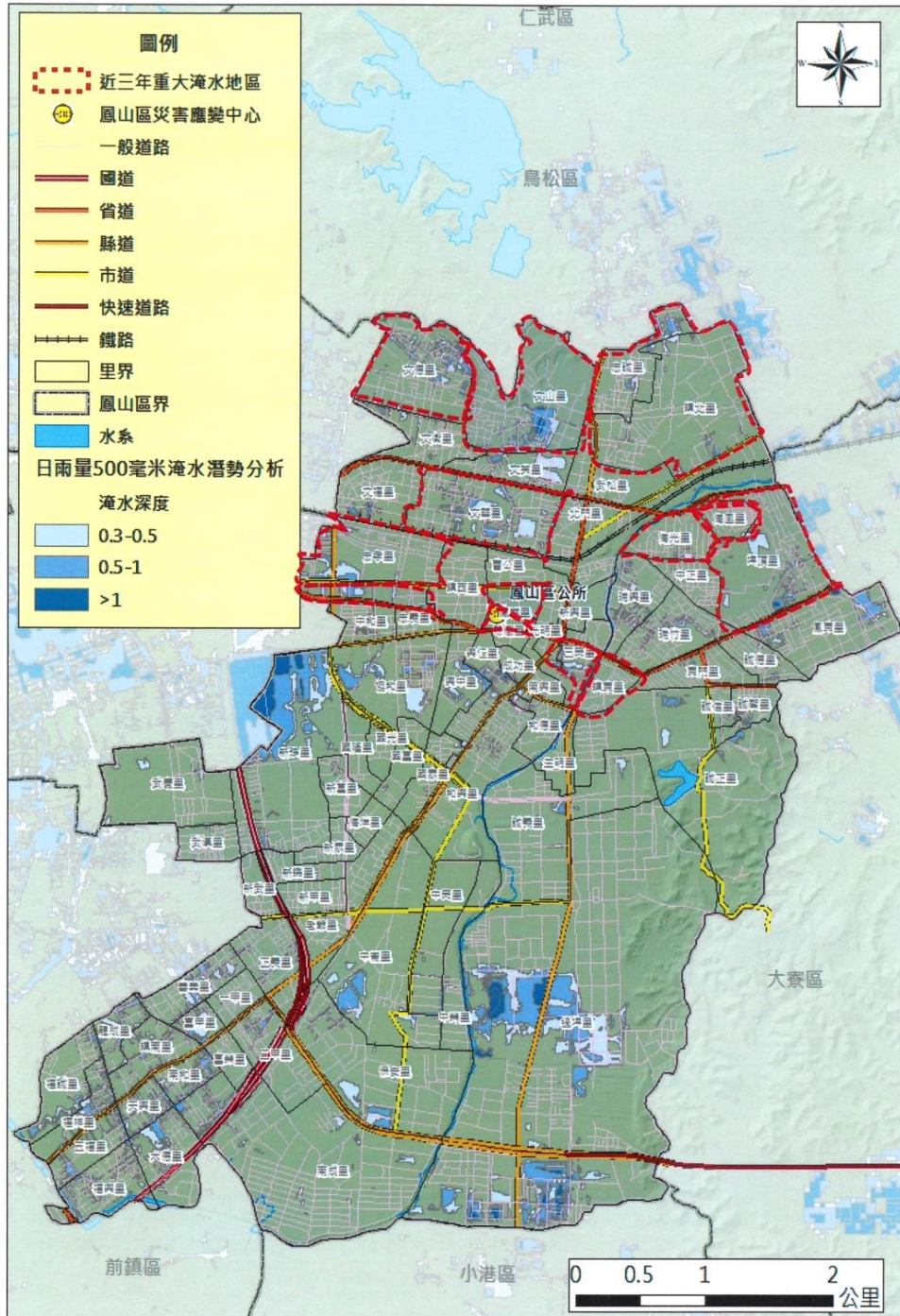

橋頭區淹水潛勢圖

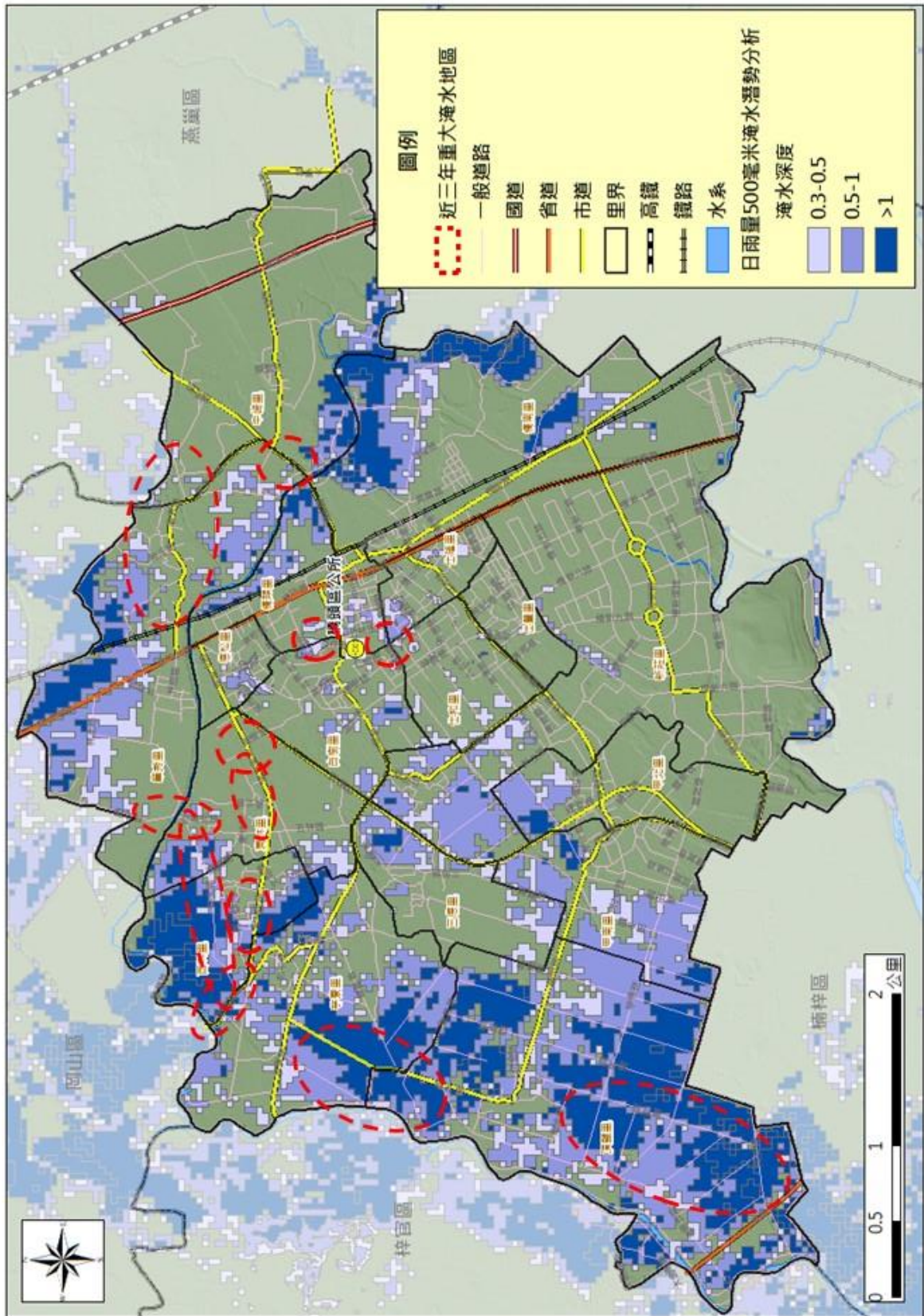

燕巢區淹水潛勢圖

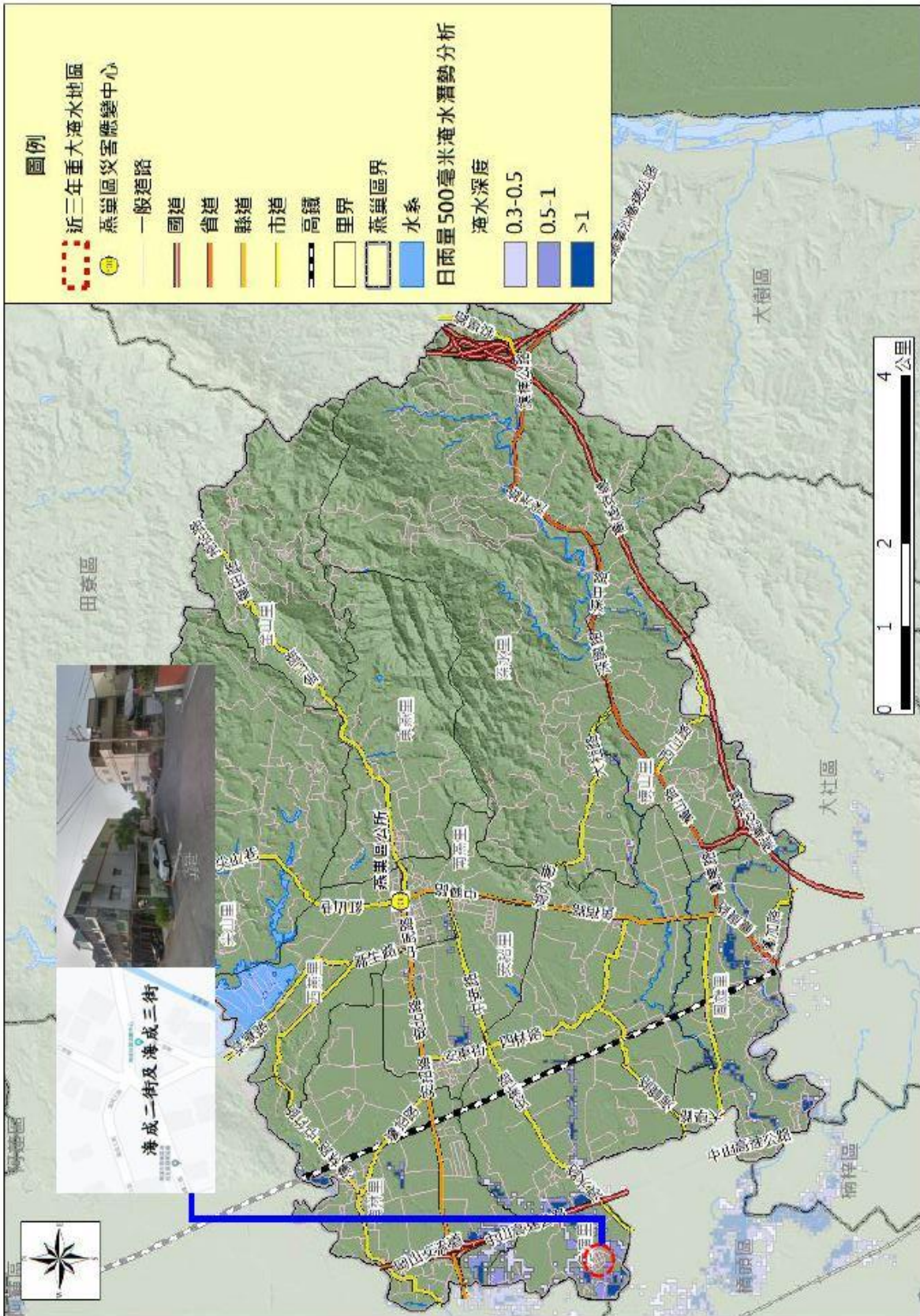

彌陀區淹水潛勢圖



鹽埕區淹水潛勢圖

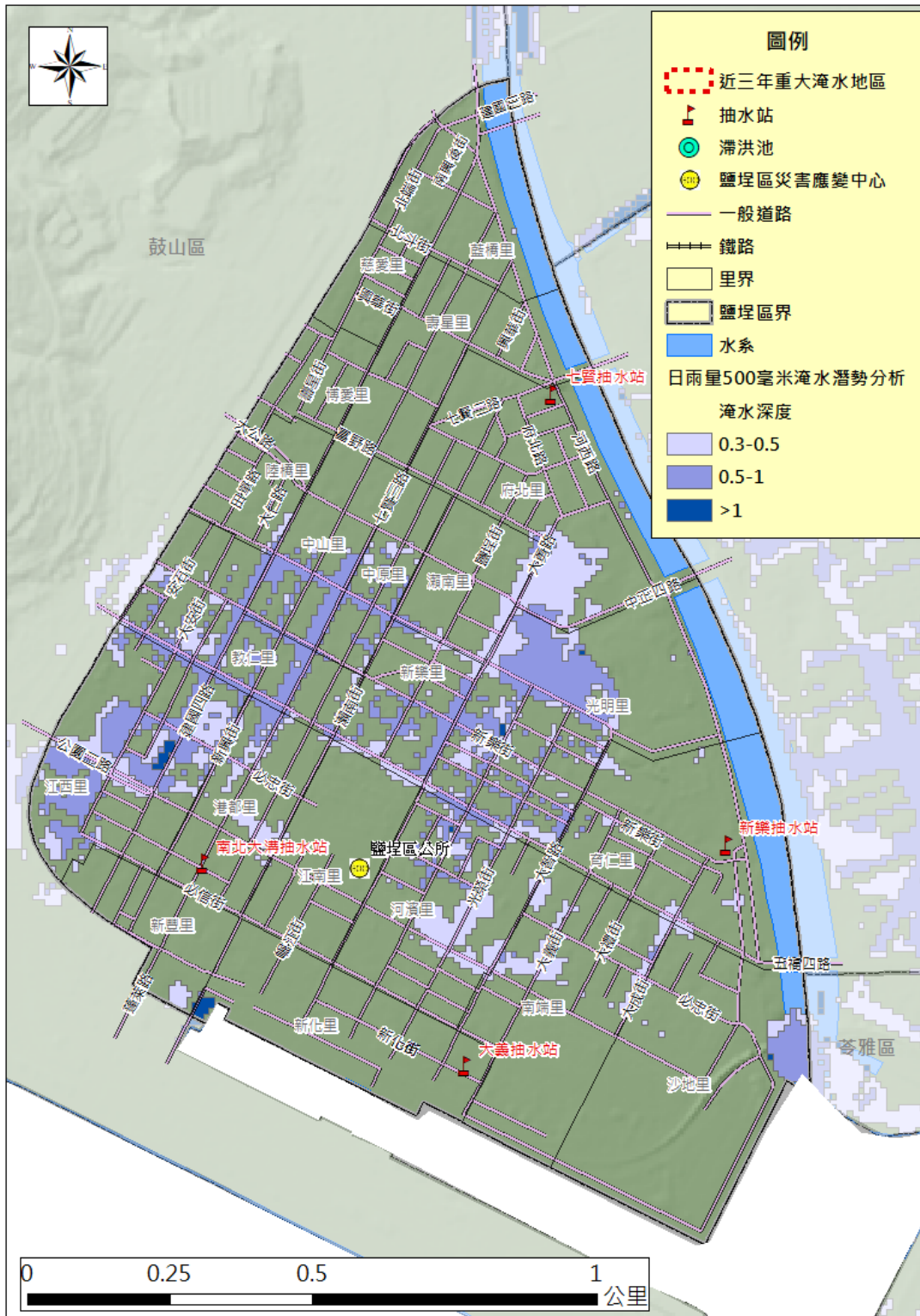

附錄 2、高雄市易淹水及近 3 年重大淹水地區表

縣市	鄉鎮	位置	淹水原因	備註
高雄市	三民區	高雄市三民區本和里	地勢低窪、瞬間雨量過大洩水不及	108 年 0719 豪雨淹水
高雄市	三民區	高雄市三民區正興里	地勢低窪、瞬間雨量過大洩水不及	108 年 0719 豪雨淹水
高雄市	三民區	高雄市三民區灣興里	地勢低窪、瞬間雨量過大洩水不及	108 年 0719 豪雨淹水
高雄市	大社區	三奶、觀音、中里全區	地勢低窪、瞬間雨量過大	107 年 0823 豪雨
高雄市	大社區	大社路與中正路交叉口	地勢低窪、瞬間雨量過大	107 年 0823 豪雨
高雄市	大社區	民族路與中正路口	地勢低窪、瞬間雨量過大	107 年 0823 豪雨
高雄市	大社區	和平路二段	地勢低窪、瞬間雨量過大	107 年 0823 豪雨
高雄市	大社區	萬金路	地勢低窪、瞬間雨量過大	107 年 0823 豪雨
高雄市	大社區	嘉誠路與北勢巷路口	地勢低窪、瞬間雨量過大	107 年 0823 豪雨
高雄市	大寮區	大寮區新厝路、光明路、鳳林二路三條道路會交路口處周邊(大寮區新厝里鳳林二路 162 號前)	該路段地勢較低，雨水從新厝路坡地方向順勢匯集在本路段。	1070823 豪雨、1080719 豪雨
高雄市	大寮區	昭明國小側門馬路(鳳林一路 300 巷)淹約水 20 公分無法通行	該路段地勢較低，周邊較高地勢雨水匯集在本路段，側溝排水功能無法發揮。	1070823 豪雨、1080719 豪雨
高雄市	大寮區	大寮區上寮路 40 之 5 至 41 號慈誠宮前	該路段地勢較低，周邊較高地勢雨水匯集在本路段，側溝排水功能無法發揮，瞬間時雨量過大造成積淹水情事。	1070823 豪雨、1080719 豪雨
高雄市	大寮區	大寮里大寮路 665 巷	該路段地勢較低，周邊較高地勢雨水匯集在本路段，側溝排水功能無法發揮，瞬間時雨量過大造成積淹水情事	1070823 豪雨、1080719 豪雨
高雄市	大寮區	中庄里四維路	該路段地勢較低，周邊較高地勢雨水匯集在本路段，側溝排水功能無法發揮，每逢瞬間時雨量過大造成積淹水情事	1070823 豪雨、1080719 豪雨
高雄市	大寮區	義仁里鳳林一路 329 巷 30 之 5 號前	該路段地勢較低，周邊較高地勢雨水匯集在本路段，每逢豪大雨期間必積淹	1070823 豪雨、1080719 豪雨
高雄市	大寮區	拷潭里拷潭路與鎮潭路口	該路段地勢較低，周邊較高地勢雨水匯集在本路段，每逢豪大雨期間必積淹	1070823 豪雨、1080719 豪雨

縣市	鄉鎮	位置	淹水原因	備註
高雄市	大寮區	內坑里內坑路 139-18 號前道路	該路段地勢較低，周邊較高地勢雨水匯集在本路段，每逢豪大雨期間必積淹	1070823 豪雨、 1080719 豪雨
高雄市	大寮區	內坑里內坑路 161-20 號歡喜鎮大樓周邊	1.拷潭排水及林園排水瓶頸段未改善 2.地勢低窪，瞬間暴雨造成排水宣洩不及	1070823 豪雨、 1080719 豪雨
高雄市	大寮區	會社里鳳林三路 344 巷 101 巷周邊	該路段地勢較低，周邊較高地勢雨水匯集在本路段，每逢豪大雨期間必積淹	1070823 豪雨、 1080719 豪雨
高雄市	大樹區	高雄市大樹區久堂里（湖底溝區域排水）	地勢低窪、瞬間雨量過大	1070823 豪雨
高雄市	大樹區	高雄市大樹區三和里	地勢低窪、瞬間雨量過大	1070823 豪雨
高雄市	小港區	中林路（近盛餘鋼鐵公司）	地勢低窪、瞬間雨量過大	1070823 豪雨 1080719 豪雨
高雄市	小港區	沿海一路	地勢低窪、瞬間雨量過大	1070823 豪雨 1080719 豪雨 1080802 豪雨
高雄市	小港區	沿海二路（海光鋼鐵至中鋁公司前）	地勢低窪、瞬間雨量過大	1070823 豪雨 1080719 豪雨
高雄市	小港區	鳳源路	地勢低窪、瞬間雨量過大	1070823 豪雨
高雄市	小港區	鳳林路	地勢低窪、瞬間雨量過大	1070823 豪雨
高雄市	小港區	鳳北路	地勢低窪、瞬間雨量過大	1070823 豪雨
高雄市	小港區	鳳林路 123 巷	地勢低窪、瞬間雨量過大	1070823 豪雨
高雄市	小港區	鳳林路 166 巷	地勢低窪、瞬間雨量過大	1070823 豪雨
高雄市	小港區	民益路 64 巷、民益路 64 巷 58 弄、71 弄、72 弄	地勢低窪、瞬間雨量過大	1070823 豪雨 1080719 豪雨 1080802 豪雨
高雄市	小港區	平治街	地勢低窪、瞬間雨量過大	1070823 豪雨 1080719 豪雨 1080802 豪雨
高雄市	小港區	漢民路（沿海一路至大鵬路段）	地勢低窪、瞬間雨量過大	1070823 豪雨 1080719 豪雨 1080802 豪雨
高雄市	小港區	孔宅街	地勢低窪、瞬間雨量過大	1070823 豪雨 1080719 豪雨
高雄市	小港區	店陽街	地勢低窪、瞬間雨量過大	1070823 豪雨 1080719 豪雨 1080802 豪雨
高雄市	小港區	樂利路	地勢低窪、瞬間雨量過大	1070823 豪雨 1080719 豪雨 1080802 豪雨

縣市	鄉鎮	位置	淹水原因	備註
高雄市	仁武區	鳳仁路與澄觀路口	地勢低窪、瞬間雨量大，造成排水宣洩不及	1070823 豪雨、 1080719 豪雨
高雄市	仁武區	鳳仁路與水管路口	地勢低窪、瞬間雨量大，造成排水宣洩不及	1070823 豪雨、 1080719 豪雨
高雄市	仁武區	八德二路(民族一路至國 1 涵洞)	地勢低窪	1070823 豪雨、 1080719 豪雨
高雄市	仁武區	文武里新庄路	瞬間雨量大，造成排水宣洩不及	1070823 豪雨、 1080719 豪雨
高雄市	仁武區	水管路於仁春街口附近西向慢車道	台糖灌排渠道經安樂四街後下游排水斷面束縮	1070823 豪雨、 1080719 豪雨
高雄市	仁武區	公所旁(仁和南路與中正路)	地勢低窪、瞬間雨量大	1070823 豪雨、 1080719 豪雨
高雄市	仁武區	赤西三街一帶	地勢低窪、瞬間雨量大，造成排水宣洩不及	1070823 豪雨、 1080719 豪雨
高雄市	仁武區	仁雄路與仁忠路口	地勢低窪、瞬間雨量大，造成排水宣洩不及	1070823 豪雨、 1080719 豪雨
高雄市	仁武區	名湖街 810 號至澄觀路路口	地勢低窪、瞬間雨量大，造成排水宣洩不及	1070823 豪雨、 1080719 豪雨
高雄市	永安區	永安里永安路公溝兩側	地勢低窪，瞬間雨量過大，造成排水宣洩不及	107 年 0823 豪雨事件
高雄市	永安區	永安里中華街週圍	地勢低窪，瞬間雨量過大，造成排水宣洩不及	107 年 0823 豪雨事件
高雄市	永安區	永安里忠孝街(和平街至永華路間)	地勢低窪，瞬間雨量過大，造成排水宣洩不及	107 年 0823 豪雨事件
高雄市	永安區	永華里和平街(永達路至永華路間)	地勢低窪，瞬間雨量過大，造成排水宣洩不及	107 年 0823 豪雨事件
高雄市	永安區	永華里永華路照顯府旁	地勢低窪，瞬間雨量過大，造成排水宣洩不及	107 年 0823 豪雨事件
高雄市	永安區	新港里(北溝排水沿岸)	排水路通洪斷面不足，位於感潮段受潮汐影響，聚落地勢低窪	107 年 0823 豪雨事件
高雄市	永安區	維新里復興路週圍	地勢低窪，瞬間雨量過大，造成排水宣洩不及	107 年 0823 豪雨事件
高雄市	甲仙區	旗山溪、油礦溪河岸兩側週邊區域	地勢低窪、瞬間雨量過大	107 年 0823 豪雨
高雄市	甲仙區	大田里中園路	瞬間雨量過大	107 年 0823 豪雨
高雄市	杉林區	上平里	地勢低窪、瞬間雨量過大	107 年 0823 豪雨
高雄市	杉林區	月眉里	地勢低窪、瞬間雨量過大	107 年 0823 豪雨
高雄市	杉林區	月美里	地勢低窪、瞬間雨量過大	107 年 0823 豪雨
高雄市	岡山區	潭底里	地勢低窪、瞬間雨量過大	1070823 豪雨
高雄市	岡山區	嘉興里	地勢低窪、瞬間雨量過大	1070823 豪雨
高雄市	岡山區	白米里	地勢低窪、瞬間雨量過大	1070823 豪雨
高雄市	岡山區	石潭里	地勢低窪、瞬間雨量過大	1070823 豪雨

縣市	鄉鎮	位置	淹水原因	備註
高雄市	岡山區	福興里	地勢低窪、瞬間雨量過大	1070823 豪雨
高雄市	岡山區	為隨里	地勢低窪、瞬間雨量過大	1070823 豪雨
高雄市	岡山區	劉厝里	地勢低窪、瞬間雨量過大	1070823 豪雨
高雄市	岡山區	大遠里	地勢低窪、瞬間雨量過大	1070823 豪雨
高雄市	岡山區	和平里	地勢低窪、瞬間雨量過大	1070823 豪雨
高雄市	林園區	汕尾排水周邊道路	汕尾排水感潮段水位影響 地勢低窪，瞬間雨量大，造成排水宣洩不及 沿岸違建及養殖管線影響排水斷面	107 年 0823 豪雨
高雄市	林園區	北汕二路	1.養殖管線影響排水斷面 2.養殖戶任意排放養殖廢水流量過大 3.相關雨水排水系統建置未完整	107 年 0823 豪雨
高雄市	林園區	港埔三路與港嘴三路口	1. 養殖戶任意排放養殖廢水流量過大 2. 排水系統建置不良，混雜農田灌溉系統且清疏不易	107 年 0823 豪雨
高雄市	林園區	五福路接台 17 線	1. 排水系統建置不良，台 17 線側溝外水回流相對低窪處 2. 中芸排水水位過高，側溝排水遲滯	107 年 0823 豪雨
高雄市	林園區	金潭路	1. 排水系統建置不良 2. 山區瞬間大雨，造成排水宣洩不及	107 年 0823 豪雨
高雄市	林園區	龔厝里、林家里周邊	1. 排水系統建置不良 2. 山區瞬間大雨，造成排水宣洩不及	107 年 0823 豪雨
高雄市	阿蓮區	玉庫里	地勢低窪、瞬間雨量過大	1070823 豪雨、 1080719 豪雨
高雄市	阿蓮區	台 28 線靠近中正路 16 巷路段(大埤 39 號前)	瞬間雨量過大，路面雨水未順利排入排水系統	1070823 豪雨、 1080719 豪雨
高雄市	阿蓮區	港後里(與玉庫里 30 農路橋)	地勢低窪、瞬間雨量過大，九闔排水渲洩不及	1070823 豪雨、 1080719 豪雨
高雄市	阿蓮區	玉庫里往高速公路涵洞道路	地勢低窪、瞬間雨量過大，排水系統渲洩不及	1070823 豪雨、 1080719 豪雨
高雄市	阿蓮區	二仁溪沿線(中路、石安、青旗里、峰山里)	地勢低窪，河水暴漲	1070823 豪雨、 1080719 豪雨
高雄市	阿蓮區	台 19 甲與高 13-1 附近路段	瞬間雨量過大，排水系統渲洩不及	1070823 豪雨
高雄市	阿蓮區	高 13-1 往大崗山方向	瞬間雨量過大，排水系統渲洩不及	1070823 豪雨
高雄市	前金區	新生里成功一路 551 巷	內水排除不易	107 年 0823 豪雨
高雄市	前金區	新生里河南二路與河東路口周圍	排水宣洩不及	107 年 0823 豪雨
高雄市	前金區	新生里及後金里交接之旺盛街與河東	排水宣洩不及	107 年 0823 豪雨

縣市	鄉鎮	位置	淹水原因	備註
		路口周圍		
高雄市	前金區	社西里光復三街至河東路口周圍	大豪雨時易造成排水效能降低	107 年 0823 豪雨
高雄市	美濃區	民生路高雄市政府消防局第六救災救護大隊美濃分隊周邊	美濃溪河水暴漲導致中正湖排水無法排出而溢流	107 年 0823 豪雨
高雄市	美濃區	自強街一段與民生路路口	美濃溪河水暴漲導致中正湖排水無法排出而溢流	107 年 0823 豪雨
高雄市	美濃區	民族路 79 巷及民族路 139 巷(過路窩橋附近)	美濃溪河水暴漲	107 年 0823 豪雨
高雄市	美濃區	中正路一段、泰安路及中山路一段(美濃農會及高雄客運總站近)	美濃溪河水暴漲導致中正湖排水無法排出而溢流	107 年 0823 豪雨
高雄市	美濃區	美興街、博愛街、泰中路及泰安路	美濃溪河水暴漲導致中正湖排水無法排出而溢流	107 年 0823 豪雨
高雄市	美濃區	雙峰街與福美路交界處、福美路美竹橋及福美路與廣興街交界處	中正湖滿庫導致野溪無法排出而溢流	107 年 0823 豪雨
高雄市	美濃區	中圳里圓山街	美濃溪河水暴漲	107 年 0823 豪雨
高雄市	美濃區	清水里忠孝路二段(清水排水)	美濃溪河水暴漲導致清水排水無法排出而溢流	107 年 0823 豪雨
高雄市	苓雅區	五福里全里	鐵路地下化工程沿線，排水不易	108 年 0719 豪雨事件
高雄市	苓雅區	正道里全里	鐵路地下化工程沿線，排水不易	108 年 0719 豪雨事件
高雄市	苓雅區	正義路 309 巷、正義路、建國一路區塊	鐵路地下化工程沿線，排水不易	108 年 0719 豪雨事件
高雄市	苓雅區	建軍里正義路 308 巷	鐵路地下化工程沿線，排水不易	108 年 0719 豪雨事件
高雄市	苓雅區	民主里大順三路、憲政路、憲昌路 53 巷區塊	鐵路地下化工程沿線，排水不易	108 年 0719 豪雨事件
高雄市	苓雅區	民主里建國一路 328 巷	瞬間大雨，排水不及	108 年 0719 豪雨事件
高雄市	苓雅區	正義里正順街(近建國一路口)	瞬間大雨，排水不及	108 年 0719 豪雨事件
高雄市	苓雅區	正義里文山路 140 巷、76 巷 24 弄	瞬間大雨，排水不及	108 年 0719 豪雨事件
高雄市	苓雅區	正義里建軍路 81 巷	瞬間大雨，排水不及	108 年 0719 豪雨

縣市	鄉鎮	位置	淹水原因	備註
				事件
高雄市	苓雅區	正仁里至誠路、至誠路 71 巷	瞬間大雨，排水不及	108 年 0719 豪雨事件
高雄市	苓雅區	建國一路、正言路、輔仁路、武廟路區塊	瞬間大雨，排水不及	108 年 0719 豪雨事件
高雄市	苓雅區	中正一路(輔仁路至中正高中)	瞬間大雨，排水不及	108 年 0719 豪雨事件
高雄市	苓雅區	武廟路(建國一路至大順三路)	瞬間大雨，排水不及	108 年 0719 豪雨事件
高雄市	苓雅區	青年一路至青年二路	瞬間大雨，排水不及	107 年 0823 豪雨事件
高雄市	苓雅區	昇平街	瞬間大雨，排水不及	107 年 0823 豪雨事件
高雄市	苓雅區	自強三路	瞬間大雨，排水不及	107 年 0823 豪雨事件
高雄市	苓雅區	文武三街	瞬間大雨，排水不及	107 年 0823 豪雨事件
高雄市	苓雅區	永昌街	瞬間大雨，排水不及	107 年 0823 豪雨事件
高雄市	苓雅區	中華四路	瞬間大雨，排水不及	107 年 0823 豪雨事件
高雄市	苓雅區	仁義街(青年二路至四維四路)	瞬間大雨，排水不及	107 年 0823 豪雨事件
高雄市	苓雅區	中山二路	瞬間大雨，排水不及	107 年 0823 豪雨事件
高雄市	苓雅區	永泰路(四維四路至三多五路)	瞬間大雨，排水不及	107 年 0823 豪雨事件
高雄市	苓雅區	華新街	瞬間大雨，排水不及	107 年 0823 豪雨事件
高雄市	苓雅區	興中一路(普照里)至興中二路	瞬間大雨，排水不及	107 年 0823 豪雨事件
高雄市	苓雅區	仁德街	瞬間大雨，排水不及	107 年 0823 豪雨事件
高雄市	苓雅區	仁智街	瞬間大雨，排水不及	107 年 0823 豪雨事件
高雄市	苓雅區	文橫二路(四維三路至永樂街)	瞬間大雨，排水不及	107 年 0823 豪雨事件
高雄市	苓雅區	永樂街	瞬間大雨，排水不及	107 年 0823 豪雨事件
高雄市	苓雅區	林森二路(四維三路至三多三路)	瞬間大雨，排水不及	107 年 0823 豪雨事件
高雄市	苓雅區	林森二路及三多三路口	瞬間大雨，排水不及	107 年 0823 豪雨事件

縣市	鄉鎮	位置	淹水原因	備註
高雄市	苓雅區	忠孝二路(四維三路至三多三路)	瞬間大雨，排水不及	107 年 0823 豪雨事件
高雄市	苓雅區	苓雅一路	瞬間大雨，排水不及	107 年 0823 豪雨事件
高雄市	苓雅區	晴朗里復興二路	瞬間大雨，排水不及	107 年 0823 豪雨事件
高雄市	苓雅區	晴朗里永定街	瞬間大雨，排水不及	107 年 0823 豪雨事件
高雄市	苓雅區	林安里全里	瞬間大雨，排水不及	107 年 0823 豪雨事件
高雄市	苓雅區	林園里全里	瞬間大雨，排水不及	107 年 0823 豪雨事件
高雄市	苓雅區	林富里全里	瞬間大雨，排水不及	107 年 0823 豪雨事件
高雄市	苓雅區	四維二路、光華一路、三多二路、福建街區塊	瞬間大雨，排水不及	107 年 0823 豪雨事件
高雄市	苓雅區	尚義里五福一路	瞬間大雨，排水不及	107 年 0823 豪雨事件
高雄市	苓雅區	尚義里光華一路	瞬間大雨，排水不及	107 年 0823 豪雨事件
高雄市	苓雅區	尚義街	瞬間大雨，排水不及	107 年 0823 豪雨事件
高雄市	苓雅區	尚禮街	瞬間大雨，排水不及	107 年 0823 豪雨事件
高雄市	苓雅區	尚義里民族二路	瞬間大雨，排水不及	107 年 0823 豪雨事件
高雄市	苓雅區	三多二路(福建街至和平二路)	瞬間大雨，排水不及	107 年 0823 豪雨事件
高雄市	苓雅區	林德里五權街	瞬間大雨，排水不及	107 年 0823 豪雨事件
高雄市	苓雅區	凱旋二路 7 巷、25 巷、31 巷	瞬間大雨，排水不及	107 年 0823 豪雨事件
高雄市	苓雅區	林靖里凱旋二路(國際商工側退縮地)	瞬間大雨，排水不及	107 年 0823 豪雨事件
高雄市	苓雅區	同慶里同慶路	瞬間大雨，排水不及	107 年 0823 豪雨事件
高雄市	苓雅區	同慶里和平一路	瞬間大雨，排水不及	107 年 0823 豪雨事件
高雄市	苓雅區	江都街	瞬間大雨，排水不及	107 年 0823 豪雨事件
高雄市	苓雅區	建華路、英明路、英祥街區塊	瞬間大雨，排水不及	107 年 0823 豪雨事件

縣市	鄉鎮	位置	淹水原因	備註
高雄市	苓雅區	林榮里英明路	瞬間大雨，排水不及	107 年 0823 豪雨事件
高雄市	苓雅區	林榮里英義街	瞬間大雨，排水不及	107 年 0823 豪雨事件
高雄市	苓雅區	宜昌街	瞬間大雨，排水不及	107 年 0823 豪雨事件
高雄市	苓雅區	福隆里福德三路	瞬間大雨，排水不及	107 年 0823 豪雨事件
高雄市	苓雅區	漢陽街	瞬間大雨，排水不及	107 年 0823 豪雨事件
高雄市	苓雅區	漢昌街	瞬間大雨，排水不及	107 年 0823 豪雨事件
高雄市	苓雅區	武慶三路(三多一路至漢陽街)周邊巷弄	瞬間大雨，排水不及	107 年 0823 豪雨事件
高雄市	苓雅區	福東里武仁街	瞬間大雨，排水不及	107 年 0823 豪雨事件
高雄市	苓雅區	福東里武智街	瞬間大雨，排水不及	107 年 0823 豪雨事件
高雄市	苓雅區	福東里武營路	瞬間大雨，排水不及	107 年 0823 豪雨事件
高雄市	苓雅區	五權里北凱旋公園	瞬間大雨，排水不及	107 年 0823 豪雨事件
高雄市	苓雅區	福德三路、河南路、四維一路區塊	瞬間大雨，排水不及	107 年 0823 豪雨事件
高雄市	苓雅區	福壽街及周邊巷弄	瞬間大雨，排水不及	107 年 0823 豪雨事件
高雄市	苓雅區	福西街及周邊巷弄	瞬間大雨，排水不及	107 年 0823 豪雨事件
高雄市	苓雅區	民主里全里	瞬間大雨，排水不及	107 年 0823 豪雨事件
高雄市	苓雅區	大順三路 282 巷	瞬間大雨，排水不及	107 年 0823 豪雨事件
高雄市	苓雅區	福德一路至福德二路(建國一路口)	瞬間大雨，排水不及	107 年 0823 豪雨事件
高雄市	苓雅區	正言里(福德一路至武廟路)	瞬間大雨，排水不及	107 年 0823 豪雨事件
高雄市	苓雅區	武廟路(正言路至輔仁路)	瞬間大雨，排水不及	107 年 0823 豪雨事件
高雄市	苓雅區	義勇路、義勇路 147、148 巷	瞬間大雨，排水不及	107 年 0823 豪雨事件
高雄市	苓雅區	文昌路	瞬間大雨，排水不及	107 年 0823 豪雨事件
高雄市	苓雅區	尚武路	瞬間大雨，排水不及	107 年 0823 豪雨事件

縣市	鄉鎮	位置	淹水原因	備註
				事件
高雄市	苓雅區	建軍里正義路、正義路 308 巷	瞬間大雨，排水不及	107 年 0823 豪雨事件
高雄市	苓雅區	至誠路、至誠路 71 巷	瞬間大雨，排水不及	107 年 0823 豪雨事件
高雄市	苓雅區	文山路 140 巷、76 巷 24 弄	瞬間大雨，排水不及	108 年 0719 豪雨事件
高雄市	苓雅區	建軍里建軍路、建軍路 81 巷	瞬間大雨，排水不及	107 年 0823 豪雨事件
高雄市	苓雅區	四維四路與仁德街口淹水至人行道	瞬間大雨，排水不及	106 年尼莎颱風
高雄市	苓雅區	中華四路(四維路與青年路之間)淹水蓋過人行道	瞬間大雨，排水不及	106 年尼莎颱風
高雄市	茄萣區	正順廟廟埕、崎漏里抽水站周邊區域	遇強降雨且適逢大潮，致排水系統喪失功能。	107 年 0823 豪雨
高雄市	茄萣區	濱海路一段(民治路以南)、民治路、民權路、建業街	遇強降雨且適逢大潮，致排水系統喪失功能。	107 年 0823 豪雨
高雄市	茄萣區	萬福宮廟埕	遇強降雨且適逢大潮，致排水系統喪失功能。	107 年 0823 豪雨
高雄市	茄萣區	濱海路三段(二仁溪橋至濱海路四段)	本路段側溝高程錯誤，平時側溝內積水嚴重，影響排水功能。	107 年 0823 豪雨
高雄市	茄萣區	嘉賜公園周邊區域	遇強降雨且適逢大潮，致排水系統喪失功能。	107 年 0823 豪雨
高雄市	茄萣區	港口路、濱海路二段 18 巷、港埔路、港埔一街、港埔二街、茄萣路一段(港口路至港東街)	遇強降雨且適逢大潮，致排水系統喪失功能。	107 年 0823 豪雨
高雄市	茄萣區	港東街及金鑾宮廟埕、信義路二段、金鑾路 121 巷、金鑾路 143 巷、金鑾路 165 巷、金鑾路 89 巷	遇強降雨且適逢大潮，致排水系統喪失功能。	107 年 0823 豪雨
高雄市	茄萣區	東方路一段	遇強降雨且適逢大潮，致排水系統喪失功能。	107 年 0823 豪雨
高雄市	茄萣區	進學路(郵局以東)	遇強降雨且適逢大潮，致排水系統喪失功能。	107 年 0823 豪雨
高雄市	茄萣區	莒光路三段 268 號前	遇強降雨且適逢大潮，致排水系統喪失功能。	107 年 0823 豪雨
高雄市	梓官區	潭仔底溝沿岸	地勢低窪、通洪斷面不足	107 年 0823 豪雨
高雄市	梓官區	和平路、信義路路口	地勢低窪(局部積水嚴重，雨停後能	107 年 0823 豪雨

縣市	鄉鎮	位置	淹水原因	備註
		週遭	迅速排水)	
高雄市	梓官區	忠孝路、梓官路路口週遭	地勢低窪 (局部積水嚴重，雨停後能迅速排水)	107 年 0823 豪雨
高雄市	梓官區	大舍南路 303 巷週遭巷弄	地勢低窪 (局部積水嚴重，雨停後能迅速排水)	107 年 0823 豪雨
高雄市	梓官區	蚵子寮漁港(中正路牛路溝一帶)	上游排水不當分流 (局部積淹水嚴重，雨停短時間後能排除積淹水狀況)	107 年 0823 豪雨
高雄市	鳥松區	鳥松里大埤路 (自來水公司至濕地公園)	地勢低窪、瞬間雨量過大	1070823 豪雨、1080719 豪雨
高雄市	鳥松區	鳥松里神農路 150 巷口	地勢低窪、瞬間雨量過大	1070823 豪雨、1080719 豪雨
高雄市	鳥松區	鳥松里東豐巷、裕農巷;仁美里美山路 19 巷;水管路 17 巷、23 巷、97 巷	地勢低窪、瞬間雨量過大	1070823 豪雨、1080719 豪雨
高雄市	鳥松區	夢裡里中正路 400 巷口	地勢低窪、瞬間雨量過大	1070823 豪雨、1080719 豪雨
高雄市	鳥松區	大華里本館路與球場路口	地勢低窪、瞬間雨量過大	1070823 豪雨、1080719 豪雨
高雄市	鳥松區	鳥松里松埔北巷 (龍揚山莊前)	瞬間雨量過大	1070823 豪雨、1080719 豪雨
高雄市	湖內區	和平路段(台 17 甲)海山里活動中心附近	地勢低窪	107 年 0823 豪雨
高雄市	湖內區	中山路一段 380 巷至 402 巷(大湖番茄會社北側)	地勢低窪	107 年 0823 豪雨
高雄市	湖內區	中山路二段 2 巷太爺工業區全部	地勢低窪	107 年 0823 豪雨
高雄市	湖內區	中山路二段 60 號仁湖橋引道(TOYOTA 北側)	排水不良	107 年 0823 豪雨
高雄市	湖內區	中正路二段 400 巷曾賀牛排館前面	排水不良	107 年 0823 豪雨
高雄市	湖內區	中正路二段 622 巷(忠興里)附近	排水不良	107 年 0823 豪雨
高雄市	湖內區	忠孝街 110 巷(穎明公司)旁	排水不良	107 年 0823 豪雨
高雄市	湖內區	民族街 372 巷(湖內福德祠至忠孝街口)台糖鐵道	排水不良	107 年 0823 豪雨
高雄市	湖內區	信義路 168-1 號松村	排水不良	107 年 0823 豪雨

縣市	鄉鎮	位置	淹水原因	備註
		燻之味前面		
高雄市	楠梓區	加昌路 18 巷	地勢低窪、瞬間雨量過大	107 年 0823 豪雨
高雄市	楠梓區	軍校路(右昌街至和光街)	地勢低窪、瞬間雨量過大	107 年 0823 豪雨
高雄市	楠梓區	右昌街 187 巷	地勢低窪、瞬間雨量過大	107 年 0823 豪雨
高雄市	楠梓區	右昌街 223 巷	地勢低窪、瞬間雨量過大	107 年 0823 豪雨
高雄市	楠梓區	右昌街 507 巷	地勢低窪、瞬間雨量過大	107 年 0823 豪雨
高雄市	楠梓區	右昌街 525 巷	地勢低窪、瞬間雨量過大	107 年 0823 豪雨
高雄市	楠梓區	中泰街 76 巷	地勢低窪、瞬間雨量過大	107 年 0823 豪雨
高雄市	楠梓區	中泰街與泰昌街	地勢低窪、瞬間雨量過大	107 年 0824 豪雨
高雄市	楠梓區	智昌街 582 巷	地勢低窪、瞬間雨量過大	107 年 0823 豪雨
高雄市	楠梓區	大學東路與大學 28 街	地勢低窪、瞬間雨量過大	107 年 0823 豪雨
高雄市	楠梓區	智昌街(晉昌街至仁昌街)	地勢低窪、瞬間雨量過大	108 年 0719 豪雨
高雄市	楠梓區	久昌街(盛昌街至久昌街 23 巷)	地勢低窪、瞬間雨量過大	108 年 0719 豪雨
高雄市	楠梓區	啟昌街(盛昌街至久昌街 23 巷)	地勢低窪、瞬間雨量過大	108 年 0719 豪雨
高雄市	楠梓區	德民路(三山街至右昌街)	地勢低窪、瞬間雨量過大	108 年 0719 豪雨
高雄市	楠梓區	中泰街 119 巷	地勢低窪、瞬間雨量過大	108 年 0719 豪雨
高雄市	楠梓區	中泰街 120 巷	地勢低窪、瞬間雨量過大	108 年 0719 豪雨
高雄市	楠梓區	福興街(三山街至右昌街)	地勢低窪、瞬間雨量過大	108 年 0719 豪雨
高雄市	楠梓區	仁昌街(晉昌街至右昌街)	地勢低窪、瞬間雨量過大	108 年 0719 豪雨
高雄市	路竹區	頂寮里三公路(三宮廟周圍)	地勢低窪、瞬間雨量過大、海水倒灌	107 年 0823 豪雨事件
高雄市	路竹區	下坑里大德路(農地重劃區)	下游出口土庫排水水位過高無法排出	107 年 0823 豪雨事件
高雄市	路竹區	三爺里高 11 線 3.4K~3.6K 處	原有排水路遭回填，且該處高程較低以致積水	107 年 0823 豪雨事件
高雄市	路竹區	甲北里大勇路 44 號至環球路 209 巷	地勢地窪、淹水範圍排水溝無銜接至下游排水設施	107 年 0823 豪雨事件
高雄市	路竹區	文南里長興路(國昌路 119 巷 301 弄至長興路 80 巷)	附近農田排水排入該路段側溝，該溝渠無法負荷排水量以致淹水	107 年 0823 豪雨事件
高雄市	路竹區	社東里高科聯絡道復興路東向匝道	高公局滯洪池滿水位，以致側溝無法有效宣洩	107 年 0823 豪雨事件
高雄市	鼓山區	厚生里(鼓山三路、華安街一帶)	地勢低窪、瞬間雨量過大	1070823 豪雨 1080719 豪雨

縣市	鄉鎮	位置	淹水原因	備註
高雄市	鼓山區	麗興里(鐵道文化園區旁臨海新路)	地勢低窪、瞬間雨量過大	1070823 豪雨 1080720 豪雨
高雄市	鼓山區	(雄峰里)鼓山三路、雄峰路一帶	地勢低窪、瞬間雨量過大	1070823 豪雨 1080722 豪雨
高雄市	旗山區	大德里延平一路以東至卵石堤防地區	地勢低窪、五號大排水溝出口處排水不暢	107 年 0823 豪雨
高雄市	旗山區	大德里旗山火車站旁、大德里延平一路 591 巷底	排水不暢、排水溝寬度不夠，宣洩不及	107 年 0823 豪雨
高雄市	旗山區	新光里大岸巷(全)、旗南三路 6~94 號間	地勢低窪、瞬間急降雨排水不暢	107 年 0823 豪雨
高雄市	旗山區	中洲里三民巷(全)、中南街南北巷至雙龍寺間	地勢低窪、排水不暢	107 年 0823 豪雨
高雄市	旗山區	南洲里旗南二路 162~200 號、中洲路 338~474 號間、中南街、義竹巷、石岸巷	地勢低窪、瞬間急降雨排水不暢，新光抽水站排水不及	107 年 0823 豪雨
高雄市	旗山區	上洲里周厝巷(鯤洲宮前大排)	地勢低窪、排水不暢	107 年 0823 豪雨
高雄市	旗山區	廣福里中興街、廣清路	地勢低窪、瞬間急降雨排水不暢	107 年 0823 豪雨
高雄市	旗山區	大山里旗南二路 48 號附近、大山街 30 號前後、中洲路 131 號前至中洲里中洲路 268 號一帶	地勢低窪、排水不暢	107 年 0823 豪雨
高雄市	旗山區	旗南路段(台 29 線 67K 至 75K 間)	沿線三處雨水及土石流致省道積(淹)水	107 年 0823 豪雨
高雄市	旗山區	東平里北山巷入口處至北山巷 1-2 號	地勢低窪、瞬間急降雨排水不及	107 年 0823 豪雨
高雄市	旗山區	東平里東山巷入口處至東山巷 4-2 號	地勢低窪、瞬間急降雨排水不及	107 年 0823 豪雨
高雄市	旗山區	東平里義民巷入口處至往北 120 公尺處	地勢低窪、瞬間急降雨排水不及	107 年 0823 豪雨
高雄市	旗山區	東平里旗屏一路與興中路一帶	此處往南排水下游地勢較上游高，豪大雨導致排水不及、汪洋一片	107 年 0823 豪雨
高雄市	鳳山區	文德、文山里青年路二段與八德路週圍	地勢低窪、瞬間雨量大	107 年 0823 豪雨
高雄市	鳳山區	(青年路二段 270~596 號、八德路 111~251 號、文龍東路與文南街、文仁街)	地勢低窪、瞬間雨量大	108 年 0719 豪雨

縣市	鄉鎮	位置	淹水原因	備註
		69 巷)		
高雄市	鳳山區	文華里文化路與建國路口週圍	地勢低窪，瞬間雨量大，造成排水宣洩不及	1070823 豪雨、1080719 豪雨
高雄市	鳳山區	(文化路 1~125 號、青年路至文衡路間、建國路三段 55 巷、文昌一、二街)	地勢低窪、近區域排水	1070823 豪雨、1080719 豪雨
高雄市	鳳山區	忠義、忠孝里光復路一段、光復路二段(忠水街至府前路之間)、青年路一段(中山西路至華山街之間)	地勢低窪，瞬間雨量大，造成排水宣洩不及	106 年海棠颱風
高雄市	橋頭區	中崎里通燕路(中崎橋以北)	地勢低窪，瞬間雨量過大，造成排水宣洩不及	1070823 豪雨
高雄市	橋頭區	西林里西林路文明巷、明德巷、建國巷、市場巷等路段	地勢低窪，瞬間雨量過大，造成排水宣洩不及	1070823 豪雨
高雄市	橋頭區	橋頭里隆豐路與公園路口	地勢低窪，瞬間雨量過大，造成排水宣洩不及	1070823 豪雨
高雄市	橋頭區	東林里里林東路公路巷.興樹路東林段	瞬間雨量過大，造成排水宣洩不及	1070823 豪雨
高雄市	橋頭區	東林里里林東路溪北巷.頂頭巷	瞬間雨量過大，造成排水宣洩不及	1070823 豪雨
高雄市	橋頭區	白樹里六合巷	瞬間雨量過大，造成排水宣洩不及	1070823 豪雨
高雄市	橋頭區	筆秀里林北路(五里林橋往北)	地勢低窪，排水宣洩不及	1070823 豪雨
高雄市	橋頭區	頂鹽里河北路豐祥路週圍農路	地勢低窪、溪水溢堤	1070823 豪雨
高雄市	橋頭區	芋寮里芋林路(鹽埔橋至里林西路)	地勢低窪，瞬間雨量過大，造成排水宣洩不及	1070823 豪雨
高雄市	橋頭區	西林里林北路(芋林路至公厝北路)	地勢低窪、溪水溢堤	1070823 豪雨
高雄市	橋頭區	東林里公厝北路(五里林橋至天后宮)	地勢低窪，瞬間雨量過大，造成排水宣洩不及	1070823 豪雨
高雄市	橋頭區	筆秀里筆秀路週圍	地勢低窪、溪水溢堤	1070823 豪雨
高雄市	橋頭區	芋寮里南北路(芋寮路至復興西路)、朝福路(朝福橋以東)	地勢低窪，瞬間雨量過大，造成排水宣洩不及	1070823 豪雨
高雄市	橋頭區	東林里里林東路(公路巷至溪北巷路口)	瞬間雨量過大，造成排水宣洩不及	1070823 豪雨
高雄市	橋頭區	筆秀里筆秀路廟前巷	瞬間雨量過大，造成排水宣洩不及	107 年 0823 豪雨

縣市	鄉鎮	位置	淹水原因	備註
高雄市	燕巢區	海成社區(約略涵蓋海成二街及海成三街等)	地勢低窪、瞬間雨量過大	1070823 豪雨
高雄市	彌陀區	舊港里	地勢低窪	107 年 0823 豪雨
高雄市	彌陀區	文安里	地勢低窪	107 年 0823 豪雨
高雄市	彌陀區	光和里	地勢低窪	107 年 0823 豪雨
高雄市	彌陀區	海尾里	地勢低窪	107 年 0823 豪雨
高雄市	鹽埕區	鹽埕圓環一帶	地勢低窪、瞬間雨量過大	107 年 0823 豪雨
高雄市	鹽埕區	公園路與必信街段	地勢低窪、瞬間雨量過大、抽水站排水不及	107 年 0823 豪雨
高雄市	鹽埕區	七賢三路(新樂街至北斗街段)	地勢低窪、瞬間雨量過大、抽水站排水不及	107 年 0823 豪雨
高雄市	鹽埕區	五福四路 260 巷口及新興街口 大安街全段	地勢低窪、瞬間雨量過大、抽水站排水不及	107 年 0823 豪雨

附錄 3、高積（淹）水潛勢區防汛熱點位置表

區域	項次	地點	經度	緯度	積水原因
楠梓區	1	中泰街與泰昌路口	120.284644	22.715131	強降雨宣洩不及
		美昌街 165 巷	120.278395	22.718705	智昌街末段及北昌街，美昌街 165 巷，屋內進水嚴重，請水利局立刻調一台大型抽水機
	2	右昌街 187 巷與右昌街 223 巷	120.28786	22.712399	地勢低窪、強降雨宣洩不及
	3	軍校路蔚藍海岸一帶	120.293206	22.707599	地勢低窪、既有排水斷面不足
左營區	4	德民路監理所前	120.318142	22.731801	僅有洩水孔無道路側溝，該路段落葉多易阻塞，遇大雨易宣洩不及
	5	文慈路與大中二路南側一帶	120.317222	22.679435	位於該地區相對低窪處、強降雨宣洩不及
鼓山區	6	軍校路與實踐路口	120.292382	22.690437	地勢低窪、強降雨宣洩不及
	7	鼓山三路一帶	120.275559	22.657308	山區逕流排入市區，造成市區排水系系統負荷，加以愛河水位頂托等影響，排水效能不彰
	8	鼓山區鐵道文化園區旁臨海新路	120.275945	22.620595	輕軌施工後原有路寬縮減，原有雙側側溝排水變為單側排水，強降雨期間宣洩不及
三民區	9	鼓山三路雄峰路一帶	120.283374	22.66895	本段鼓山三路箱涵為壓力箱涵，往北流至桃子園路往西經桃子園路箱涵接往軍區大排，疑因鼓山三路西側軍區內山邊大溝大量逕流匯入桃子園路導致鼓山三路箱涵回流致本路段雨量宣洩不及積淹水
	10	澄清路與青年路二段 588 巷	120.349392	22.646494	0827 及 0828 跨夜連續兩場強降雨，寶業里滯洪池已滿水、無法持續蓄水，導致積水
	11	三民街(三民市場)	120.292492	22.635306	受幸福川潮位影響，內水無法排出
	12	高雄市三民區孝順街 505 巷 22 號	120.312518	22.648549	三民區孝順街 505 巷 22 號週圍淹水 80 公分。目前快接近 100 公分。
苓雅區	13	德山街 19 巷與民族巷	120.316185	22.646286	地勢較低，及寶珠溝滿水位，造成內水無法排出
	14	三多三路與中山二路周圍	120.304675	22.614089	強降雨期間宣洩不及，淹水範圍北至興中一路，南至新光路，淹水深度約半個輪胎高
前鎮區	15	成功二路（正勤路—成功橋）	120.302588	22.601675	因整體排水路下游出口處未於輕軌設置時一併施作，以致強降雨期間宣洩不及
	16	成功二路（正勤路—時代大道）	120.304623	22.596581	市地重劃 83 期排水箱涵尚未銜接既有側溝排水路，以及 90 期市地重劃 地表逕流，造成排水宣洩不及，雨稍緩後積水隨

區域	項次	地點	經度	緯度	積水原因
					即消退
	17	新生路、和義街及和祥街	120.320824	22.577081	每次雨勢較大即易淹水，雨稍緩後 20 分鐘內積水隨即消退，初步研判為感潮影響，以致宣洩不及。
旗津區	18	廟前路及大關路 30 巷一帶	120.269931	22.613374	緊鄰海邊，又局部地勢較低，加上氣候變遷導致大潮滿潮時水位較高，海水倒灌造成路面積水
	19	南汕巷(大汕頭漁港)一帶	120.290401	22.586222	
	20	渡船巷	120.300488	22.572635	
	21	上竹巷	120.293018	22.581899	
茄萣區	22	茄萣區濱海路	120.179283	22.902043	既有路側排水溝渠排水斷面不足，導致積水無法宣洩。
湖內區	23	湖內區西挖支線	120.224428	22.899503	因涵口圳排水鄰近出海口，排洪能力不足造成水流迴淤至劉家里、海山里、海埔里社區一帶。
路竹區	24	路竹區三公路	120.224479	22.856154	路竹區頂寮里地勢低窪，於大潮時海水倒灌及降雨聯合作用灌，社區內排水無法排洩，造成積水情形。
	25	路竹區金平路	120.270675	22.869545	將金平路上淹水區，導排至下游雨水下水道系統，改善長度 1,381M。
田寮區	26	月世界地景公園	120.389063	22.885932	中央管-二仁溪水位暴漲，部分護岸位處私有地且有廢棄建物設置，故未設置護岸及擋水牆，造成溢堤。
永安區	27	永安區排水系統	120.206875	22.827483	(1)短時強降雨超過保護標準 430mm，0823 降雨量達 447mm (2)聚落地勢低窪
梓官區	28	梓官區台 17 線(信義路、和平路段)	120.260968	22.764669	既有路側排水溝渠排水斷面不足，導致積水無法宣洩。
	29	梓官區中正路	120.253682	22.731759	受典寶溪外水高漲影響導致迴水。
岡山區	30	岡山區潭底社區	120.309506	22.830937	岡山區嘉興、潭底社區淹水主要是降雨量太大，西南氣流降下最大日降雨量高達 434.5mm 超過岡山區排水系統設計防洪標準及潭底社區受潭底排水水位高漲影響發生倒灌。
		岡山區五甲尾滯洪池工程			
	31	岡山區嘉峰路	120.312377	22.828337	該區域排水應地勢匯集至嘉峰路東側側溝後，因水溝通水量不足無法及時宣洩，造成積淹水情況。
	32	岡山區成功路及嘉興橋	120.301912	22.815676	成功路 460 巷口側溝匯集東側允成工業區內排水，水量大常造成該段側溝宣洩不及。
	33	岡山區岡山路	120.296051	22.792897	岡山路東側側溝(大德一路至岡山路 221 巷側溝排水不順，且有逆坡至通水斷面減少無法負荷。
橋頭區	34	橋頭區鹽埔橋及	120.2813	22.766155	(1)短延時降雨強度及日雨量(374mm)超

區域	項次	地點	經度	緯度	積水原因
		筆秀橋			出 10 年重現期設計保護基準(328mm/日)及 25 年不溢堤(368mm/日)。(2)典寶溪水位高漲頂拖，造成筆秀支線無法排出，造成低窪處淹水。(3)典寶溪鹽埔橋及橋頭仔橋附近溢堤。
燕巢區	35	燕巢區樹德科大前	120.375997	22.763008	面前埔溝收集上游廣大集水區水量，加上興龍段 1 地號與 7 地號交界處堆置土丘嚴重阻擋排水，造成樹德科技大學一帶等地勢低窪處雨水宣洩不及。
大樹區	36	大樹區瓦厝街	120.409803	22.645709	北側農地違規開發造成地表逕流增加，下游無設排水溝導排，因而積淹水。
大社區	37	大社區大新路及三民路	120.348668	22.725129	現況中里排水、大新路、三民路分洪箱涵於路口匯集後向西排入林子邊排水，因短延時強降雨，大新與三民路口鄰近路面洩水不及，側溝排水不良，地表逕流無法快速排入下水道排水系統，造成低窪處淹水。
	38	大社區和平路二段	120.359947	22.721441	既有排水路通水斷面不足，造成和平路二段 199 巷口雨水無法宣洩。
仁武區	39	仁武區(曹公新圳)	120.359156	22.676587	主要因時雨量超出雨水下水道設施負荷及曹公新圳水位溢堤，內水無法排出。
	40	仁武區竹後里大德街	120.335408	22.707433	竹後里大德路一帶地勢相對低窪，豪雨期間下游竹後排水水位壅高，導致內水難以外排，而造成積淹。
	41	仁武區鳳仁及澄觀路	120.352733	22.685811	鳳仁路及澄觀路口地勢低窪，復因東北側農業區違規開發，造成地表逕流大增，以致路口處易積淹且連續強降雨導致曹公新圳水位壅高，內水難以外排而積淹水。
	42	仁武區大正路	120.337994	22.673756	原有灌排水路錯接雨水下水道，以致八德南路與大正路 185 巷一帶豪雨時易淹水。
烏松區	43	烏松區神農路及水管路	120.373049	22.659413	神農路與水管路口西側路段地勢低窪，且下游壟埔排水於連續豪雨期間水位高漲，內水難以外排，而造成積淹水。
	44	烏松區神農路 890-1 號	120.398077	22.647071	局部地勢低窪，路側洩水孔數量不足。
	45	神農路與美山路	120.39141	22.64965	地勢低窪、強降雨宣洩不及
	46	大埤路	120.362666	22.658701	澄清湖滿水位導致該區域淹水(長庚醫院至澄清湖棒球場)
	47	東豐巷	120.372012	22.648917	此區為農業區，周遭皆為農田水利會轄管灌溉溝渠，且局部地區地勢低窪。
鳳山區	48	光復路二段、澄清路一帶	120.344258	22.629406	光復路一、二段無規劃雨水下水道系統，曹公圳及其下游達滿水位，導致宣洩不及

區域	項次	地點	經度	緯度	積水原因
					積淹水
	49	光復路(經武路至中華街)	120.356237	22.627877	因部分側溝老舊斷面不足，導致宣洩不及積淹水
	50	鳳明街城隍廟周邊	120.359162	22.627114	該地區因排水幹線老舊及下游段通水斷面不足，雨季常排洪不及造成溢淹災情
	51	衛武營南側停車場一帶(輜汽路與新強路路口)	120.338836	22.616608	因衛武營內基地地勢較高，107 年 8 月豪大雨時基地內積水，從衛武營南側停車場出入口排出，導致對向側民宅積淹水
大寮區	52	內坑路及歡喜大樓一帶	120.379893	22.588414	地勢北高南低，大雨時北側山區大量逕流水往南排洩，又內坑路道路旁洩水孔功能不佳及下游之拷潭排水尚未完成整治
	53	新厝路(大坪頂往新厝)	120.403392	22.561604	因新厝路周圍為山坡地地形，逢降雨易形成地表逕流，並將山坡砂土帶入側溝，側溝容易淤積，降低排水功能。
	54	鳳林三路 344 巷	120.39803	22.602704	因林園排水水位上漲，內水難以外排，又既有護岸高度不足使外水倒灌，導致低窪處積淹。
	55	大寮區鳳林二路	120.409977	22.57456	依據經濟部水利署 97 年 12 月核定林園排水系統規劃報告排水渠道幾乎均不能通過 10 年重現期距之洪水。
	56	大寮區拷潭、內坑	120.389489	22.587604	依據經濟部水利署 97 年 12 月核定林園排水系統規劃報告排水渠道經水理檢算結果幾乎均不能通過 10 年重現期距之洪水。
林園區	57	林家里龍潭路 225 巷 1 號前	120.377984	22.512924	道路側溝出口排入軍營內既有排水水路阻塞
	58	林家里龍潭路 120 巷前	120.379301	22.513171	<ul style="list-style-type: none"> 該區域位於清水巖山麓旁，大量坡地雨水沿龍潭路流入林家里村庄內。 村庄內巷弄側溝通水斷面不足，且逕流水集中於單側側溝
	59	五福里五福路與中芸排水交會處(249、252 巷)	120.400119	22.505087	<ul style="list-style-type: none"> 249 巷及 252 巷交界處局部地勢低窪。 道路側溝溝底低於中芸排水計畫水位，以致排水不順。
	60	五福里五福路及 18 巷口周邊	120.404294	22.501068	<ul style="list-style-type: none"> 五福路 18 巷巷口局部地勢較低，且巷口側溝溝底逆坡。 五福路水溝下游溝底高程低於南側台 17 線路側溝溝底，以致逕流水無法宣洩。 五福路於銜接南側台 17 線，目前僅設置單側道路側溝。
	61	北汕里北汕二路	120.406799	22.482801	<ul style="list-style-type: none"> 北汕二路兩側為養殖魚塭，養殖用水排入側溝，導致側溝平常水位高。 養殖業於部分路段側溝內私設魚塭排放

區域	項次	地點	經度	緯度	積水原因
					管，阻礙排水。
	62	北汕路 242 巷及 218 巷	120.410513	22.484281	局部地勢低窪，且側溝淤積，以致阻礙排水。
	63	中汕里 北汕路 33 巷附近 (三清宮)	120.408651	22.478339	汕尾排水渠道兩側違建侵入河道造成排水斷面束縮，加上地勢相對低窪且受外海潮位影響，造成周圍社區積淹水。
旗山區	64	圓潭地區	120.502622	22.930588	水利會轄管二仁水圳豪大雨時匯集坡地逕流水致溢堤
	65	延平一路	120.48371	22.891104	延平一路側溝係設置於人行道上，並於路緣石設置橫向排水孔(側流入式)，豪大雨時上游坡地逕流沿台 3 線流入旗山市區，導致積淹水
	66	半廊仔社區	120.488689	22.846069	半廊仔地勢低窪，豪大雨美濃溪外水高漲至內水無法排出。
美濃區	67	美濃區(美濃市區)	120.541618	22.900724	保護標準 400mm，0823 降雨量達 452mm，美濃溪水位高漲，內水無法排出
	68	美濃區福安里	120.518804	22.896355	保護標準 400mm，0823 降雨量達 452mm，福安地勢低窪，河道橋梁瓶頸段。

附錄 4、高雄市防汛器材資源表

一、吊車								
車號	保管單位	資源所在鄉鎮	數量	噸數	器材描述	可載貨物淨重	吊重	種類
-	明田營造有限公司	美濃區	1	20	20t 吊卡車	-	-	-
-	盛進營造有限公司	大社區	1	20	開口合約廠商提供	-	-	-

二、卡車							
車號	保管單位	資源所在鄉鎮	數量	噸數	器材描述	載重	動力來源
--	棋陽土木包工業	湖內區	1	20	-	15	柴油
--	盛進營造有限公司	大社區	2	15	開口合約廠商提供	柴油	盛進營造有限公司

三、挖土機						
車號	保管單位	資源所在鄉鎮	數量	噸數	器材描述	履帶式或輪胎式
-	瑞榮營造有限公司	湖內區	1	-	PC200 以下	履帶式
-	棋陽土木包工業	湖內區	1	50	-	履帶式
-	棋陽土木包工業	湖內區	1	200	-	履帶式
-	明田營造有限公司	美濃區	1	-	挖土機 60 型	履帶
-	明田營造有限公司	美濃區	1	-	挖土機 120 型	履帶

-	明田營造有限公司	美濃區	1	-	挖土機 200 型	履帶
-	盛進營造有限公司	大社區	1	-	開口合約廠商提供	履帶式

四、砂包

保管單位	資源所在鄉鎮	數量	器材描述	水系	河川/海岸	規格
大樹區公所	大樹區	300	砂包	高屏溪	高屏溪	每包約 5 公斤
鼓山區公所	鼓山區公所 行政中心	671	砂包	愛河	愛河	15 公斤/包
鳥松區公所	鳥松區	478	砂包	後勁溪	後勁溪	約 25Kg/包
燕巢區公所	燕巢區公所	380	砂包	阿公店溪 及典寶溪	-	20 公斤
岡山區公所	岡山區	500	砂包	阿公店溪 流域、典寶 溪流域	阿公店溪流 域、典寶溪 流域	15kg
楠梓區公所	楠梓區	3405	砂包	後勁溪	後勁溪	-
路竹區公所	路竹區公所	472	砂包	-	-	-
旗津區公所	旗津區	700	防汛砂 包	無	無	
大寮區公所	大寮區	593	防汛砂 包	-	-	-
仁武區公所	仁武區	1100	砂包	-	獅龍溪/曹公 新圳	包
阿蓮區公所經建 課	阿蓮區	270	塑膠麻 布袋裝	-	-	20kg
旗山區公所	旗山區	100	砂包	-	-	-
茄萣區公所	茄萣區	1710	砂包	-	-	-
苓雅區公所	苓雅區	996	砂包	-	-	-
永安區公所	永安區	2200	砂包	北溝	無	20KG
小港區公所	小港區	1000	砂包	無	鹽水港溪	20kg

彌陀區公所	彌陀區	200	砂包	-	-	-
橋頭區公所	橋頭區	800	砂包	典寶溪	典寶溪	-
前金區公所	前金區	4000		愛河	愛河	包
甲仙區公所	甲仙區	193	砂包	無	無	無
杉林區公所	杉林區	390		-	-	-
三民區公所	三民區	827	20 公斤/ 包	愛河	愛河	包
梓官區公所	梓官區	250	-	-	-	-
湖內區公所	湖內區	500	砂包	-	-	-
鹽埕區公所	鹽埕區	600		愛河	愛河	
新興區公所	新興區	706	防水用 砂包	0	0	15 公斤 / 包
林園區公所	林園區	977	防汛砂 包	高雄沿海	高雄沿海	-
六龜區公所	六龜區	605	砂包			
明田營造有限公司	美濃區	500	/	高屏溪	高屏溪	砂包
明田營造有限公司	美濃區	500	/	高屏溪	高屏溪	太空包
大社區公所	大社區	600		高雄沿海	高雄沿海	約 10 公斤裝

五、發電機									
保管單位	資源所在鄉鎮	數量	器材描述	發電量	電壓	轉速	是否附有車輪及腳架	是否需車輛拖曳	動力來源
苓雅區公所役政災防課	苓雅區	2	SG4000XA	3.2	110V/220V	-	否	是	-
苓雅區公所役政災防課	苓雅區	1	cap power 3500iE	3	120V	-	是	否	-
路竹區公所	路竹區	1	大型移動式發電機(1000 瓦以上)	-	-	-	否	-	-
大寮區公所	大寮區	1	固定式柴油發電機-恆順牌	7.5KVA	220/110	3600	無	無	柴油
路竹區公所	路竹區	1	小型移動式發電機(1000 瓦以下)	-	-	-	否	-	-
阿蓮區公所民政課	阿蓮區	1	-	950 瓦	110v	-	否	否	汽油
鳥松區公所	鳥松區	1	小型發電機	-	110V	-	無	否	無鉛汽油
民政課	岡山區	1	發電機	40KW	110V-220V	1800/分	有腳架	固定式	柴油
阿蓮區公所民政課	阿蓮區	1	-	6.8 千瓦	110v	-	是	是	柴油
茄萣區公所	茄萣區	1	多極旋轉勵磁型單相交流變頻發電機	950VA	100V	-	否	否	汽油
茄萣區公所	茄萣區	1	防音型柴油發電機	7.5KVA	110/220V	3600rpm	否	固定式不	柴油

								可移動	
民政課	橋頭區	1	柴油引擎交流電發電機	7.5KVA	220V	1800	否	是	引擎發動
民政課	橋頭區	1	輕型發電機	KG5000	110V	5.4HP	有車輪	是	引擎發動
社經課	前金區公所	1	發電機		110V		否	否	汽油
甲仙區公所社會課	甲仙區	6	發電機		110V		有	否	
三民區公所	三民區	1	SG5800XAE/KAIYU 無鉛汽油/引擎式	4.8KVA	110V/220V	3600RPM	有	否	無鉛汽油/引擎式
杉林區公所	杉林區	4	可移動式	110V		3 台有車輪	否	柴油	杉林區公所
民政課	湖內區	1	-	-	-	-	否	否	柴油
六龜區公所	六龜區	1	柴油發電機	110v		無	無	柴油	六龜區公所
美濃區公所	美濃區	2	6 英吋抽水機動力	-	-	-	-	-	-

附錄 5-1、災害通報單

淹水災害通報單（範例）

傳受單位		通報時間		年 月 日 時 分	
<input type="checkbox"/> 經濟部部長 <input type="checkbox"/> 經濟部水利署署長 <input type="checkbox"/> 經濟部水利署水利防災中心 <input type="checkbox"/> 內政部營建署 <input type="checkbox"/> 行政院農業委員會水土保持局 <input type="checkbox"/> 行政院農業委員會農田水利處 <input type="checkbox"/> 交通部中央氣象局 <input type="checkbox"/> 災害防救科技中心		通報別		<input type="checkbox"/> 初報 <input type="checkbox"/> 續報 <input type="checkbox"/> 結報	
		通報單位		經濟部	
		電話		(02) 37073110 (02) 37073119	傳真
副知單位					
<input type="checkbox"/> 行政院災害防救委員會					
發生時間		年 月 日 午 時 分			
災害地點					
發生原因					
災情狀況					
影響情形		淹水長度____公尺、寬度____公尺、深度____公分 <input type="checkbox"/> 人車尚可通行 <input type="checkbox"/> 人車無法通行 <input type="checkbox"/> 民宅積水			
應行處置措施		查證災情並追蹤列管處置情形。 抽水機調派情形。 3.處置情形持續回報本部。			
備註		請定時將最新處置情形回報本部至災情狀況解除為止。			

附錄 5-2、災情查報處置表

豪雨淹水災情查報處置表				
氣象基本資料	時間			
	地點			
	單位			
	累積降雨量 (事後補紀錄)			
查詢及回復對象	時間		查詢結果	<input type="checkbox"/> 無災情
	單位			<input type="checkbox"/> 有災情(續填下面欄位)
	姓名			列管案號:
	電話			
淹水時間				
淹水地點				
淹水情形	長	m、寬	m、深	cm
影響層面	影響人車通行	<input type="checkbox"/> 有	<input type="checkbox"/> 無	
	住宅淹水	<input type="checkbox"/> 有	<input type="checkbox"/> 無	
處置情形	聯絡人姓名電話			
	協勤人員姓名電話			
	抽水機派遣情形	出動單位		
		帶隊人員姓名電話		
		規格		
		數量		
		出動時間		
		抵達時間		
		開始抽水時間		
完成淹水抽除時間				

附錄 5-3、災情管制表

案號	上傳時間	市(市)(區區)	災情類別	發生時間	發生地點	現場狀況	處理情形	處理狀態

附錄 5-4、水利署移動式抽水機支援申請表

申請機關：高雄市政府

受理機關：經濟部

填報人（職稱/姓名/電話）：

水利署抽水機調度小組電話：02-37073113

核定人：

申請時間：

傳真：02-37073044、02-37073054

	支援區 區	抽水區域 (含淹水情 形)	報到地 點	聯絡人 (姓名、電話)	支援 單位	所在地點	出發時 間	預計 抵達 時間	帶隊官 (姓名、電話) 操作員 (姓名、電話)	機組編 號	申請單 位簽收 時間	組裝 完成 時間	撤離 時間
										到達報 到地點 時間	到達抽 水地點 時間	開始 抽水 時間	
1.				姓名： 電話：					姓名： 電話： 姓名： 電話：				
2.				姓名：					姓名：				

				電話：					電話：				
									姓名：				
									電話：				
3.				姓名：					姓名：				
				電話：					電話：				
									姓名：				
									電話：				

註：一、粗黑框內由審核機關填寫。二、每台抽水機請填寫一列。三、粗黑框右側由各支援單位填寫。

第 頁/共

擬辦 （經濟部抽水機調度小組）	審核 （抽水機小組值班科長）	核定 （值班組長）

附錄 6、各類聯絡表

附錄 6-1、高雄市災情人員查通報人員與防汛搶險隊員編組表

(鄉、鎮、市、區)		高雄市三民區公所				
災情通報專線		07-3229575		8821669460489(衛星電話)		3228093(災情傳真)
災情人員	災情查察人員任務：巡察轄管範圍，主動察覺災情	姓名	職稱	住宅電話	行動電話	責任區域
		方文城	里幹事	07-3228160# 166		寶獅里、安吉里
		王月芬	里幹事	07-3228160# 168		寶國里
		朱源貞	里幹事	07-3228160# 166		寶龍里、港新里
		余玲淑	里幹事	07-3228160# 274		灣利里、鼎盛黑
		吳允菁	里幹事	07-3228160# 135		德行里
		呂竹如	里幹事	07-3228160# 274		鼎西里
		宋榮興	里幹事	07-3228160# 170		安宜里、豐裕里
		李秀英	里幹事	07-3228160# 150		本文里、寶中里
		李佳紘	里幹事	07-3228160# 265		灣復里、精華里
		李美娟	里幹事	07-3228160# 170		本武里
		李國儀	里幹事	07-3228160# 265		寶玉里
		林佩盈	里幹事	07-3228160# 136		德北里
		林映州	里幹事	07-3228160# 168		寶珠里、鳳北里
		林煦瑄	里幹事	07-3228160# 176		本館里、立誠里
林慧嬋	里幹事	07-3228160# 150		興德里、博惠里		

	柯嘉甄	里幹事	07-3228160# 288		本上里、裕民里
	洪崇富	里幹事	07-3228160# 287		安泰里、安邦里
	徐斐卿	里幹事	07-3228160# 178		鼎泰里
	廖孟才	里幹事	07-3228160# 167		鼎泰里
	翁健堯	里幹事	07-3228160# 236		安發里、川東里
	張雅菁	里幹事	07-3228160# 169		寶盛里、港西里、立德里
	張雅權	里幹事	07-3228160# 172		正順里、達勇里
	張瑜玲	里幹事	07-3228160# 172		正興里
	郭文毅	里幹事	07-3228160# 167		本揚里、長明里
	郭保成	里幹事	07-3228160# 174		鼎金里、達德里
	郭紋秀	里幹事	07-3228160# 174		安康里、安寧里
	陳文章	里幹事	07-3228160# 178		寶泰里、博愛里
	陳宗旺	里幹事	07-3228160# 175		鼎強里、安東里
	陳望德	里幹事	07-3228160# 276		灣愛里、安生里
	陳瑾藝	里幹事	07-3228160# 171		灣成里、德仁里
	黃文彥	里幹事	07-3228160# 288		鼎力里、德智里
	黃添彬	里幹事	07-3228160# 270		寶興里、力行里
	黃稚鈞	里幹事	07-3228160# 165		本安里、達仁里
	劉韋廷	里幹事	07-3228160#		寶安里

			268		
	劉聖勇	里幹事	07-3228160# 173		本和里、十全里
	歐桂芳	里幹事	07-3228160# 175		本元里、灣中里
	蔡文仁	里幹事	07-3228160# 272		灣勝里、灣興里
	蔡育其	里幹事	07-3228160# 270		鼎中里、千秋里
	蔡孟蓁	里幹事	07-3228160# 176		寶慶里、寶民里
	蔡宛琳	里幹事	07-3228160# 136		民享里、港東里、鳳南里
	鄭智文	里幹事	07-3228160# 272		寶華里、寶民里
	謝秀雲	里幹事	07-3228160# 169		寶德里、灣子里
	謝清賢	里幹事	07-3228160# 276		灣華里、同德里
	簡寶慧	里幹事	07-3228160# 268		立業里、建東里、德西里
	羅濟豪	里幹事	07-3228160# 173		安和里、達明里、千歲里
	蘇淑燕	里幹事	07-3228160# 287		德東里、十美里、千北里
災情通報 人員任 務：通報災 情予權責機 關	姓名	職稱	辦公室電話	行動電話	電子信箱
	張景量	課長	3228160#252		besttao@kcg.gov.tw
	周志宗	課長	3228160#137		jojttw@gmail.com
	葉景星	課長	3228160#164		aliyeh@kcg.gov.tw
	莊慶祥	課長	3228160#259		bigbear@kcg.gov.tw
	王元幽	主任	3228160#188		zealot@kcg.gov.tw
	林貴月	主任	3228160#124		et0018@kcg.gov.tw
	莊世惠	主任	3228160#126		nico0916@kcg.gov.tw
	吳佳容	視導	3228160#139		jungww@kcg.gov.tw

		賀淑萍	視導	3228160#258		h300408@kcg.gov.tw
		陳彥維	課員	3228160#133		sjcare@kcg.gov.tw
		張義興	課員	3228160#233		binjanso@kcg.gov.tw
		王建民	課員	3228160#149		wang7007@kcg.gov.tw
		謝淑貞	課員	3228160#231		jane6336@kcg.gov.tw
		林美足	課員	3228160#232		ht960528@kcg.gov.tw
		朱俊吉	技士	3228160#162		a0919@@kcg.gov.tw
		陳俊臣	課員	3228160#225		sunray@kcg.gov.tw
		紀秀旻	課員	3228160#147		min0220@kcg.gov.tw
		江維真	課員	3228160#198		jfwsch@kcg.gov.tw
	災情查證人員任務 ：確認由民眾傳播及媒體傳播災情知正確性	姓名	職稱	辦公室電話	行動電話	責任區域
		周志宗	課長	3228160#137		三民區
		吳佳容	視導	3228160#139		三民區
		陳彥維	課員	3228160#133		三民區
		張義興	課員	3228160#233		三民區
		洪偉堯	課員	3228160#132		三民區
		王建民	課員	3228160#149		三民區
		楊麗玉	課員	3228160#313		三民區
		林美足	課員	3228160#232		三民區
		陳櫻萍	課員	3228160#230		三民區
		謝淑貞	課員	3228160#231		三民區
防汛搶險隊	編組任務執行內容	姓名	職稱	辦公室電話	行動電話	責任區域
		葉景星	經建課長	3228160#164		綜理全區
		朱俊吉	技士	3228160#162		三民西區
		黃拓仁	技士	3228160#185		三民東區
		薛學明	技士	3228160#163		三民東區
		林玥伶	技佐	3228160#183		三民東、西區

區		高雄市大社區				
災情通報專線/傳真		電話：3513300			傳真：3533801	
災情人員	災情查察人員 任務：巡察轄管範圍，主動察覺災情	姓名	職務	辦公室電話	行動電話	責任區域
		陳惠鶯	里幹事	3513309-106		大社里
		江慧玲	里幹事	3513309-106		中里里
		黃幸珊	里幹事	3513309-108		神農里
		蔡銘修	里幹事	3513309-107		三奶里
		蘇傳能	里幹事	3513309-108		嘉誠里
		賴俊佃	里幹事	3513309-104		觀音里、保社里
		丁秋鳳	里幹事	3513309-107		翠屏里、保安里
	災情通報人員 任務：通報災情予權責機關	姓名	職務	辦公室電話	行動電話	電子信箱
		陳麗珍	課長	3513309-101		災害應變中心
		吳宗泯	課員	3513309-113		災害應變中心
	災情查證人員 任務：確認由民眾傳播及媒體傳播災情知正確性	姓名	職務	辦公室電話	行動電話	責任區域
		黃義和	技士	3513309-138		高雄市大社區
防汛搶險隊	編組任務 執行內容	姓名	職務	辦公室電話	行動電話	責任區域
	緊急連絡調度搶修 廠商及防汛設備	蘇榮章	課長	3513309-131		高雄市大社區

公所：		高雄市大寮區公所				
災情通報專線		(07) 786-0323 (07)783-9714			傳真：	
災情人員	災情查察人員 任務：巡察轄管範圍，主動察覺災情	姓名	職務	辦公室電話	行動電話	責任區域
		黃麗純	里幹事	781-3041#190		義和里區域
		黃先造	里幹事	781-3041#197		江山里區域
		辛秋隆	里幹事	781-3041#196		溪寮里區域
		蔡適光	里幹事	781-3041#192		中庄里區域
		黃錫珍	里幹事	781-3041#164		前庄里區域
		陳沛儀	里幹事	781-3041#162		翁園里區域
		張淑貞	里幹事	781-3041#161		琉球里區域
		葉文乾	里幹事	781-3041#191		後庄里區域
		簡素娥	里幹事	781-3041#165		忠義里區域
		林怡伶	里幹事	781-3041#193		拷潭里區域
		黃博霖	里幹事	781-3041#195		內坑里區域
		顧景塵	里幹事	781-3041#161		過溪里區域
		張簡艾玲	里幹事	781-3041#169		新厝里區域
		薛鈺琳	里幹事	781-3041#197		光武里區域
		簡素娥	里幹事	781-3041#190		中興里區域
		艾文鳳	里幹事	781-3041#169		山頂里區域
		劉宇彤	里幹事	781-3041#168		永芳里區域
		林漢宜	里幹事	781-3041#192		會社里區域
		莊瑞言	里幹事	781-3041#162		三隆里區域
	曾錦鳳	里幹事	781-3041#191		上寮里區域	
	唐瑞珠	里幹事	781-3041#168		大寮里區域	
	蕭夜合	里幹事	781-3041#196		潮寮里區域	
	林玉棉	里幹事	781-3041#193		會結里區域	
	林進文	里幹事	781-3041#195		義仁里區域	
	楊英劍	里幹事	781-3041#194		昭明里區域	
	災情通報人員 任務：通報災情予權責機關	姓名	職務	辦公室電話	行動電話	電子信箱
李正方		經建課長	781-3041#170		ljflee@yahoo.com.tw	
何慧嫻		課員	781-3041#173		c540128@yahoo.com.tw	
梁樂章		技士	781-3041#176		kayaking@kcg.gov.tw	

		陳建中	技士	781-3041#171		chen097@kcg.gov.tw
		楊智能	技士	781-3041#175		k92d017@kcg.gov.tw
		黃識英	技工	781-3041#172		s7878493@ yahoo.com.tw
		鄭守仁	課員	781-3041#180		kawaicsj@kcg.gov.tw
		賴孟豐	技士	781-3041#179		h24baki@kcg.gov.tw
		郭俊佑	技士	781-3041#178		poponi@kcg.gov.tw
	災情查證 人員 任務：確認 由民眾傳 播及媒體 傳播災情 之正確性	姓名	職務	辦公室電話	行動電話	責任區域
		李正方	經建課 長	781-3041#170		綜理全區
		陳建中	技士	781-3041#171		中庄里、前庄里、翁園 里
		鄭守仁	課員	781-3041#180		拷潭里、內坑里、過溪 里、義和里
		郭俊佑	技士	781-3041#178		新厝里、光武里、中興 里、忠義里
		楊智能	技士	781-3041#175		山頂里、永芳里、會社 里、琉球里
		梁樂章	技士	781-3041#176		三隆里、過溪里、潮寮 里、昭明里
		賴孟豐	技士	781-3041#179		會結里、會社里、光武 里、拷潭里
		何慧嫻	課員	781-3041#173		義仁里、新厝里、內坑 里
		黃識英	技工	781-3041#172		中興里、永芳里、山頂 里、忠義里
防汛搶 險隊	編組任務 執行內容	姓名	職務	辦公室電話	行動電話	責任區域
	緊急聯絡 調度搶修 廠商及防 汛設備	李正方	經建課 長	781-3041#170		綜理全區
		陳建中	技士	781-3041#171		中庄里、前庄里、翁園 里
		鄭守仁	課員	781-3041#180		拷潭里、內坑里、過溪 里、義和里

		郭俊佑	技士	781-3041#178		新厝里、光武里、中興里、忠義里
		楊智能	技士	781-3041#175		山頂里、永芳里、會社里、琉球里
		梁樂章	技士	781-3041#176		三隆里、過溪里、潮寮里、昭明里
		賴孟豐	技士	781-3041#179		會結里、會社里、光武里、拷潭里
		何慧嫻	課員	781-3041#173		義仁里、新厝里、內坑里
		黃識英	技工	781-3041#172		中興里、永芳里、山頂里、忠義里

鄉 (鎮、市、區)		高雄市大樹區				
災情通報專線		6512003				
災情人員	災情查察人員 任務：巡察轄管範圍，主動察覺災情	姓名	職稱	辦公室電話	行動電話	責任區域
		魏敏芳	里幹事	6514144		竹寮里
		蔡鑫語	里幹事	6575976		九曲里
		張美英	里幹事	6524541		久堂里
		梁金漢	里幹事	6513066		水安里
		梁金漢	里幹事	6514361		水寮里
		蔡益濠	里幹事	6528115		井腳里
		謝秀羌	里幹事	6520926		小坪里
		謝秀羌	里幹事	6516000		龍目里
		蔡宜臻	里幹事	6511207		大樹里
		洪義昇	里幹事	6529478		槎腳里
		蔡宜臻	里幹事	6519859		興山里
		蔡益濠	里幹事	6529988		和山里
		李東岳	里幹事	6566172		姑山里
		洪義昇	里幹事	6529478		三和里
		黃東耀	里幹事	6565585		大坑里
		黃東耀	里幹事	6562578		溪埔里
		葉富恭	里幹事	6564992		興田里
		葉富恭	里幹事	6565350		統嶺里
		災情人員	災情通報人員 任務：通報災情予 權責機關	魏敏芳	里幹事	6514144
謝鑫語	里幹事			6575976		九曲里
張美英	里幹事			6524541		久堂里
梁金漢	里幹事			6513066		水安里
梁金漢	里幹事			6514361		水寮里
蔡益通	里幹事			6528115		井腳里
謝秀羌	里幹事			6520926		小坪里
謝秀羌	里幹事			6516000		龍目里
蔡宜臻	里幹事			6511207		大樹里
洪義昇	里幹事			6529478		槎腳里
蔡宜臻	里幹事			6519859		興山里
蔡益通	里幹事			6529988		和山里
李東岳	里幹事			6566172		姑山里
洪義昇	里幹事			6529478		三和里

		黃東耀	里幹事	6565585		大坑里
		黃東耀	里幹事	6562578		溪埔里
		葉富恭	里幹事	6564992		興田里
		葉富恭	里幹事	6565350		統嶺里
	災情查證人員 任務：確認由民眾 傳播及媒體傳播 災情之正確性	孫振華	課長	6512003-171		大樹區
		林文松	技士	6512003-176		大樹區
		莊詠翔	技士	6512003-175		大樹區
		鄭民鴻	技佐	6512003-173		大樹區
防汛搶險 隊	編組任務 執行內容	姓名	職務	辦公室電話	行動電話	責任區域
	緊急聯絡調度搶 修廠商及防汛設 備 (挖土機、卡車、 山貓、吊車等機 具)	孫振華	課長	6512003-171		高雄市大樹 區
		林文松	技士	6512003#176		
莊詠翔		技士	6512003-175			
鄭民鴻		技佐	6512003-173			
緊急聯絡調度搶 修廠商及防汛設 備	貿捷土木 包工業	負責人：黃 佳山			高雄市大樹 區	

鄉(鎮、市、區)		高雄市小港區				
災情通報專線		07-8152144				
傳真電話		07-8152485				
災情人員	災情查察人員 任務：巡察轄管範圍，主動察覺災情	姓名	職務	辦公室電話	行動電話	責任區域
		林杏娥	里幹事	8122260-232		港明、廈莊等 2 里
		孔秀貞	里幹事	8122260-233		松山、店鎮等 2 里
		宋惠蘭	里幹事	8122260-235		順苓、正苓等 2 里
		林志明	里幹事	8122260-223		港墘、鳳鳴等 2 里
		張簡睿謹	里幹事	8122260-223		鳳森、大苓等 2 里
		陳淑卿	里幹事	8122260-227		孔宅、松金等 2 里
		陳一夫	里幹事	8122260-255		港口、二苓等 2 里
		葉秀青	里幹事	8122260-255		大坪、港南等 2 里
		陳汶瑄	里幹事	8122260-232		六苓、高松等 2 里
		李志堅	里幹事	8122260-235		中厝、龍鳳等 2 里
		張玉純	里幹事	8122260-223		濟南、合作等 2 里
		鄭宛儒	里幹事	8122260-227		鳳林、小港等 2 里
		朱信松	里幹事	8122260-239		坪頂里
		蔡王溱	里幹事	8122260-256		山明里
		謝秀芬	里幹事	8122260-233		青島、鳳宮等 2 里
曾秀琴	里幹事	8122260-256		港后、山東等 2 里		

	林星蕙	里幹事	8122260-223		港正、鳳興等 2 里
	任蘭花	里幹事	8122260-235		宏亮、泰山等 2 里
	涂家明	里幹事	8122260-239		港興、鳳源等 2 里
	薛正暉	里幹事	8122260-235		三苓、桂林等 2 里
災情通報人員 任務：通報 災情予權責 機關	姓名	職務	辦公室電話	行動電話	電子信箱
	翁崇瑞	課長	(07)8122260 轉 240		S8712205@kcg.gov.tw
	歐忠義	里幹事	(07)8122260 轉 221		peter719@kcg.gov.tw
	洪乾文	辦事員	(07)8122260 轉 222		hung720@kcg.gov.tw
災情查證人員 任務：確認 由民眾傳播 及媒體傳播 災情之正確 性	姓名	職務	辦公室電話	行動電話	責任區域
	林杏娥	里幹事	8122260-232		港明、廈莊等 2 里
	孔秀貞	里幹事	8122260-233		松山、店鎮等 2 里
	宋惠蘭	里幹事	8122260-235		順苓、正苓等 2 里
	林志明	里幹事	8122260-223		港墘、鳳鳴等 2 里
	張簡睿 謹	里幹事	8122260-223		鳳森、大苓等 2 里
	陳淑卿	里幹事	8122260-227		孔宅、松金等 2 里
	陳一夫	里幹事	8122260-255		港口、二苓等 2 里
	葉秀青	里幹事	8122260-255		大坪、港南等 2 里
	陳汶瑄	里幹事	8122260-232		六苓、高松等 2 里
	李志堅	里幹事	8122260-235		中厝、龍鳳等 2 里
	張玉純	里幹事	8122260-223		濟南、合作等 2 里

		鄭宛儒	里幹事	8122260-227		鳳林、小港等 2 里
		朱信松	里幹事	8122260-239		坪頂里
		蔡王溱	里幹事	8122260-256		山明里
		謝秀芬	里幹事	8122260-233		青島、鳳宮等 2 里
		曾秀琴	里幹事	8122260-256		港后、山東等 2 里
		林星蕙	里幹事	8122260-223		港正、鳳興等 2 里
		任蘭花	里幹事	8122260-235		宏亮、泰山等 2 里
		涂家明	里幹事	8122260-239		港興、鳳源等 2 里
		薛正暉	里幹事	8122260-235		三苓、桂林等 2 里
防汛搶險隊	編組任務 執行內容	姓名	職務	辦公室電話	行動電話	責任區域
	緊急聯絡調度 搶修廠商 及防汛設備	柯龍聖	課長	(07)8122260 轉 242		小港區全區
		陳仕閔	課員	(07)8122260 轉 237		小港區全區
		林珀夙	技士	(07)8122260 轉 248		小港區全區
		楊勝發	技士	(07)8122260 轉 237		小港區全區
		黃獻唐	技士	(07)8122260 轉 200		小港區全區
		何啟正	技佐	(07)8122260 轉 200		小港區全區

鄉(鎮、市、區)		仁武區公所				
災情通報專線		(07)-3747900;傳真:(07)375-9264				
災情人員	災情查察人員 任務：巡察轄管範圍，主動察覺災情	姓名	職務	辦公室電話	行動電話	責任區域
		林冬梅	里幹事	3727900-130		仁慈里、赤山里
		邱文鎮	里幹事	3727900-164		考潭里、烏林里
		黃秀雲	里幹事	3727900-134		灣內里、五和里
		陳美麗	里幹事	3727900-198		八卦里
		陳月琴	里幹事	3727900-133		仁武里、仁和里
		林美惠	里幹事	3727900-207		文武里、高楠里
		江文騫	里幹事	3727900-132		大灣里、仁福里
	李佩頤	里幹事	3727900-165		竹後里、後安里、中華里	
	災情通報人員 任務：通報災情予權責機關	姓名	職務	辦公室電話	行動電話	電子信箱
		林坤政	課長	3727900-107		jenwu04@kcg.gov.tw
		嚴國賢	課員	3727900-121		luffy@kcg.gov.tw
		吳曉忠	課員	3727900-224		hoa520970@yahoo.com.tw
	李月意	課員	3727900-114		limoony@kcg.gov.tw	
	災情查證人員 任務：確認由民眾傳播及媒體傳播災情知正確性	姓名	職務	辦公室電話	行動電話	責任區域
		許麗霞	課員	3727900-200		全區
		吳心慧	課員	3727900-194		全區
		沈靜芬	課員	3727900-123		全區
		鍾明樺	辦事員	3727900-124		全區
	謝易庭	辦事員	3727900-182		全區	
	防汛搶險隊	編組任務執行內容	姓名	職務	辦公室電話	行動電話
緊急聯絡調度搶修廠商及防汛設備		蔡東壁	課長	3727900-151		全區
		劉淑美	技士	3727900-152		全區
		張安賢	課員	3727900-156		全區
		葉逸欣	技士	3727900-147		全區
		曾進丁	技士	3727900-161		全區
		黃俊棋	技士	3727900-168		全區
		李宏盛	技士	3727900-158		全區

鄉(鎮、市、區)		高雄市內門區公所				
災情通報專線		07-6671211				
災情人員	災情查察人員 任務：巡察轄管範圍，主動察覺災情	姓名	職務	辦公室電話	行動電話	責任區域
		王禎瑜	民政課長	(07) 667-1211#35		
		龔飛盛	里長	(07) 667-1007		內豐里
		陳德旺	里長	(07) 667-1071		光興里
		林鴻文	里幹事	(07) 667-1211#30		內豐里、光興里
		張錦泉	里長	(07) 667-1701		東埔里
		湯卿炉	里長	(07) 667-1051		石坑里
		黃蕙瑛	里幹事	(07) 667-1211#32		東埔里、石坑里
		林熾杉	里長	(07) 660-2070		金竹里
		蒙勝南	里長	(07) 660-1681		永富里
		許銘溪	里幹事	(07) 667-1211#58		金竹里、永富里
		蔡瓊鳳	里長	(07) 667-4552		內門里
		洪生業	里長	(07) 667-2558		三平里
		王素玲	里幹事	(07) 667-1211#57		內門里、三平里
		力永信	里長	(07) 668-1510		內興里
		郭存典	里長	(07) 668-1266		木柵里
		林宏義	里幹事	(07) 667-1211#59		內興里、木柵里
		謝清雄	里長	(07) 667-4465		中埔里
		許愷麟	里長	(07) 667-1577		內東里
		謝振城	里長			瑞山里
		王鴻祥	里幹事	(07) 667-1211#31		中埔里、內東里、瑞山里
		謝振明	里長	(07) 660-1878		溝坪里
		陳順良	里長	(07) 660-1273		永興里
	洪明山	里長	(07) 660-1800		永吉里	
	周正良	里幹事	(07) 667-1211#34		溝坪里、永興里、永吉里	
	許志芳	里長	(07) 667-1619		觀亭里	
	沈芳昌	里長	(07) 667-2919		內南里	
何尊源	里幹事	(07) 667-1211#33		觀亭里、內南里		
災情通報人員 任務：通報災情予權責機關	姓名	職務	辦公室電話	電子信箱		
	林鴻位	農建課長	(07) 667-1211#60	ab4334@kcg.gov.tw		
	陳登堅	約僱人員	(07) 667-1211#61	s109580@yahoo.com.tw		
	郭同榮	技士	(07) 667-1211#69	tjkuo@kcg.gov.tw		
災情查證人員 任務：確認由民眾傳播及媒體傳播災情之正確性	姓名	職務	辦公室電話	責任區域		
	林鴻位	農建課長	(07) 667-1211#60			
	陳登堅	約僱人員	(07) 667-1211#61	全區		
	郭同榮	技士	(07) 667-1211#69			
防汛搶險隊	編組任務 執行內容	姓名	職務	辦公室電話	責任區域	
	緊急聯絡調度搶修廠商及防汛設備	林鴻位	農建課長	(07) 667-1211#60		
		阮鵬安	技士	(07) 667-1211#72	觀亭里、瑞山里、內東里、內南里、內豐里	
		許永郎	技士	(07) 667-1211#63	內興里、木柵里、三平里、光興里、中埔里	
		黃建勳	技士	(07) 667-1211#68	永吉里、永富里、石坑里、東埔里	
		郭同榮	技士	(07) 667-1211#69	金竹里、溝坪里、永興里、內門里	
陳登堅	約僱人員	(07) 667-1211#61	全區			

鄉(鎮、市、區)		高雄市六龜區公所				
災情通報專線		(07)689-2100				
災情查察人員 任務：巡察轄管範圍，主動察覺災情	姓名	職務	辦公室電話	行動電話	責任區域	
	陳柏樹	里幹事	07-6891113 07-6891294		六龜里 義寶里	
	劉君德	里幹事	07-6791102 07-6801175		新發里 大津里	
	許裕坤	里幹事	07-6871024 07-6892574		新威里 文武里	
	林宏榮	里幹事	07-6871084 07-6871034		新興里 新寮里	
	王庭妍	里幹事	07-6881114 07-6881154		荖濃里 寶來里	
	呂金雲	里幹事	07-6891194 07-6891114		中興里 興龍里	
災情通報人員 任務：通報災情予權責機關	姓名	職務	辦公室電話	行動電話	E-mail	
	楊孝治	區長	07-6892100#12		@kcg.gov.tw	
	陳昱如	主任秘書	07-6892100#13		u710040@gmail.com	
	蘇晁怡	秘書室主任	07-6892100#80		@kcg.gov.tw	
	林怡君	農業代理課長	07-6892100#62		@kcg.gov.tw	
	溫克崙	經建課長	07-6892100#50		@kcg.gov.tw	
	樂大誠	技士	07-6892100#55		@kcg.gov.tw	
	杜重諺	技士	07-6892100#57		@kcg.gov.tw	
	林孟翰	技佐	07-6892100#53		@kcg.gov.tw	
郭荷亭	辦事員	07-6892100#51		hoting29@kcg.gov.tw		
災情查證人員 任務：確認由民眾傳播及媒體傳播災情知正確性	姓名	職務	辦公室電話	行動電話	責任區域	
	楊孝治	區長	07-6892100#12		指揮本區緊急應變小組運作	
	陳昱如	主任秘書	07-6892100#13		協助指揮本區緊急應變小組運作	
	蘇晁怡	秘書室主任	07-6892100#80		綜理水利災害工程應變搶修及調度成員巡察區域排水	
	林怡君	農業代理課長	07-6892100#62			
	溫克崙	經建課長	07-6892100#50			
	樂大誠	技士	07-6892100#55		寶來里、荖濃里、新發里	
杜重諺	技士	07-6892100#57		六龜里、義寶里、文武里		
林孟翰	技佐	07-6892100#53				

		郭荷亭	辦事員	07-6892100#51		
		何琮琦	業務助理	07-6892100#58		興龍里、中興里、大津里
		陳亮宏	業務助理	07-6892100#54		新興里、新威里、新寮里
	編組任務內容	姓 名	職 務	辦 公 室 電 話	行 動 電 話	責 任 區 域
防汛搶險隊	聯合警察、消防、義消，進行道路搶通，疏散災區民眾，提供緊急避難	楊孝治	區長	07-6892100#12		指揮本區緊急應變小組運作
		陳昱如	主任秘書	07-6892100#13		協助指揮本區緊急應變小組運作
		蘇晁怡	秘書室主任	07-6892100#80		綜理水利災害工程應變搶修及調度成員巡察區域排水
		林怡君	農業代理課長	07-6892100#62		
		溫克崙	經建課長	07-6892100#50		
		樂大誠	技士	07-6892100#55		轄區各里區域排水及災害勘查提報、河川災害通報
		杜重諺	技士	07-6892100#57		
		林孟翰	技佐	07-6892100#53		
		郭荷亭	辦事員	07-6892100#51		
		何琮琦	業務助理	07-6892100#58		
		陳亮宏	業務助理	07-6892100#54		
		陳柏樹	里幹事	07-6891113 07-6891294		六龜里區域排水災害巡察通報 義寶里區域排水災害巡察通報
		劉君德	里幹事	07-6791102 07-6801175		新發里區域排水災害巡察通報 大津里區域排水災害巡察通報
		許裕坤	里幹事	07-6871024 07-6892574		新威里區域排水災害巡察通報 文武里區域排水災害巡察通報
林宏榮	里幹事	07-6871084 07-6871034		新興里區域排水災害巡察通報 新寮里區域排水災害巡察通報		
王庭妍	里幹事	07-6881154 07-6881114		寶來里區域排水災害巡察通報 荖濃里區域排水災害巡察通報		
呂金雲	里幹事	07-6891194 07-6891114		中興里區域排水災害巡察通報 興龍里區域排水災害巡察通報		

左營區		高雄市左營區公所				
災情通報專線		5585217、5831114				
災情人員	災情查察人員 任務：巡察轄管範圍，主動察覺災情	姓名	職務	辦公室電話	行動電話	責任區域
		黎華巒	里幹事	5590854		新莊地區
		陳德興	里幹事	5831113		菜公、福山地區
		柯明雄	里幹事	5831113		舊部落地區
	災情通報人員 任務：通報災情予權責機關	姓名	職務	辦公室電話	行動電話	電子信箱
		汪時彥	課長	5831114		shinyen@kcg.gov.tw
		梅欣容	里幹事	5885217		hj0804@kcg.gov.tw
		蔡宜洳	課員	5885217		f72216 @kcg.gov.tw
	災情查證人員 任務：確認由民眾傳播及媒體傳播災情知正確性	姓名	職務	辦公室電話	行動電話	責任區域
		徐宏穎	里幹事	5590854		新莊地區
		蘇丁進	里幹事	5831113		菜公、福山地區
		黃耀慶	里幹事	5831113		舊部落地區
防汛搶險隊	編組任務執行內容	姓名	職務	辦公室電話	行動電話	責任區域
	防汛搶險	張育綸	課長	5831116		全區
	防汛搶險	黃淑珺	技士	5831159		新庄地區
	防汛搶險	陳停汝	技士	5831159		舊部落地區
	防汛搶險	謝松輝	技工	5825992		全區

鄉(鎮、市、區)		高雄市永安區公所				
災情通報專線		6912783(傳真機)				
災情人員	災情查察人員	姓名	職稱	辦公室電話	行動電話	責任區域
	任務：巡察轄管範圍，主動察覺災情	蔡明錡	里幹事	07-6912716-152		維新里
		蔡佩倫	里幹事	07-6912716-156		永華里,永安里
		陳依伶	里幹事	07-6912716-157		新港里,鹽田里
		翁聖欽	里幹事	07-6912716-153		保寧里
	災情通報人員	姓名	職稱	辦公室電話	行動電話	電子信箱
	任務：通報災情予權責機關	陳建旭	課長	07-6912716-150		c6521219@kcg.gov.tw
		翁聖欽	里幹事	07-6912716-153		kingweng@kcg.gov.tw
		陳依伶	里幹事	07-6912716-158		yiling@kcg.gov.tw
	災情查證人員	姓名	職稱	辦公室電話	行動電話	責任區域
	任務：確認由民眾傳播及媒體傳播災情正確性	蔡明錡	里幹事	07-6912716-152		維新里
		蔡佩倫	里幹事	07-6912716-156		永華里,永安里
		陳依伶	里幹事	07-6912716-157		新港里,鹽田里
		翁聖欽	里幹事	07-6912716-153		保寧里
	防汛搶險隊	姓名	職稱	辦公室電話	行動電話	責任區域
編組任務執行內容:緊急聯絡調度搶修廠商及防汛設備	劉弘政	課長	07-6912716-210		全區	
	許銘晃	技士	07-6912716-211		全區	
	謝靈甫	辦事員	07-6912716-216		全區	
	鄭定俊	技佐	07-6912716-212		全區	
	莊美娟	工程員	07-6912716-215		全區	
	吳侑潼	工程員	07-6912716-213		全區	

鄉(鎮、市、區)		高雄市田寮區公所				
災情通報專線		07-6361479(傳真機)				
災情人員	災情查察人員	姓名	職稱	辦公室電話	行動電話	責任區域
	任務：巡察轄管範圍，主動察覺災情	何威毅	里幹事	6361475#83		南安里、七星里
		黃明南	里幹事	6361475#84		田寮、西德、鹿埔里
		袁應泰	里幹事	6361475#81		新興里、大同、崇德里
		王文己	里幹事	6361475#82		古亭里、三和里
	災情通報人員	姓名	職稱	辦公室電話	行動電話	責任區域
	任務：通報災情予權責機關	謝素霞	課員	6361475#27		南田寮五里
		劉冠廷	里幹事	6361475#47		北田寮五里
	災情查證人員	姓名	職稱	辦公室電話	行動電話	責任區域
	任務：確認由民眾傳播及媒體傳播災情知正確性	蔡啟秋	課長	6361475#21		全區
楊爵銀		課員	6361475#25		南田寮五里	
謝明光		課員	6361475#22		北田寮五里	
防汛搶險隊	編組任務執行內容	姓名	職稱	辦公室電話	行動電話	責任區域
	緊急聯絡調度搶修廠商及防汛設備	劉國斌	課長	6361475#41		全區
		李錦龍	技士	6361475#42		田寮、七星、新興、大同
		李獻民	技士	6361475#44		南安、崇德、西德等3里
		吳朝瑞	工程員	6361475#43		三和、古亭、鹿埔等3里

本計畫內容未列入之公所同仁，另請依指揮官調度協助防災業務。

鄉 (鎮、市、區)		高雄市甲仙區公所				
災情通報專線		07-6754078、6753102；傳真專線：07-6753104				
災情人員	災情查察人員 任務：巡察轄管範圍災情查察人員 任務：巡察轄管範圍，主動察覺災情，主動察覺災情	姓名	職務	辦公室電話	行動電話	責任區域
		蔡綠涔	里幹事	6751772#20		小林里
		蔡綠涔	里幹事	6751772#20		關山里
		游君暉	里幹事	6751772#22		東安里
		游君暉	里幹事	6751772#22		西安里
		邱樟諗	里幹事	6751772#21		和安里
		蘇邏慧	里幹事	6751772#21		大田里
		蘇邏慧	里幹事	6751772#21		寶隆里
	災情通報人員 任務：通報災情予權責機關	姓名	職務	辦公室電話	行動電話	電子信箱
		高村琳	課長	6751002#21		k12341@kcg.gov.tw
		蔡佳成	技士	6751002#25		m990330@kcg.ov.tw
		蔡季霖	技佐	6751002#24		tony900@kcg.gov.tw
		張雅筑	辦事員	6751002#24		rita3858@kcg.gov.tw
	災情查證人員 任務：確認由民眾傳播及媒體傳播災情知正確性	姓名	職務	辦公室電話	行動電話	責任區域
		曾裕慧	主任秘書	6753102 # 12		災害應變中心；召集、彙報
		劉志宏	課員	6751002 # 14		全區彙報
		陳映廷	課員	6751002 # 15		全區
		王柔玄	課員	6751002 # 14		全區
		張庭豪	課員	6751002 # 17		全區
		張素鳳	約僱人員	6751002 # 16		全區

		邊聖涵	書記	6751002 # 14	0909-578167	全區
		莊耀任	課員	6751002 # 15	0910-746450	全區
防汛搶險隊	編組任務執行內容	姓名	職務	辦公室電話	行動電話	責任區域
	工程搶修組： 緊急聯絡調度 搶修廠商及防汛設備	區長 許烱華	防汛搶修 隊隊長	6751002 # 10		全區；掌控進度
		主任秘書 曾裕慧	防汛搶修 隊副隊長	6753102 # 12		全區；監控作業流程與 掌控進度
		經建課長 高村琳	防汛搶險 隊 執行人	6751002 # 21		全區；召集、協調執行 小組分工作業、監控作 業流程與掌控進度
		技士 蔡佳成	組員	6751002 # 25		和安、關山、小林、西 安里
		技佐 蔡季霖	組員	6751002 # 24		東安、寶隆、大田里
防汛搶險隊	收容 組： 人員收容作業 救援物資儲備 及發放	社會課長 陳國評	組長	6751772#27		全區
		課員 楊馨芳	組員	6751772#26		全區
		約僱人員 梁嘉旂	組員	6751772#25		全區
		書記 余惟毓	組員	6751772#25		全區
		辦事員 楊雅甯	組員	6751772#25		全區
防汛搶險	避難組及防疫 組： 災害區之消毒	民政課長 曾裕慧	組長	6753102 # 12		全區；召集、協調執行 小組分工作業

隊	及 河川障礙物清 運； 協助災害潛勢 地區 民眾緊急避 難、 疏散撤離、 統（登）計事 宜	課員 劉志宏	組員	6751002 # 14		全區
		課員 陳映廷	組員	6751002 # 15		全區
		課員 王柔玄	組員	6751002 # 14		全區
		課員 張庭豪	組員	6751002 # 17		全區
		約僱人員 張素鳳	組員	6751002 # 16		全區
		書記 邊聖涵	組員	6751002 # 14		全區
		課員 莊耀任	組員	6751002 # 15		全區
		防 汛 搶 險 隊	行政組： 防汛物資購備 及管控（機 具、 砂包、油料、 發電機等）	秘書室主 任 黃耀輝	組長	6751002 # 26
課員 郭佳明	組員			6751002 # 29		全區
課員 郭雅芬	組員			6751002 # 18		全區
辦事員 蔡宜靜	組員			6751002 # 28		全區
技工 陳政龍	組員			6751002 # 28		全區
工友 劉素珍	組員			6751002 # 29		全區
防 汛 搶 險 隊	會計組： 防汛物資經費 籌措 及管控	會計室主 任 宋美玟	組長	6751002 # 40		全區、經費管控
		人事室主 任(代 林欣怡	組員	6751002 # 27		全區
		約僱人員 尤美促	組員	6751002 # 30		全區

高雄市杉林區公所 109 年度淹水災情巡查、通報及查證與防汛搶險隊人員編組表

鄉(鎮、市、區)		杉林區公所				
災情通報專線		07-6771340				
災情人員	災情查察人員 任務：巡察轄管範圍，主動察覺災情	姓名	職務	辦公室電話	行動電話	責任區域
		羅瑞文	里幹事	(07) 6771340#218		月眉、大愛等 2 里
		梁美芳	里幹事	(07) 6771340#215		新庄、集來等 2 里
		鍾淑芳	里幹事	(07) 6771340#216		月美、木梓等 2 里
	張雅婷	里幹事	6771340*215		杉林、上平等 2 里	
	災情通報人員 任務：通報災情予權責機關	姓名	職務	辦公室電話	電子信箱	
		朱國棟	經建課長	07-6771340*241	Jelly04@kcg.gov.tw	
		陳建設	民政課長	(07) 6771340#210	Sir23@kcg.gov.tw	
		林芳珠	農業課長	6771340*250	fangchgl@kcg.gov.tw	
	黃國誠	社會課長	6771340*231	h011838@kcg.gov.tw		
	災情查證人員 任務：確認由民眾傳播及媒體傳播災情知正確性	姓名	職務	辦公室電話	責任區域	
		莊家柔	秘書室主任	6771340*260	全區	
		張淑貞	技士	07-6771340*243	新庄里、杉林里、月眉里	
		周建宏	技士	07-6773265*246	上平里、月美里	
	陳美玉	技士	07-6771340*245	木梓里、集來里、大愛里		

災情通報專線		07-6701001					
災情人員	災情查察人員 任務：巡察轄管範圍，主動察覺災情	姓名	職務	辦公室電話	行動電話	責任區域	
		李勝瑜	農觀課長	6701001#130		那瑪夏區	
		柯姿宇	課員	6701001#131		那瑪夏區	
		陳昱智	技佐	6701001#133		那瑪夏區	
		謝恩惠	技士	6701001 # 132		那瑪夏區	
		孫雅慈	土登人員	6701001#141		那瑪夏區	
		邱光明	約僱人員	6701001#134		那瑪夏區	
		孔淑貞	檢測員	6701001#140		那瑪夏區	
		盧秀琳	檢測員	6701001#139		那瑪夏區	
		曾世宏	保育隊長			那瑪夏區	
	災情通報人員 任務：通報災情予權責機關	林佩君	文書助理	6701001#137		那瑪夏區	
		林淑媛	民政課長	6701001#150		那瑪夏區	
		陳珍輝	課員	6701001#153		那瑪夏區	
		柯春水	課員	6701001#159		那瑪夏區	
		李玉婷	辦事員	6701001#154		那瑪夏區	
		葛靜雯	課員	6701001#163		那瑪夏區	
		周志平	里幹事	6701001#160		那瑪夏區	
		曾連有	里幹事	6701001#161		那瑪夏區	
		陳幸君	里幹事	6701001#162		那瑪夏區	
		翁嘉雯	約僱人員	6701001 # 157		那瑪夏區	
	災情查證人員 任務：確認由民眾傳播及媒體傳播災情知正確性	陳銀鳳	國民年金	6701001#115		那瑪夏區	
		許珮珊	健保員	6701001#156		那瑪夏區	
		周曉鳳	秘書	6701001#100		那瑪夏區	
		陳譯鋒	主任	6701001 # 102		那瑪夏區	
		朱家在	主任	6701001#110		那瑪夏區	
	防汛搶險隊	編組任務 執行內容	姓名	職務	辦公室電話	行動電話	責任區域
			何正品	財建課長	6701001#210		那瑪夏區
緊急聯絡調度搶修場商及防汛設備		黃建民	技士	6701001#212		那瑪夏區	
		江儀蓁	辦事員	6701001#213		那瑪夏區	
		鄧光榮	約僱人員	6701001#214		那瑪夏區	
		林秀萍	約僱人員	6701001#216		那瑪夏區	
		高佳音	總務	6701001#250		那瑪夏區	
		黃金妹	隊員	6701992		那瑪夏區	
		藍宗明	工友	6701001 # 252		那瑪夏區	
		林學璋	工友	6701001 # 252		那瑪夏區	
張財發	工友	6701001#252		那瑪夏區			

鄉 (鎮、市、區)		高雄市岡山區				
災情通報專線		07-6226848				
災情人員	災情查察人員 任務：巡察轄 管範圍，主動 察覺災情	姓名	職務	辦公室電話	行動電話	責任區域
		劉龍文	里幹事	07-6214193*172		協和、灣裡
		楊麗雅	里幹事	07-6214193*173		前鋒、劉厝
		許國慶	里幹事	07-6214193*175		安平、維仁、忠孝
		陳盈曉	里幹事	07-6214193*176		福興、壽峰、仁壽
		顏志郎	里幹事	07-6214193*177		台上、大莊
		吳定風	里幹事	07-6214193*178		本洲、白米
		曾永欽	里幹事	07-6214193*179		嘉峰、三和、信義
		王建中	里幹事	07-6214193*181		壽天、石潭
		陳秋菊	里幹事	07-6214193*182		後紅、大遼、和平
		李來春	里幹事	07-6214193*183		岡山、潭底、為隨
		林婉婷	里幹事	07-6214193*187		後協
		呂泰成	里幹事	07-6214193*188		嘉興、華崗
		黃洪嬌瑟	里幹事	07-6214193*193		碧紅、仁義
		洪秋蓮	里幹事	07-6214193*196		程香、協榮
		吳珮菁	里幹事	07-6214193*198		竹圍
	災情通報人員 任務：通報災 情予權責機關	姓名	職務	辦公室電話	行動電話	電子信箱
鄭夙芳		課長	07-6214193*170		1104c@kcg.gov.tw	
王玉雯		課員	07-6214193*118		e530813@kcg.gov.tw	
蔡麗娟		課員	07-6214193*121		bb34b@kcg.gov.tw	

		梁琇雯	里幹事	07-6214193*117		nmasa7@kcg.gov.tw
	災情查證人員 任務：確認由 民眾傳播及媒 體傳播災情知 正確性	姓名	職務	辦公室電話	行動電話	責任區域
		王玉雯	課員	07-6214193*118		全區
		蔡麗娟	課員	07-6214193*121		全區
		梁琇雯	里幹事	07-6214193*117		全區
防汛搶險 隊	編組任務 執行內容	姓名	職務	辦公室電話	行動電話	責任區域
	編組任務執行 內容：緊急聯 絡調度搶修廠 商及防汛設備	陳狄宇	課長	07-6214193*258		綜里全區
		吳思賢	僱用工程員	07-6214193*297		岡山、台上、竹圍、平 安、維仁、壽天、碧紅、 後紅、程香、大遼、灣 裡里
		陳青飛	技士	07-6214193*255		白米、協榮、劉厝、福 興、石潭、前峰、仁壽、 壽峰、本洲、協和、後 協里
		葉俊廷	技士	07-6214193*251		忠孝、和平、信義、為 隨、嘉興、華崗、三和、 潭底、仁義、大莊、嘉 峰里、移動式中小型抽 水機

鄉 (鎮、市、區)		高雄市林園區公所				
災情通報專線		07-6424275, FAX: 6452742				
災情人員	災情查察人員 任務:巡察轄管範圍,主動察覺災情	姓名	職務	辦公室電話	行動電話	責任區域
		劉壬己	里幹事	6412511#207		林內里、東林里
		林宏綸	里幹事	6412511#213		溪州里、頂厝里
		張淑琴	里幹事	6412511#221		潭頭里、廣應里
		黃瓊玉	里幹事	6412511#211		中芸里、中厝里
		黃茂榮	里幹事	6412511#216		林家里、龔厝里
		蔡喜鈴	里幹事	6412511#205		西溪里、文賢里
		蔡清涼	里幹事	6412511#215		港嘴里、港埔里
		黃雅絹	里幹事	6412511#218		鳳芸里、中汕里
		葉力禎	里幹事	6412511#217		北汕里、東汕里
		蔣絲祺	里幹事	6412511#220		王公里、西汕里
		詹雅雯	里幹事	6412511#225		五福里、仁愛里
		陳喬綾	里幹事	6412511#212		中門里、林園里
	災情通報人員 任務:通報災情予權責機關	姓名	職務	辦公室電話	行動電話	電子信箱
胡必有		課長	6412511#500		hby31@kcg.gov.tw	
朱淑華		課長	6412511#700		csh0923@kcg.gov.tw	
黃仕銘		里幹事	6412511#701		zi8286@kcg.gov.tw	
災情查證人員 任務:緊急聯絡調度搶修廠商及防汛設備	姓名	職務	辦公室電話	行動電話	責任區域	
	黃淑玲	技士	6412511#503		區內 24 里	
	陳春華	技士	6412511#501			
	方靖倫	技士	6412511#502			
	曾柏偉	技佐	6412511#510			
防汛搶險隊	編組任務 執行內容	姓名	職務	辦公室電話		行動電話
	緊急聯絡調	胡必有	課長	6412511#500		區內 24 里

度搶修廠商 及防汛設備	黃淑玲	技 士	6412511#503		
	陳春華	技 士	6412511#501		
	方靖倫	技 士	6412511#502		
	曾柏偉	技 佐	6412511#510		

區		高雄市阿蓮區				
災情通報專線		07-6311177#69~72				
災情人員	災情查察人員 任務：巡察轄管範圍災情查察人員 任務：巡察轄管範圍，	姓名	職務	辦公室電	行動電話	責任區域
		陳睿紘	技佐	6311177		石安里.青旗里.中路里.
		洪弘彥	課員	6311177		玉庫里.港後里
		呂耕瑋	技士	6311177		阿蓮里.清蓮里.南蓮里.和
		李述本	技士	6311177		峰山里.崗山里
	陳睿紘	技佐	6311177 #51		復安里	
	災情通報人員 任務：通報災情予權責	姓名	職務	辦公室電	行動電話	電子信箱
		馮秀珠	課長	6311177		chu6382@kcg.gov.tw
		呂耕瑋	技士	6311177		wei0127@kcg.gov.tw
		陳睿紘	技佐	6311177		chu6382@kcg.gov.tw
	災情查證人員 任務：確認由民眾傳播	姓名	職務	辦公室電	行動電話	責任區域
		洪弘彥	課員	6311177		石安里.青旗里.中路里.峰
		馮秀珠	課長	6311177		阿蓮里.清蓮里.南蓮里.和
		呂耕瑋	技士	6311177		復安里.玉庫里.港後里.崗
	防汛搶險隊	編組任務執	姓名	職務	辦公室電	行動電話
緊急聯絡調度搶修廠商及防汛設備		李述本	技士	6311177		全區農路
		陳睿紘	技佐	6311177		全區6公尺以下道路(農路)
		陳睿紘	技佐	6311177		全區水利設施

鄉(鎮、市、區)		高雄市前金區公所				
災情通報專線		07-2416379/07-2512090/07-2410083(電話) 07-2611652/07-2415634/07-2412709(傳真機)				
災情人員	災情查察人員	姓名	職稱	辦公室電話	行動電話	責任區域
	任務：巡察 轄管範圍，主動察 覺災情	傅柄龍	里幹事	2723133-416		復元、榮復等 2 里
		顏肅萍	里幹事	2723133-407		國民、長生等 2 里
		林麗珍	里幹事	2723133-404		文東、文西等 2 里
		周月滿	里幹事	2723133-408		林投、青山等 2 里
		童驛惠	里幹事	2723133-412		社西里
		陳彥谷	里幹事	2723133-414		博孝、新生等 2 里
		許彩定	里幹事	2723133-411		三川、草江等 2 里
		孫玉燕	里幹事	2723133-413		北金、長興等 2 里
		袁宇經	里幹事	2723133-410		長城、民生等 2 里
		鄭傑禎	里幹事	2723133-415		東金里
	徐偉瑛	里幹事	2723133-406		社東、後金等 2 里	
	災情通報人員	姓名	職稱	辦公室電話	行動電話	責任區域
	任務：通報 災情予權 責機關	施盈如	役政災防課 課長	2723133-601		t77588@kcg.gov.tw
林坤政		民政課課長	2723133-401		jenwu04@kcg.gov.tw	
陳虹夫		辦事員	2723133-603		kousuke@kcg.gov.tw	
廖妙如		課員	2723133-402		liao0729@kcg.gov.tw	
許晉嘉		里幹事	2723133-403		faster@kcg.gov.tw	
災情查證人員	姓名	職稱	辦公室電話	行動電話	責任區域	
任務：確認	翁茂興	秘書室主任	2723133-302		全區	

由民眾傳播及媒體傳播災情知正確性	黃幼芬	課員	2723133-301		全區
	趙慶玲	課員	2723133-309		全區
	高怡涓	里幹事	2723133-305		全區
災情查證人員	姓名	職稱	辦公室電話	行動電話	責任區域
緊急聯絡調度搶修廠商及防汛設備	邱慧萍	社經課課長	2723133-604		全區
	張志琳	技士	2723133-605		全區
	杜炳慧	課員	2723133-606		全區
	陳飛龍	課員	2723133-607		全區
	卓好靜	里幹事	2723133-608		全區

鄉(鎮、市、區)		高雄市前鎮區公所				
災情通報專線		07-8154862(役政災防課專線)；07-8215170(區公所總機)				
傳真電話		07-8157397				
災情人員	災情 查察 人員 任 務：巡 察轄 管範 圍，主 動察 覺災 情	姓名	職務	辦公室電話	行動電話	責任區域
		徐武雄	民政課課 長	07-8215176#207		前鎮區
		黃友信	里幹事	07-8215176#224		草衙里
		洪丁川	里幹事	07-8215176#231		鎮東里、興化里
		葉茂暉	里幹事	07-8215176#247		前鎮里、鎮北里
		倪慧婷	里幹事	07-8215176#250		鎮陽里、鎮海里
		張居正	里幹事	07-8215176#226		建隆里、西甲里
		蘇吉立	里幹事	07-8215176#225		良和里、盛興里
		潘瑜	里幹事	07-8215176#219		瑞和里、竹內里
		李彥霖	里幹事	07-8215176#244		瑞華里、瑞隆里
		吳國緯	里幹事	07-8215176#228		瑞誠里、興邦里
		林祥生	里幹事	07-8215176#245		鎮榮里、鎮昌里
		洪玉芬	里幹事	07-8215176#224		鎮中里、仁愛里
		李警誠	里幹事	07-8215176#245		忠誠里、忠純里
		高月娟	里幹事	07-8215176#227		明正里、民權里
		莊雅芬	里幹事	07-8215176#230		德昌里、瑞竹里
		蔡天放	里幹事	07-8215176#231		明道里、竹西里
		葉素珠	里幹事	07-8215176#218		明禮里、竹中里
		羅湘婷	里幹事	07-8215176#246		明義里、瑞興里
		楊松師	里幹事	07-8215176#246		平昌里、瑞南里
陳誌鴻	里幹事	07-8215176#222		瑞昌里、瑞文里		
吳思穎	里幹事	07-8215176#205		瑞東里、復國里		

	許志銘	里幹事	07-8215176#229		明孝里、平等里
	黃木松	里幹事	07-8215176#244		竹南里、竹北里
	蔡長卿	里幹事	07-8215176#248		興東里、瑞西里
	黃豐仁	里幹事	07-8215176#248		竹東里、瑞北里
	孫巧智	里幹事	07-8215176#220		瑞崗里、信德里
	王仙增	里幹事	07-8215176#229		信義里、興仁里
	李榮欽	里幹事	07-8215176#228		瑞祥里、瑞豐里
	沈雅君	里幹事	07-8215176#225		盛豐里、興中里
	王嘉琪	里幹事	07-8215176#219		西山里、振興里
	陳秀玲	里幹事	07-8215176#218		瑞平里、忠孝里
災情通報人員 任 務：通報災情予 權責機關	姓名	職務	辦公室電話	行動電話	E-mail
	林文義	役政災防課長	07-8215176#110		mayer@kcg.gov.tw
	梅欣容	里幹事	07-8215176#190		hj0804@kcg.gov.tw
	黃建菁	課員	07-8215176#113		crying@kcg.gov.tw
災情查證人員 任 務：確認由民眾 傳播及媒體 傳播災情知 正確性	姓名	職務	辦公室電話	行動電話	責任區域
	林文義	役政災防課長	07-8215176#110		前鎮區
	梅欣容	里幹事	07-8215176#190		前鎮區
	黃建菁	課員	07-8215176#113		前鎮區

防汛搶險 隊	編組 任務 執行 內容	姓名	職務	辦公室電話	行動電話	責任區域	
	緊急 聯絡 調度 搶修 場商 及防 汛設 備	盧玉山	經建課長		07-8150252		前鎮區
		吳曉明	技士		07-8215176#307		一、西甲部落： 西山里、民權里、良和里、 西甲里、盛興里、盛豐里、 興中里。 二、籬仔內部落： 興東里、忠孝里、復國里、 竹內里、竹東里、竹北里、 竹西里、竹中里、竹南里。 三、前鎮部落： 興化里、興仁里。 四、草衙部落： 草衙里、明孝里、明正里、 明義里、仁愛里、德昌里、 平等里、平昌里、明禮里、 信義里、信德里、明道里。
		吳俊樺	技佐		07-8215176#308		一、崗山仔部落： 瑞北里、瑞西里、瑞崗里、 瑞興里、瑞誠里、瑞文里、 瑞華里、瑞昌里、瑞南里。 二、籬仔內部落： 瑞竹里。 三、崗山仔部落： 瑞豐里、瑞祥里、瑞東里、 瑞和里、瑞平里、瑞隆里。

		王建祥	技士	07-8215176#308	<p>一、 西甲部落： 忠誠里、建隆里、振興里、忠純里。</p> <p>二、 前鎮部落： 前鎮里、鎮東里、鎮榮里、鎮昌里、鎮海里、鎮陽里、興邦里、鎮中里、鎮北里。</p>
--	--	-----	----	----------------	---

任務編組		單位		職稱	姓名	聯繫電話	職務代理人
指揮官		美濃區公所		區長	鍾炳光		蕭見益
副指揮官		美濃區公所		主任秘書	蕭見益		鍾炳光
行政 動員 組	1	組長	美濃區公所	民 政 課	課長	劉國鳳	鍾振旗
	2	組員	美濃區公所		課員	鍾振旗	劉國鳳
	3	組員	美濃區公所		課員	李妙玉	蔡宜娟
	4	組員	美濃區公所		課員	蔡宜娟	陳佩欣
	5	組員	美濃區公所		課員	蘇慧嫻	黃柏涵
	6	組員	美濃區公所		里幹事	林美枝	陳松枝
	7	組員	美濃區公所		辦事員	陳珮欣	蘇慧嫻
	8	組員	美濃區公所		課員	翁勻倩	蔡扶憲
	9	組員	美濃區公所		書記	蔡扶憲	翁勻倩
	10	組員	美濃區公所		約聘人員	黃柏涵	林美枝
	11	組員	美濃區公所		業務助理	陳松枝	鍾振旗
搶修 組	1	組長	美濃區公所	經 建 課	課長	謝永能	張淵盛
	2	組員	美濃區公所		技士	張淵盛	林柏宏
	3	組員	美濃區公所		技士	涂瑞琴	鍾安財
	4	組員	美濃區公所		技士	林柏宏	謝永能

搶修 組	5	組員	美濃區公所	經 建 課	技士	謝昆穆	林柏宏
	6	組員	美濃區公所		工友	鍾玉瑞	涂瑞琴
	7	組員	美濃區公所		課員	邱玥宸	鍾玉瑞
	8	組員	美濃區公所		辦事員	謝皖麒	邱玥宸
	9	組員	美濃區公所		業務助理	林雪華	謝皖麒

	10	組員	美濃區公所	業務助理	鍾安財		林雪華
--	----	----	-------	------	-----	--	-----

避難組	1	組長	美濃區公所		課長	楊嘉宏		劉于正
	3	組員	美濃區公所		技士	劉于正		楊嘉宏
	4	組員	美濃區公所		課員	黃鼎元		黃士瑋
	5	組員	美濃區公所		課員	黃士瑋		邱明偉
	6	組員	美濃區公所		助理	宋運金		邱惠美
	7	組員	美濃區公所		助理	邱惠美		宋運金
	8	組員	美濃區公所		課員	邱明偉		黃鼎元
	9	組員	美濃區公所		民政課	里幹事	林美惠	
	10	組員	美濃區公所	里幹事		朱富景		林美惠
	11	組員	美濃區公所	里幹事		張靜美		朱富景
	12	組員	美濃區公所	里幹事		鍾宜清		張靜美
	13	組員	美濃區公所	里幹事		黃蓉		鍾宜清
	14	組員	美濃區公所	里幹事		朱庭儀		黃蓉

避難組	15	組員	美濃區公所	民政課	里幹事	羅文雄		朱庭儀
	16	組員	美濃區公所		里幹事	劉昀錫		羅文雄
	17	組員	美濃區公所		里幹事	邱菊珍		劉昀錫

	18	組員	美濃區公所		里幹事	鍾玄致		邱菊珍
--	----	----	-------	--	-----	-----	--	-----

收容組	1	組長	美濃區公所	社會課	課長	劉文甲		陳正榮	
	2	組員	美濃區公所	人事室	主任	江宗仁		邱郁捷	
	3	組員	美濃區公所	會計室	主任	陳正榮		劉文甲	
	4	組員	美濃區公所	社會課	辦事員	莊育政		蕭嘉蓉	
	5	組員	美濃區公所		課員	劉佳玲		邱郁捷	
	6	組員	美濃區公所		課員	蔡碧雲		莊育政	
	7	組員	美濃區公所		課員	黃瓊枝		蔡碧雲	
	8	組員	美濃區公所		課員	濮凡		劉佳玲	
	9	組員	美濃區公所		約僱服務員	顏佳蓉		莊育政	
	10	組員	美濃區公所		里幹事	蕭嘉蓉		濮凡	
	11	組員	美濃區公所		佐理員	溫珮彤		陳正榮	
	12	組員	美濃區公所		會計室	約僱服務員	鍾欣芸		古采平
	13	組員	美濃區公所			約僱服務員	古采平		鍾欣芸
	14	組員	美濃區公所	人事室	課員	邱郁捷		江宗仁	

後勤組	1	組長	美濃區公所	秘書	主任	楊依倩		余紹榮
-----	---	----	-------	----	----	-----	--	-----

				室				
	2	副組 長	美濃區公所	政 風 室	主任	余紹榮		楊依倩
	3	組員	美濃區公所	秘 書 室	課員	林郁嬌		宋政翰
	4	組員	美濃區公所		課員	龔青珮		黃佳筠
	5	組員	美濃區公所		課員	黃佳筠		龔青珮
	6	組員	美濃區公所		辦事員	羅清香		傅辛鳳
	7	組員	美濃區公所		里幹事	宋瑞賢		劉貴英
	8	組員	美濃區公所		業務 助理	劉貴英		宋瑞賢
	9	組員	美濃區公所		工友	傅辛鳳		羅清香
	10	組員	美濃區公所		技工	曾昌垣		劉貴英
	11	組員	美濃區公所		辦事員	宋政翰		林郁嬌

(鄉、鎮、市、區)		高雄市苓雅區公所				
災情通報專線		電話：07-3355159、07-3326504			傳真機：332-2353、335-5161	
災情查察人員		姓名	職稱	住宅電話	行動電話	責任區域
災情人員	任務：巡察轄管範圍，主動察覺災情	林穗蓉	里幹事	3322351-2914		福隆、福人等 2 里
		陳素玲	里幹事	3322351-2564		尚義、日中等 2 里
		俞淑蕙	里幹事	3322351-2911		苓昇、正義等 2 里
		張明星	里幹事	3322351-2559		林貴、福西等 2 里
		吳怡玫	里幹事	3322351-2901		苓洲、凱旋等 2 里
		張瑾毓	里幹事	3322351-2547		林富、正言等 2 里
		李瑞珍	里幹事	3322351-2905		普照、意誠等 2 里
		王文子	里幹事	3322351-2551		文昌、正道等 2 里
		劉美珍	里幹事	3322351-2902		美田、福南等 2 里
		陳朝銘	里幹事	3322351-2562		苓中、永康等 2 里
		林淑慧	里幹事	3322351-2913		五權、福居等 2 里
		陳長智	里幹事	3322351-2903		福康、正大等 2 里
		蘇錦治	里幹事	3322351-2549		福地、晴朗等 2 里
		許月策	里幹事	3322351-2561		林安、城西等 2 里
		黃秀珍	里幹事	3322351-2912		光華、林德等 2 里
		顏珮如	里幹事	3322351-2550		林南、林榮等 2 里
		陳美惠	里幹事	3322351-2920		朝陽、福東等 2 里
		蔡雅惠	里幹事	3322351-2567		苓東、奏捷等 2 里
		宋靜雯	里幹事	3322351-2917		田西、華堂等 2 里
		曾良仁	里幹事	3322351-2556		林泉、中正等 2 里
		李雅君	里幹事	3322351-2910		林興、衛武等 2 里
		林淑美	里幹事	3322351-2568		廣澤、福祥等 2 里
		陳怡君	里幹事	3322351-2918		仁政、英明等 2 里
		謝孟瑾	里幹事	3322351-2555		普天、林園等 2 里
		吳雅琪	里幹事	3322351-2909		民主、林西等 2 里
		蔡孟庭	里幹事	3322351-2566		同慶、福海等 2 里
		陳佳萍	里幹事	3322351-2916		人和、正仁等 2 里
		戴佳純	里幹事	3322351-2554		林華、安祥等 2 里
		廖鵬飛	里幹事	3322351-2908		城北、五福等 2 里
		郭孟禹	里幹事	3322351-2965		苓雅里
		林湘婷	里幹事	3322351-2915		正心、建軍等 2 里
		趙德光	里幹事	3322351-2907		和煦、林中等 2 里
		張宏典	里幹事	3322351-2553		城東、福壽等 2 里
陳菁品	里幹事	3322351-2863		林靖里		
林瑞明	里幹事	3322351-2511		鼓中里		
鄭鶯琇	里幹事	3322351-2557		博仁、正文等 2 里		
災情通報人員		姓名	職稱	辦公室電話	行動電話	電子信箱
任務：通報災情予權責機關	沈良澤	課長	3322351-2515			t1236@kcg.gov.tw
	劉滄橋	課長	3322351-2528			r5168@msl.kcg.gov.tw

	吳建利	課員	3322351-2523		wu340467@kcg.gov.tw
	蘇慶峯	課員	3322351-2545		su630828@kcg.gov.tw
	蔡惠娟	課員	3322351-2505		sx016032@kcg.gov.tw
災情查證人員	姓名	職稱	辦公室電話	行動電話	責任區域
任務：確認由民眾傳播及媒體傳播災情知正確性	謝秀玲	課員	3322351-2506		全區
	謝國強	課員	3322351-2507		全區
	張全蓓	里幹事	3322351-2512		全區
	黃盟涵	里幹事	3322351-2510		全區
	鄭世泰	里幹事	3322351-2864		全區
	謝舒庭	里幹事	3322351-2513		全區
	洪鳳凰	里幹事	3322351-2862		全區
編組任務執行內容	姓名	職稱	辦公室電話	行動電話	責任區域
防汛搶險隊 緊急聯絡調度搶修場商及防汛設備	邱益成	課長	3322351-2538		全區
	許致豪	技士	3322351-2539		全區
	吳朝暉	技士	3322351-2540		全區
	黃柏潤	技士	3322351-2541		全區
	曾淑萍	辦事員	3322351-2543		全區

鄉(鎮、市、區)		高雄市茄萣區公所				
災情通報專線		07-6908434				
災情人員	災情查察人員 任務:巡察轄管範圍災情查察人員 任務:巡察轄管範圍,主動察覺災情,主動察覺災情	姓名	職務	辦公室電話	行動電話	責任區域
		林潤青	技士	07-6908434		全區
		黃同戊	技士	07-6908434		全區
		林耿瑄	技士	07-6908434		全區
	災情通報人員 任務:通報災情予權責機關	姓名	職務	辦公室電話	行動電話	電子信箱
		歐勝昌	課長	07-6908434		e648224@kcg.gov.tw
		林潤青	技士	07-6908434		lrc42@kcg.gov.tw
		黃同戊	技士	07-6908434		vin1206@kcg.gov.tw
		林耿瑄	技士	07-6908434		ganshan@kcg.gov.tw
	災情查證人員 任務:確認由民眾傳播及媒體傳播災情知正確性	姓名	職務	辦公室電話	行動電話	責任區域
		林潤青	技士	07-6908434		全區
		黃同戊	技士	07-6908434		全區
林耿瑄		技士	07-6908434		全區	
防汛搶險隊	編組任務執行內容	姓名	職務	辦公室電話	行動電話	責任區域
	緊急聯絡調度搶修廠商及防汛設備	林潤青	技士	07-6908434		全區
		黃同戊	技士	07-6908434		全區
		林耿瑄	技士	07-6908434		全區

鄉 (鎮、市、區)		高雄市梓官區				
災情通報專線		TEL:610-5174 FAX:617-0414				
災情人員	災情查察人員 任務：巡察轄管範圍，主動察覺災情	姓名	職稱	辦公室電話	行動電話	責任區域
		蘇上火	梓信里長	617-1479		梓信里
		陳榮富	梓義里長	617-2788		梓義里
		姜志豪	梓和里長	610-1632		梓和里
		黃常吉	梓平里長	610-0176		梓平里
		歐樹發	中崙里長	617-3430		中崙里
		蔣榮三	同安里長	617-1180		同安里
		歐森宗	大舍里長	617-2536		大舍里
		蔡良鑑	赤崁里長	610-7950		赤崁里
		劉秋山	赤東里長	617-8383		赤東里
		劉英凱	赤西里長	617-6488		赤西里
		蔡添寶	禮蚵里長	619-4629		禮蚵里
		黃文讚	智蚵里長	617-5606		智蚵里
		黃新長	信蚵里長	610-1938		信蚵里
		劉和村	茄苳里長	617-3349		茄苳里
		洪文清	典寶里長	617-1379		典寶里
		蕭仲海	里幹事	617-0120、 6170129		同安里 大舍里
		侯宇澤	里幹事	617-0117、 617-0118		梓信里 梓和里
		林信璋	里幹事	617-2818、 617-8738		赤崁里 赤東里
		吳憲寧	里幹事	617-0126		智蚵里 信蚵里
劉念魯	里幹事	617-8984、 617-0121		梓義里 中崙里		
薛麗婷	里幹事	619-2357		梓平里 赤西里		
劉育辰	里幹事	617-0122、 619-4455		禮蚵里 典寶里		
劉梅珠	里幹事	617-0128		茄苳里		

災情通報 人員 任務：通報 災情予權 責機關	孫志賢	里幹事	6174111 # 129		
	陳文躍	技士	6174111#152		
	王素青	課長	6174111#114		
	蔡宗和	課長	6174111#116		
災情查證 人員 任務：確認 由民眾傳 播及媒體 傳播災情 之正確性	蘇上火	梓信里長	617-1479		梓信里
	陳榮富	梓義里長	617-2788		梓義里
	姜志豪	梓和里長	610-1632		梓和里
	黃常吉	梓平里長	610-0176		梓平里
	歐樹發	中崙里長	617-3430		中崙里
	蔣榮三	同安里長	617-1180		同安里
	歐森宗	大舍里長	617-2536		大舍里
	蔡良鑑	赤崁里長	610-7950		赤崁里
	劉秋山	赤東里長	617-8383		赤東里
	劉英凱	赤西里長	617-6488		赤西里
	蔡添寶	禮蚵里長	619-4629		禮蚵里
	黃文讚	智蚵里長	617-5606		智蚵里
	黃新長	信蚵里長	610-1938		信蚵里
	劉和村	茄苳里長	617-3349		茄苳里
	洪文清	典寶里長	617-1379		典寶里
	蕭仲海	里幹事	617-0120、 6170129		同安里 大舍里
	侯宇澤	里幹事	617-0117、 617-0118		梓信里 梓和里
林信璋	里幹事	617-2818、 617-8738		赤崁里 赤東里	
吳憲寧	里幹事	617-0126		智蚵里 信蚵里	
劉念魯	里幹事	617-8984、 617-0121		梓義里 中崙里	
薛麗婷	里幹事	617-0119、 619-2357		梓平里 赤西里	

		劉育辰	里幹事	617-0122、 619-4455		禮蚵里 典寶里	
		劉梅珠	里幹事	617-0128		茄苳里	
防汛搶險隊	編組任務 執行內容	姓名	職稱	辦公室電話	行動電話	責任區域	
	緊急聯絡 調度搶修 廠商及防 汛設備	蔡宗和	課長	6174111#511		梓官區	
		陳文躍	技士	6174111#519		梓官區	
		林家愉	技士	6174111#521		梓官區	
		俞東緯	技士	6174111#518		梓官區	
		王緹婕	技佐	6174111#520		梓官區	
		關聖土 木包工 業	負責人:林 木清	6125171			梓官區

鄉 (鎮、市、區)		高雄市烏松區公所				
災情通報專線		07-7314191				
傳真電話		07-7337972 / 07-7321428(備用)				
災情人員	災情查察人員 任務：巡察轄管範圍，主動察覺災情	姓名	職務	辦公室電話	行動電話	責任區域
		陳信宏	技士	07-7314191 轉 324		仁美里、華美里
		陳建良	技士	07-7314191 轉 312		大華里、大竹里、埤埔里
		蔡宗霖	課員	07-7314191 轉 311		夢裡里
		施佳華	僱用工程師	07-7314191 轉 316		烏松里
		許學偉	里幹事	07-7314191 轉 132		仁美里
		施麗娟	里幹事	07-7314191 轉 125		大竹里、夢裡里
		王姿閔	里幹事	07-7314191 轉 124		華美里、埤埔里
		鄭傑文	里幹事	07-7314191 轉 115		大華里
	黃麗娟	里幹事	07-7314191 轉 135		烏松里	
	災情通報人員 任務：通報災情予權責機關	姓名	職務	辦公室電話	行動電話	電子信箱
		李順豐	課長	07-7314191 轉 123		e7351682@kcg.gov.tw
		張惠卿	課長	07-7314191 轉 310		Chamge1234@kcg.gov.tw
		陳建良	技士	07-7314191 轉 312		e00009@kcg.gov.tw
		龐超駿	辦事員	07-7314191 轉 108		jpang@kcg.gov.tw
		施佳華	僱用工程師	07-7314191 轉 316		ss7314191@gmail.com
		陳信宏	技士	07-7314191 轉 324		air558@kcg.gov.tw

		姓名	職務	辦公室電話	行動電話	責任區域
災情查證人員 任務：確認由 民眾傳播及媒 體傳播災情正 確性		張惠卿	課長	07-7314191 轉 310		烏松區
		陳信宏	技士	07-7314191 轉 324		仁美里、華美里
		陳建良	技士	07-7314191 轉 312		大華里、大竹里、埤埔里
		蔡宗霖	課員	07-7314191 轉 311		夢裡里
		施佳華	僱用工 程員	07-7314191 轉 316		烏松里
		許學偉	里幹事	07-7314191 轉 132		仁美里
		施麗娟	里幹事	07-7314191 轉 125		大竹里、夢裡里
		王姿閔	里幹事	07-7314191 轉 124		華美里、埤埔里
		鄭傑文	里幹事	07-7314191 轉 115		大華里
		黃麗娟	里幹事	07-7314191 轉 135		烏松里
		姓名	職務	辦公室電話	行動電話	責任區域
防汛搶 險隊	緊急聯絡調度 搶修廠商及防 汛設備	張惠卿	課長	07-7314191 轉 310		烏松區
		陳建良	技士	07-7314191 轉 312		烏松區
		陳信宏	技士	07-7314191 轉 324		烏松區
		施佳華	僱用工 程員	07-7314191 轉 316		烏松區

鄉(鎮、市、區)		高雄市湖內區公所				
災情通報專線		699-5406(電話)				
災情人員	災情查察人員	姓名	職稱	辦公室電話	行動電話	責任區域
	任務：巡察 轄管範圍， 主動察覺災 情	張盈利	課長	699-2383		湖內區
		何國強	技士	699-2383		湖內區
		劉春勝	技士	699-2825		湖內區
		高毓人	技佐	699-1221#222		湖內區
		張志鵬	辦事員	699-1221#223		湖內區
	災情通報人員	姓名	職稱	辦公室電話	行動電話	責任區域
	任務：通報 災情予權責 機關	辛順明	課長	699-1221#250		湖內區
		蘇邏慧	里幹事	699-1221#256		湖內區
		李美賢	里幹事	699-1221#302		湖內區
	災情查證人員	姓名	職稱	辦公室電話	行動電話	責任區域
	任務：確認 由民眾傳播 及媒體傳播 災情知正 確性	張盈利	課長	699-2383		湖內區
		何國強	技士	699-2383		湖內區
		劉春勝	技士	699-2825		湖內區
高毓人		技佐	699-1221#222		湖內區	
張志鵬		辦事員	699-1221#223		湖內區	
災情查證人員	姓名	職稱	辦公室電話	行動電話	責任區域	
緊急聯絡調 度搶修廠商 及防汛設備	張盈利	課長	699-2383		湖內區	
	何國強	技士	699-2383		湖內區	
	劉春勝	技士	699-2825		湖內區	
	高毓人	技佐	699-1221#222		湖內區	
	張志鵬	辦事員	699-1221#223		湖內區	
	棋陽土木 包工業	開口廠 商			湖內區	

鄉(鎮、市、區)	高雄市新興區				
災情通報專線電話	07-2388924、07-2386114 分機 120-125、160-165				
災情通報傳真電話	07-2385114、07-2386430				
災情查察人員 任務：巡察轄管範圍災情查察人員 任務：巡察轄管範圍，主動察覺災情，主動察覺災情	姓名	職務	辦公室電話	行動電話	責任區域
	郭國銓	里幹事	2386114-195		本區光耀、玉衡里等 2 里
	邱慶華	里幹事	2386114-195		本區開平里
	丁好甄	里幹事	2386114-196		本區振成、正氣里等 2 里
	蘇慧婷	里幹事	2386114-197		本區德生里
	謝宜芳	里幹事	2386114-137		本區浩然、順昌里等 2 里
	王碧珠	里幹事	2386114-198		本區仁聲、文昌里等 2 里
	侯福來	里幹事	2386114-200		本區建華、建興、秋山里等 3 里
	黃玟玲	里幹事	2386114-199		本區大明、中東里等 2 里
	黃玖玖	里幹事	2386114-201		本區德政、成功、長驛里等 3 里
	馮淑明	里幹事	2386114-201		本區振華、永寧里等 2 里
	徐漢涵	里幹事	2386114-193		本區新江、華聲、漢民里等 3 里
	謝明憲	里幹事	2386114-192		本區蕉園、愛平、黎明里等 3 里
	李純祝	里幹事	2386114-191		本區南港、榮治里等 2 里
	楊武璋	里幹事	2386114-190		本區明莊、東坡里等 2 里
郭美娥	里幹事	2386114-190		本區興昌、德望里等 2 里	
災情通報人員 任務：通報災情予權責機關	姓名	職務	辦公室電話	行動電話	電子信箱
	張樹禮	課長	2386114-120		aaa111@kcg.gov.tw
	郭懿潔	課長	2386114-160		ejtina@kcg.gov.tw
	黃式毅	里幹事	2386114-163		wp5802@kcg.gov.tw
	羅惠珠	課員	2386114-121		e2571@kcg.gov.tw
	洪佳蕙	課員	2386114-122		e20504@kcg.gov.tw
	姚怡如	課員	2386114-123		irisyo@kcg.gov.tw
	竇宜妃	課員	2386114-124		m8116@kcg.gov.tw
	張為瑛	課員	2386114-125		jinish@kcg.gov.tw
災情查證人員	姓名	職務	辦公室電話	行動電話	責任區域

	任務：確認由民眾傳播及媒體傳播災情知正確性	羅惠珠	課員	2386114-121		全區
		洪佳蕙	課員	2386114-122		全區
		姚怡如	課員	2386114-123		全區
		竇宜妃	課員	2386114-124		全區
		張為瑛	課員	2386114-125		全區
防汛搶險隊	編組任務執行內容	姓名	職務	辦公室電話	行動電話	責任區域
	緊急聯絡調度搶修廠商及防汛設備	吳玉雲	課長	2386114-130		全區
		黃德福	技士	2386114-132		全區
		張開富	技士	2386114-131		全區
		林秀蘭	課員	2386114-133		全區
		李惠娟	課員	2386114-134		全區
		高韻華	里幹事	2386114-135		全區
		黃玉芬	課員	2386114-138		全區

鄉 (鎮、市、區)		高雄市楠梓區				
災情通報專線		電話：07-3517121 傳真：07-3530545				
災情人員	災情查察人員 任務：巡察轄管範圍，主動察覺災情	姓名	職稱	辦公室電話	行動電話	責任區域
		戴鴻文	里幹事	3517121-229		清豐里(旗楠路以南)
		謝靜嫻	里幹事	3517121-217		清豐里(旗楠路以北)
		林輝金	里幹事	3517121-216		東寧、享平里
		王雅晴	里幹事	3517121-223		中陽、國昌里
		郭敏棻	里幹事	3517121-235		玉屏、建昌里
		李晏瑩	里幹事	3517121-221		惠民、大昌里
		吳季洧	里幹事	3517121-222		錦屏、惠楠里
		李純莉	里幹事	3517121-226		金田、稔田里
		鄧鳳凰	里幹事	3517121-227		中和、藍田里
		甯廷耀	里幹事	3517121-213		翠屏里
		曾振清	里幹事	3517121-215		翠屏里
		柯旭娟	里幹事	3517121-114		盛昌、宏南里
		王美瑜	里幹事	3517121-233		裕昌、福昌里
		蔡孟軒	里幹事	3517121-219		瑞屏、中興里
		權海濤	里幹事	3517121-231		宏毅、慶昌里
		簡微儒	里幹事	3517121-217		泰昌、宏昌里
		李玉婷	里幹事	3517121-210		隆昌里
		張立憲	里幹事	3517121-207		惠豐、久昌里
		郭庭卉	里幹事	3517121-230		和昌、宏榮里
		李寬輝	里幹事	3517121-212		廣昌、秀昌里
		蔡淑芬	里幹事	3517121-220		仁昌里
	柯誌軒	里幹事	3517121-228		五常、興昌里	
曾威達	里幹事	3517121-225		加昌里		
災情通報	黃月英	課長	3521595-260		E-mail : yuehying@kcg.gov.tw	

	人員 任務：通報災情予 權責機關	吳文彬	課員	3517121-268		E-mail： wwping98@kcg.gov.tw
		蕭麗珠	課員	3517121-267		E-mail： hhh5176@kcg.gov.tw
		其它	本所應變中心(小組)輪值同仁			
	災情查證 人員 任務：確認由民眾 傳播及媒體傳播災 情之正確性	同查察人 員				
防汛 搶險 隊	編組任務 執行內容	鄭麗娟	課長	3524916		綜合及指揮
		林宗民	技士	3517121-251		清豐、東寧、五常、享 平、惠楠、中陽、惠民、 惠豐等里
		黃川夏	技士	3517121-255		廣昌、久昌、大昌、福 昌、盛昌、泰昌、興昌、 建昌、宏昌、秀昌、裕 昌、國昌、藍田、中和、 中興等里
	緊急聯絡 調度搶修 廠商及防 汛設備	鴻翔土木包 工業	王瑋翔	6191522		錦屏、玉屏、金田、稔 田、瑞屏、宏榮、宏南、 宏毅、翠屏、隆昌、慶 昌、和昌、仁昌、加昌 等里

公所：	高雄市路竹區公所（承辦人：侯建良）					
災情通報專線	07-6979214、07-6979216					
災情人員	災情查察人員 任務：巡察轄管範圍，主動察覺災情	姓名	職務	辦公電話	行動電話	責任區域
		楊博賢	組長	6979215		綜理任務
		趙志賢	組員	6979214		竹園、下坑里
		李進明	組員	6979213		竹南、後鄉、新達里
		陳世民	組員	6979213		社南、鴨寮、三爺、竹東里
		侯建良	組員	6979214		北嶺、文南、甲南、文北里
		梁浩文	組員	6979213		社中、社西、甲北、社東里
	黃俊忠	組員	6979213		竹滬、竹西、頂寮里	
	災情查證人員 任務：確認民眾傳播及媒體傳播災情正確性	姓名	職務	辦公電話	行動電話	電子信箱
		楊博賢	組長	6979215		boxian@kcg.gov.tw
		趙志賢	組員	6979214		lujhu697@kcg.gov.tw
		李進明	組員	6979213		chinming@kcg.gov.tw
		陳世民	組員	6979213		j93huhu@kcg.gov.tw
		侯建良	組員	6979213		j74lujhu@kcg.gov.tw
梁浩文		組員	6979213		j98huhu@kcg.gov.tw	
黃俊忠	組員	6979213		hjjhjj78@kcg.gov.tw		
防汛搶險隊	編組任務及執行內容 區域排水尋查及下水道積水勘查、提報	姓名	職務	辦公電話	行動電話	責任區域
		楊博賢	組長	6979215		綜理任務
		趙志賢	組員	6979214		竹園、下坑里
		李進明	組員	6979213		竹南、後鄉、新達里
		陳世民	組員	6979213		社南、鴨寮、三爺、竹東里
		侯建良	組員	6979214		北嶺、文南、甲南、文北里
		梁浩文	組員	6979213		社中、社西、甲北、社東里
		黃俊忠	組員	6979213		竹滬、竹西、頂寮里

鄉 (鎮、市、區)		鼓山區				
災情通報專線		07-5313715				
災情人員	災情查察人員 任務：巡察 轄管範圍， 主動察覺災情	姓名	職務	辦公室電話	行動電話	責任區域
		蘇麗紅	里幹事	5311191#34		龍水里
		馮可欣	里幹事	5311191#26		自強里/建國里
		高堂熙	里幹事	5311191#30		明誠里
		陳丁發	里幹事	5311191#31		忠正里/內惟里
		蔡文彥	里幹事	5311191#36		惠安里/麗興里/壽山里
		黃耀賢	里幹事	5311191#36		龍子里
		曾俊銘	里幹事	5311191#30		維生里/雄峰里
		張俊英	里幹事	5311191#31		裕興里/山下里
		湯惠宜	里幹事	5311191#35		光化里/民族里
		張美芬	里幹事	5311191#33		明誠里
		顏憲漢	里幹事	5311191#28		民強里/新民里/桃源里
		胡敏達	里幹事	5311191#27		峰南里/延平里/哨船頭里
		金舜明	里幹事	5311191#27		興宗里/裕豐里
		張志中	里幹事	5311191#34		寶樹里/河邊里/登山里
		黃慶宏	里幹事	5311191#35		光榮里/龍井里
		崔有福	里幹事	5311191#28		正德里/鼓岩里
		辛月嫻	里幹事	5311191#33		華豐里
		蔡秉修	里幹事	5311191#32		鼓峰里/綠川里
		郭宗靈	里幹事	5311191#37		平和里/樹德里
		黃勝輝	里幹事	5311191#26		厚生里
趙詠震	里幹事	5311191#32		前峰里		

災情通報人員 任務：通報 災情予權責 機關	姓名	職務	辦公室電話	行動電話	電子信箱
	楊佩茜	課員	5311191#62		Sh002050@kcg.gov.tw
	李宛諭	課員	5311191#51		ewumkimo@kcg.gov.tw
	陳靜蘭	課長	5311191#66		lanny@kcg.gov.tw
	黃應欽	課長	5311191#50		yingchin@kcg.gov.tw
災情查證 人員任務： 確認由民眾 傳播及媒體 傳播災情知 正確性	姓名	職務	辦公室電話	行動電話	責任區域
	蘇麗紅	里幹事	5311191#34		龍水里
	馮可欣	里幹事	5311191#26		自強里/建國里
	高堂熙	里幹事	5311191#30		明誠里
	陳丁發	里幹事	5311191#31		忠正里/內惟里
	蔡文彥	里幹事	5311191#36		惠安里/麗興里/壽山里
	黃耀賢	里幹事	5311191#36		龍子里
	曾俊銘	里幹事	5311191#30		維生里/雄峰里
	張俊英	里幹事	5311191#31		裕興里/山下里
	湯惠宜	里幹事	5311191#35		光化里/民族里
	張美芬	里幹事	5311191#33		明誠里
	顏憲漢	里幹事	5311191#28		民強里/新民里/桃源里
	胡敏達	里幹事	5311191#27		峰南里/延平里/哨船頭里
	金舜明	里幹事	5311191#27		興宗里/裕豐里
	張志中	里幹事	5311191#34		寶樹里/河邊里/登山里
	黃慶宏	里幹事	5311191#35		光榮里/龍井里
	崔有福	里幹事	5311191#28		正德里/鼓岩里
	辛月嫻	里幹事	5311191#33		華豐里
	蔡秉修	里幹事	5311191#32		鼓峰里/綠川里
郭宗靈	里幹事	5311191#37		平和里/樹德里	

		黃勝輝	里幹事	5311191#26		厚生里
		趙詠震	里幹事	5311191#32		前峰里
防 汛 搶 險 隊	編組任務執行內容	姓名	職務	辦公室電話	行動電話	責任區域
	緊急聯絡調度搶修廠商及防汛設備	陳柏年	技佐	5311191#52		鼓山區全區
		李宛諭	課員	5311191#51		鼓山區全區
		謝昆穆	技士	5311191#52		鼓山區全區

鄉 (鎮、市、區)		高雄市旗山區				
災情通報專線		07-6616100				
傳真電話		07-6622764 / 07-6621954(備用)				
災情人員	災情查察人員 任務：巡察轄管範圍，主動察覺災情	姓名	職稱	辦公室電話	行動電話	責任區域
		鄭明成	里長	6617074		太平里
		鄭文寶	里長	6613992		三協里
		陳聖允	里長	6621737		湄洲里
		洪萬祥	里長	6661590		中寮里
		曾慶義	里長	6621134		大德里
		陳俊羽	里長	6626465		永和里
		游俊樺	里長	6622348		瑞吉里
		郭信東	里長	6611432		竹峰里
		歐忠更	里長	6692360		圓富里
		郭舜明	里長	6691302		中正里
		莊柏松	里長	6691060		大林里
		柯文化	里長	6662916		鯤洲里
		陳俊吉	里長	6623324		廣福里
		陳峯翔	里長	6661342		新光里
		羅昱晴	里長	6661341		中洲里
		蘇添發	里長	6662483		南洲里
		柯瑞斌	里長	6662460		上洲里
		柯飛虎	里長	6662487		大山里
	廖宗吉	里長	6651767		南勝里	
	石正忠	里長	6612140		東平里	
	邱清郎	里長	6612140		東昌里	
	災情通報人員 任務：通報災情予權責機關	王元良	課長	6616100#112		全區 k9953005@kcg.gov.tw
		林佳鴻	里幹事	6616100#226		太平里
		吳健聖	里幹事	6616100#227		三協里
		吳健聖	里幹事	6616100#227		湄洲里
		沈志宗	里幹事	6616100#229		中寮里
張家賢		里幹事	6616100#113		大德里	
黃朝泓		里幹事	6616100#115		永和里	
柯欣好		里幹事	6616100#120		瑞吉里	
沈志宗	里幹事	6616100#229		竹峰里		

		鄧靖芳	里幹事	6616100#118		圓富里
		黃崑偉	里幹事	6616100#115		中正里
		黃崑偉	里幹事	6616100#115		大林里
		黃必定	里幹事	6616100#221		鯤洲里
		黃必定	里幹事	6616100#221		廣福里
		林佳鴻	里幹事	6616100#226		新光里
		李瑞元	里幹事	6616100#227		中洲里
		黃朝泓	里幹事	6616100#115		南洲里
		張家賢	里幹事	6616100#113		上洲里
		李瑞元	里幹事	6616100#227		大山里
		柯武龍	里幹事	6616100#221		南勝里
		柯欣妤	里幹事	6616100#228		東平里
		柯欣妤	里幹事	6616100#228		東昌里
	災情查證 人員 任務：確認 由民眾傳 播及媒體 傳播災情 之正確性	朱柏彥	課長	6616100#511		全區 bryan @kcg.gov.tw
		盧志暉	技士	6616100#513		全區
		翁承煦	課員	6616100#514		全區
		李綜榮	技佐	6616100#519		全區
		蔡惠如	技士	6616100#518		全區
		黃永宸	秘書	6616100#517		全區
		葉俊寬	課員	6616100#515		全區
		陳春財	技工	6616100#516		全區
防汛搶 險隊	編組任務 執行內容	姓名	職務	辦公室電話	行動電話	責任區域
	緊急聯絡 調度搶修 廠商及防 汛設備	李綜榮	技佐	6616100#519		全區
		陳春財	技工	6616100#516		全區

區		旗津區				
災情通報專線/ 傳真		電話：5717463			傳真：5720425	
災情人員	災情查察人員 任務：巡察轄管範圍，主動察覺災情	姓名	職務	辦公室電話	行動電話	責任區域
		陳素珍	里幹事	5717463		北汕里、南汕里
		郭麗蘭	里幹事	5717463		慈愛里、安順里
		杜思蓓	里幹事	5717463		復興里、中興里
		王富弘	里幹事	5717463		旗下里、上竹里
		陳惠鈴	里幹事	5717463		振興里、實踐里
		姜適雯	里幹事	5717463		永安里、中華里、中洲里
	災情通報人員 任務：通報災情予權責機關	姓名	職務	辦公室電話	行動電話	電子信箱
		蘇勝吉	課長	5712500-229		oldtea945@yahoo.com.tw
		賴彩玲	視導	5712500-250		t481207@yahoo.com.tw
	災情查證人員 任務：確認由民眾傳播及媒體傳播災情知正確性	姓名	職務	辦公室電話	行動電話	責任區域
		陳素珍	里幹事	5717463		北汕里、南汕里
		郭麗蘭	里幹事	5717463		慈愛里、安順里
		杜思蓓	里幹事	5717463		復興里、中興里
王富弘		里幹事	5717463		旗下里、上竹里	
陳惠鈴		里幹事	5717463		振興里、實踐里	
姜適雯		里幹事	5717463		永安里、中華里、中洲里	
防汛搶險	編組任務 執行內容	姓名	職務	辦公室電話	行動電話	責任區域

隊	緊急聯絡 調度搶修 廠商及防 汛設備	蘇勝吉	課長	5712500-229		旗津區
		楊坤山	技士	5712500-236		旗津區
		王國龍	技士	5712500-233		旗津區
		盧佳鈺	技佐	5712500-232		旗津區

(鄉、鎮、市、區)		高雄市鳳山區公所				
災情通報專線		電話 07-7422111 轉 330~、348 傳真機 7428908、7109637				
災情查察人員	姓名	職稱	住宅電話	行動電話	責任區域	
	任務：巡察轄管範圍，主動察覺災情	于維真	里幹事	7422111*263		鳳崗里、縣衙里、誠信里
		張隆景	里幹事	7422111*256		忠誠里、海光里
		簡淑娟	里幹事	7422111*259		瑞興里、中和里
		吳惠真	里幹事	7422111*253		瑞竹里、誠智里
		謝璨安	里幹事	7422111*251		鎮西里、誠義里
		廖燕芳	里幹事	7422111*259		文英里、新泰里
		黃麗芳	里幹事	7422111*265		中正里、生明里、忠義里
		王思文	里幹事	7422111*262		文山里、縣口里
		黃嘉惠	里幹事	7422111*255		和德里、和興里
		詹佩菁	里幹事	7422111*252		光明里、埤頂里
		許儷齡	里幹事	7422111*256		東門里、協和里
		王明財	里幹事	7422111*266		興仁里、武松里
		伍峰立	里幹事	7422111*251		文德里
		黃雅玲	里幹事	7422111*260		文華里
		張簡上喆	里幹事	7422111*261		文福里、興中里
		吳佩芬	里幹事	7422111*260		曹公里、國泰里
		朱玉如	里幹事	7422111*255		北門里、南興里、成功里
		張永霓	里幹事	7422111*262		忠孝里、文衡里
		鄭長璟	里幹事	7422111*263		國富里、國光里、國隆里
		吳雅玲	里幹事	7422111*265		鎮東里、誠德里、新興里
		簡叔伶	里幹事	7422111*267		鳳東里、三民里
		黃秀蘭	里幹事	7422111*253		鎮北里
		楊成隆	里幹事	7469801		新甲里、新強里
		黃綢樺	里幹事	7422111*252		善美里、二甲里
		洪盛耀	里幹事	7992433		過埤里、一甲里
	簡建昆	里幹事	7810705		龍成里、新樂里	
	卓宜貞	里幹事	3320610		正義里、中崙里	

	王晨宇	里幹事	7134574		鎮南里、海洋里	
	劉進益	里幹事	3471555		天興里、福祥里	
	張耀聰	里幹事	3304831		南和里、福誠里	
	張簡甄 又	里幹事	7134574		保安里、富甲里	
	陳麟	里幹事	6428499		福興里、富榮里	
	汪佳樺	里幹事	7134680		武漢里、五福里	
	陳建宏	里幹事	7134680		武慶里、新富里	
	謝清關	里幹事	7134574		中民里、中榮里	
	葉品享	里幹事	7134680		老爺里、大德里、新武里	
	鄭婷之	里幹事	7134680		南成里	
災情通報人員	姓名	職稱	辦公室電話	行動電話	電子信箱	
任務：通報災情予 權責機關	黃瓊瑤	課長	7422111-410			
	李雨璇	課員	7422111-432			
	王雅瑾	課長	7422111-310			
	譚志仲	課員	7422111-328			
	其他	本所應變中心(小組)輪值同仁				
災情查證人員 任務：確認由民眾 傳播及媒體傳播災 情知正確性	同查察 人員					
防汛搶險隊	編組任務執行內容	姓名	職稱	辦公室電話	行動電話	責任區域
	緊急聯絡調度搶修 廠商及防汛設備	譚國凱	課長	7422111-330		全區
		林建頡	技佐	7422111-341		第一區 18 里
		郭進益	技士	7422111-311		第二區 22 里
		吳韶燕	技士	7422111-346		第三區 18 里
		蔡春美	技士	7422111-312		第四區 18 里

(鄉、鎮、市、區)		高雄市橋頭區公所				
災情通報專線		電話 07-6110246 轉 150、116 傳真機 6122314、6114251				
災情人員	災情查察人員	姓名	職稱	住宅電話	行動電話	責任區域
	任務：巡察轄管範圍，主動察覺災情	曹勇呈	里幹事	6110246-115		芋寮里、頂鹽里
		林毓庭	里幹事	6110246-115		東林里
		莊佩毓	里幹事	6110246-131		白樹里
		陳嫻嫻	里幹事	6110246-132		橋南里
		黃淑珍	里幹事	6110246-132		三德里、中崎里
		洪巧芳	里幹事	6110246-133		仕隆里、仕和里
		王柔涵	里幹事	6110246-133		橋頭里、西林里
		李俊宏	里幹事	6110246-135		甲南里、甲北里
		黃俐婷	里幹事	6110246-135		德松里
		葉采湄	里幹事	6110246-299		筆秀里、仕豐里
	朱淑君	里幹事	6110246-299		新莊里	
	災情通報人員	姓名	職稱	辦公室電話	行動電話	電子信箱
	任務：通報災情予權責機關	蘇慶峯	課長	6110246-111		su630828@kcg.gov.tw
		林宗樑	課員	6110246-116		chaunlian0524@yahoo.com.tw
		林宗銓	課員	6110246-112		datichen@kcg.gov.tw
		顏秀芬	課員	6110246-113		shiu0909@kcg.gov.tw
		陳桂芳	課員	6110246-117		a8972011@kcg.gov.tw
		黃冠叡	課員	6110246-118		9so999@kcg.gov.tw
		林玲曲	課員	6110246-127		
葉奇璋		課員	6110246-302		g381234@kcg.gov.tw	
災情查證人員	姓名	職稱	辦公室電話	行動電話	責任區域	
任務：確認由民眾傳播及媒體傳播災情知正確性	曹勇呈	里幹事	6110246-115		全區	
	林毓庭	里幹事	6110246-115		全區	
	莊佩毓	里幹事	6110246-131		全區	
	洪巧芳	里幹事	6110246-133		全區	

		王柔涵	里幹事	6110246-133		全區
		李俊宏	里幹事	6110246-137		全區
		葉采湄	里幹事	6110246-299		全區
防汛搶險隊	編組任務 執行內容	姓名	職稱	辦公室電話	行動電話	責任區域
	重機械、搶險機調度	洪士哲	經建課長	6110246-151		橋頭全區
	砂包、抽水機調度	葉建均	技士	6110246-172		橋頭全區
	緊急聯絡	陳宜旻	技士	6110246-176		橋頭全區
	調度搶修	劉柏麟	技佐	6110246-175		橋頭全區
	廠商	李佳育	技士	6110246-170		橋頭全區

鄉(鎮、市、區)		高雄市燕巢區公所				
災情通報專線		07-6161411-130、137、150 傳真：07-6167650(應變中心)				
災情人員	災情查察人員 任務：巡察轄管範圍，主動察覺災情	姓名	職稱	辦公室電話	行動電話	責任區域
		李金福	里長	6164928		安招里
		許小鵬	里幹事	6161411-133		
		林明雄	里長	6153359		深水里
		許小鵬	里幹事	6161411-133		
		莊坤仁	里長	6161087		角宿里
		薛燕芬	里幹事	6161411-135		
		林順輔	里長	6164908		金山里
		薛燕芬	里幹事	6161411-135		
		陳明發	里長	6153226		鳳雄里
		陳英滿	里幹事	6161411-134		
		張舜傑	里長	6166711		瓊林里 尖山里
		何旭信	里長	6143670		
鄭羽廷	里幹事	6161411-142				
陳隆盛	里長	6152569		橫山里		
林儷萍	里幹事	6161411-140				
蕭隆守	里長	6160978		東燕里		
許毓纓	里幹事	6161411-131				
李秀英	里長	6161861		西燕里		
劉俊杰	里幹事	6161411-134				
高慈剛	里長	6160604		南燕里		
楊玉米	里幹事	6161411-132				
災情人員	災情通報人員 任務：通報災情予權責機關(道路橋樑通報應變處理)	姓名	職稱	辦公室電話	行動電話	電子信箱
		黃祈瑞	民政課長	6161411-130		dear2526@kcg.gov.tw
		金春富	經建課長	6161411-150		s1200702@kcg.gov.tw
	蘇崑龍	課員	6161411-137		y82long@kcg.gov.tw (應變中心)	
	災情查證人員 任務：確認由民眾傳	姓名	職稱	辦公室電話	行動電話	責任區域
		李金福	里長	6164928		安招里
		許小鵬	里幹事	6161411-133		
林明雄		里長	6153359		深水里	
許小鵬	里幹事	6161411-133				

播及媒體 傳播災情 之正確性	莊坤仁 薛燕芬	里長 里幹事	6161087 6161411-135		角宿里	
	林順輔 薛燕芬	里長 里幹事	6164908 6161411-135		金山里	
	陳明發 陳英滿	里長 里幹事	6153226 6161411-134		鳳雄里	
	張舜傑 何旭信 鄭羽廷	里長 里長 里幹事	6166711 6143670 6161411-142		瓊林里 尖山里	
	陳隆盛 林儷萍	里長 里幹事	6152569 6161411-140		橫山里	
	蕭隆守 許毓纓	里長 里幹事	6160978 6161411-131		東燕里	
	李秀英 劉俊杰	里長 里幹事	6161861 6161411-134		西燕里	
	高慈剛 楊玉米	里長 里幹事	6160604 6161411-132		南燕里	
防汛搶 險隊	編組任務 執行內容	姓名	職稱	辦公室電話	行動電話	責任區域
	搶險小組	金春富	課長	6161411#150		綜理災情通報或聯繫/工程搶修
	搶險小組 組員	張原豪	技士	6161411#154		橫山、鳳雄及東燕里勘查災害提報/緊急聯絡調度搶修廠商及防汛設備
	搶險小組 組員	林永聖	技士	6161411#155		南燕、深水及西燕里勘查災害提報/緊急聯絡調度搶修廠商及防汛設備
	搶險小組 組員	巫耀仁	技士	6161411#153		角宿及安招里勘查災害提報/緊急聯絡調度搶修廠商及防汛設備
	搶險小組 組員	劉祐仁	技佐	6161411#156		金山及尖山里勘查災害提報/緊急聯絡調度搶修廠商及防汛設備
	搶險小組 組員	何志鋒	臨時人員	6161411		角宿、瓊林及安招里勘查災害提報/緊急聯絡調度搶修廠商及防汛設備
	搶險小組 組員	高慶福	約僱人員	6161411#157		鳳雄及橫山里搶險小組之行政支援工作
	搶險小組 組員	林能吉	臨時人員	6161411		瓊林及尖山里搶險小組之行政支援工作
	搶險小組 組員	柯玉綿	臨時人員	6161411#159		東燕搶險小組之行政支援工作
搶險小組	藍秋燕	課員	6161411#151		南燕、西燕里搶險小組之行政支援工作	

搶險小組	許雅霜	約僱人員	6161411#158		深水搶險小組之行政支援工作
搶險小組	許先居	臨時人員	6161411		金山及角宿里搶險小組之行政支援工
搶險小組	吳漢忠	臨時人員	6161411		安招里搶險小組之行政支援工作
防汛設備	何志鋒 (公所)	臨時人員	6161411		本所 3 英吋小型移動式抽水機管理及操作

(鄉、鎮、市、區)		高雄市彌陀區公所				
災情通報專線		電話 07-6191216 轉 17、19、45 傳真機 07-6105218				
災情人員	災情查察人員	姓名	職稱	住宅電話	行動電話	責任區域
	任務：巡察轄管範圍，主動察覺災情	莊國鐘	主任秘書	07-6191216		彌陀區
		宋智峰	技士	07-6108761		彌陀區
		孫志裕	技士	07-6108761		彌陀區
	災情通報人員	姓名	職稱	辦公室電話	行動電話	電子信箱
	任務：通報災情予權責機關	孫勝仁	經建課課長	07-6108761		m126000@kcg.gov.tw
		孫志裕	經建課技士	07-6191216-51		sunjecky@kcg.gov.tw
	災情查證人員	姓名	職稱	辦公室電話	行動電話	責任區域
	任務：確認由民眾傳播及媒體傳播災情知正確性	莊國鐘	主任秘書	07-6191216 #		彌陀區
		宋智峰	經建課技士	07-6108761		彌陀區
孫志裕		技士	07-6108761		彌陀區	
防汛搶險隊	編組任務執行內容	姓名	職稱	辦公室電話	行動電話	責任區域
	重機械、搶險機調度	宋智峰	經建課技士	07-6108761		彌陀區
	砂包、抽水機調度	孫志裕	經建課技士	07-6108761		彌陀區
	協助災民撤離	蕭富元	課員	07-6191216 # 31		彌陀區
	避難收容場所	王絢玉	課員	07-6191216 # 50		彌陀區

鄉(鎮、市、區)		高雄市鹽埕區公所					
災情通報專線		07-5335415(備用：533-5423)					
災情人員	災情查察人員 任務：巡察轄管範圍，主動察覺災情	姓名	職稱	辦公室電話	行動電話	責任區域	
		郭振嘉	課長	5335423		全區	
		蕭斐華	里幹事	5513316#242		新豐里.港都里.陸橋里	
		張佳蓉	里幹事	5513316#243		江南里.教仁里.沙地里	
		陳怡芳	里幹事	5513316#241		中原里.壽星里.府北里	
		陳品蓉	里幹事	5513316#244		博愛里.中山里	
		林銀堂	里幹事	5513316#245		藍橋里	
		曾惠美	里幹事	5513316#240		瀨南里.河濱里.育仁里	
		陳怡月	里幹事	5513316#246		南端里.光明里.新化里	
		陳玉女	里幹事	5513316#248		新樂里.江西里.慈愛里	
	災情通報人員 任務：通報災情予權責機關	郭振嘉	課長	5335423		全區	
		楊曉妍	課長	5611095		全區	
		陳美款	課員	5611095		全區	
		梁忠民	里幹事	5611095		全區	
		施傑瀚	里幹事	5611095		全區	
		秦寬	技士	5335423		全區	
	災情查證人員 任務：確認由民眾傳播及媒體傳播災情之正確性	郭振嘉	課長	5335423		全區	
		蕭斐華	里幹事	5513316#242		新豐里.港都里.陸橋里	
		張佳蓉	里幹事	5513316#243		江南里.教仁里.沙地里	
		陳怡芳	里幹事	5513316#241		中原里.壽星里.府北里	
		陳品蓉	里幹事	5513316#244		博愛里.中山里	
		林銀堂	里幹事	5513316#245		藍橋里	
		曾惠美	里幹事	5513316#240		瀨南里.河濱里.育仁里	
		陳怡月	里幹事	5513316#246		南端里.光明里.新化里	
		陳玉女	里幹事	5513316#248		新樂里.江西里.慈愛里	
	防汛搶險隊	緊急聯絡 調度搶修 廠商及防 汛設備	黃國梁	課長	5335423		全區
			秦寬	技士	5335423		全區
楊千儀			技佐	5335423		全區	

附錄 6-2、河川局移動式抽水機聯絡表

項次	使用地區	存放地點	座標	口徑大小	機組編號	操作人員	電話	
1	鹽埕區	南北大溝	22.621563	12 英吋	高市-58	蘇金龍		
2		南北大溝	120.280170	12 英吋	高市-63			
3		七賢截流 站	22.629883	12 英吋	高市-73	蔡明哲		
4		七賢截流 站	120.286111	12 英吋	高市-76			
5	三民區	河西路	22.637376	10 英吋	高市-07	曾茂信		
6		河西路	120.284433	10 英吋	高市-09	河邊里里 長		
7	楠梓區	美昌抽水 站	22.719564	12 英吋	高市-55	溫炫堂		
8		美昌抽水 站	120.279911	12 英吋	高市-104			
9		右昌抽水 站	22.720130	12 英吋	高市-53			
10		右昌抽水 站		12 英吋	高市-68			
11		右昌抽水 站		120.281546	12 英吋			高市-74
12		右昌抽水 站		12 英吋	高市-103			

項次	使用地區	存放地點	座標	口徑大小	機組編號	操作人員	電話	
13	湖內區	左 25 (移抽機房)	22.903384	16 英吋	1	薛素禎		
14		左 25 (移抽機房)	120.238430	16 英吋	2			
15		劉家村排 水溝	22.893234	12 英吋	高市-71	劉寶全		
16		劉家村排 水溝	120.215586	12 英吋	高市-72			
17		左 23 水門	22.904096	12 英吋	高市-35	楊清南		
18		左 23 水門	120.233102	12 英吋	高市-39			
19		路竹區	路科滯洪 池	22.844935	12 英吋	高市-67		王清俊
20			路科滯洪 池	120.294174	12 英吋	高市-22		
21	小下坑水 門		22.877672 120.192067	12 英吋	高市-75	鄭明聰		
22	茄萣區	崎漏抽水 站	22.877672 120.192067	12 英吋	高市-49	薛國良		
23	永安區 (王清俊)	舊港橋 抽水平台	22.8003954 120.2317202	12 英吋	高市-11	陳宏石		

項次	使用地區	存放地點	座標	口徑大小	機組編號	操作人員	電話
24	0923-931707)	舊港橋 抽水平台		12 英吋	高市-12		
25		中華街北 溝段		12 英吋	高市-90		
26		中華街北 溝段	22.813817 120.212134	12 英吋	高市-92	蔡芳山	
27		中華街北 溝段		12 英吋	高市-93		
28		新港橋		22.818405 120.211837	12 英吋		高市-88
29		大公塹水 閘門	22.827044 120.228020	12 英吋	高市-87	范志龍	
30		維仁橋	22.797604 120.243037	12 英吋	高市-95	陳福安	
31		維仁橋		12 英吋	高市-96		
32		後壁水閘 門	22.821463 120.230034	12 英吋	高市-83	余名義	
33		後壁水閘 門		12 英吋	高市-84		
34		後壁水閘 門		12 英吋	高市-89		
35		1 號水門		22.804665	12 英吋		高市-94

項次	使用地區	存放地點	座標	口徑大小	機組編號	操作人員	電話
			120.216460				
36		水蔥塢 (移抽機房)	22.823154	12 英吋	高市-85	林泰山	
37		水蔥塢 (移抽機房)	120.227064	12 英吋	高市-105		
38		天文宮 (移抽機房)	22.812410	12 英吋	高市-97	薛輝煌	
39		天文宮 (移抽機房)	120.237771	12 英吋	高市-98		
40	岡山區	田厝 (移抽機房)	22.837274 120.300704	12 英吋	高市-16	黃春賢	
41		田厝 (移抽機房)		12 英吋	高市-17		
42		田厝 (移抽機房)		12 英吋	高市-18		
43		百甲	22.811956	12 英吋	高市-30	吳雅靜	
44	百甲	120.290155	12 英吋	高市-69			
45		嘉興	22.828903	12 英吋	高市-31	林和武	
46		嘉興	120.296245	12 英吋	高市-36		

項次	使用地區	存放地點	座標	口徑大小	機組編號	操作人員	電話
47		嘉興		12 英吋	高市-20		
48	彌陀區	維仁橋 抽水平台	22.796228	12 英吋	高市-27	李三能	
49		維仁橋 抽水平台	120.242851	12 英吋	高市-66		
50		東四抽水 站旁	22.792681	12 英吋	高市-122	李泰山	
51		東四抽水 站旁	120.233110	12 英吋	高市-123		
52		舊港抽水 站旁	22.802418	12 英吋	高市-106	李泰平	
53		舊港抽水 站旁	120.224447	12 英吋	高市-107		
54		左 5 (移抽機房)	22.802418 120.224447	12 英吋	高市-07	李起榮 李明山	
55		左 5 (移抽機 房)		12 英吋	高市-08		
56		舊港 (移抽機房)		12 英吋	高市-126		

項次	使用地區	存放地點	座標	口徑大小	機組編號	操作人員	電話
57		3 號水門 (移抽機房)	22.803361	12 英吋	高市-110	吳泰佑	
58		3 號水門 (移抽機房)	120.220772	12 英吋	高市-65		
59	橋頭區	鹽埔橋	22.765953	12 英吋	高市-54	吳建豐 (里長)	
60		鹽埔橋		12 英吋	高市-62		
61		鹽埔橋	120.281303	12 英吋	高市-111	陳偉清	
62		鹽埔橋	12 英吋	高市-130			
63		五里林	22.768083	6 英吋	高市-01	曾世明	
64		五里林	120.294653	6 英吋	高市-10		
65		TR-22	22.756664	12 英吋	高市-15	傅里長	
66		TR-22	120.276326	12 英吋	高市-14		
67	梓官區	潭仔底溝 (移抽機房)	22.752948 120.273087	12 英吋	高市-01	刁忠豪	
68		潭仔底溝 (移抽機房)		12 英吋	高市-02		
69		潭仔底溝 (移抽機房)	12 英吋	高市-127			
70		典寶抽水	22.738778	12 英吋	高市-04	許又允	

項次	使用地區	存放地點	座標	口徑大小	機組編號	操作人員	電話
		站旁 (移抽機房)	120.266786				
71		典寶抽水 站旁 (移抽機房)		12 英吋	高市-05		
72	旗山區	福安	22.869467	12 英吋	高市-56	郭榮文	
73		福安	120.497459	12 英吋	高市-60		
74		半部子	22.846737	12 英吋	高市-78	張瑞忠	
75		半部子		12 英吋	高市-99		
76		半部子	120.486200	12 英吋	高市-100	周宏勇	
77		半部子		12 英吋	高市-102		
78			美林加油 站旁	22.841746	6 英吋	高市-21	郭福賓
79		美林加油 站旁	120.463974	6 英吋	高市-24		
80	美濃區	美濃橋	22.899406	12 英吋	高市-38	楊湘凌	
81			120.544206	12 英吋	高市-40		
82	烏松區	大智 (移抽機房)	22.664470 120.360888	12 英吋	高市-48	阮旭強	
83		仁美抽水	22.648746	12 英吋	高市-13	巫欣耘	

項次	使用地區	存放地點	座標	口徑大小	機組編號	操作人員	電話
		站	120.391411				
84		神農路 890 號	22.647097 120.398158	6 英吋	高市-14	林建志	
85	大寮區	山仔頂溝 穿越曹公 圳	22.625139	12 英吋	高市-41	張顯宥 蘇建民	
86		山仔頂溝 穿越曹公 圳	120.385306	12 英吋	高市-43		
87		山仔頂 溝滯洪池	22.633207	12 英吋	高市-42	翁金賜	
88		山仔頂 溝滯洪池	120.380114	12 英吋	高市-64		
89		拷潭里內 坑	22.586788	12 英吋	高市-79	陳炳慧	
90		拷潭里內 坑	120.379783	12 英吋	高市-80		
91		南島舞集	22.645413, 120.400130	6 英吋	高市-30	沈英俊	
92		鳳林三路	22.6039915 120.3986204	12 英吋	高市-115	賀文龍	

項次	使用地區	存放地點	座標	口徑大小	機組編號	操作人員	電話
93	林園區	林園中正路	22.484508 120.400717	6 英吋	高市-24	許順舟	
94		力行路	22.29056 120.24063	6 英吋	高市-25	謝宿惠	
95		汕尾活動中心	22.481334 120.108050	6 英吋	高市-23	林泰成	
96	仁武區	澄觀路	22.683621 120.349362	12 英吋	高市-109	郭偉成	
97	小港區	國道末端	22.576671 120.324710	12 英吋	高市-82	陳俊恆	
98	大樹區	九曲堂揚水站	22.661460	6 英吋	高市-28	站內人員 自行操作	
99		九曲堂揚水站	120.426471	6 英吋	高市-29		
100	左營區	蓮池潭	22.683169 120.29832	12 英吋	高市-101	江志華	

附錄 6-3、水災緊急通報資料表

機關或職稱	單位或姓名	電話	傳真
市長	韓國瑜		07-3352999
副市長	李四川		07-3332899
副市長	葉匡時		07-3337633
副市長	陳雄文		07-3337633
秘書長	陳鴻益		07-3315171
副秘書長	張裕榮		07-3337633
副秘書長	王啓川		07-3337633
副秘書長	林淑娟		07-3337633
消防局代理局長	黃江祥		07-8225911
警察局局長	李永癸		07-2518241
工務局局長	吳明昌		07-3315426
民政局局長	曹恒榮		07-7995678#5089
社會局局長	黃淵源		07-3333565
衛生局局長	林立人		07-7152300
水利局局長	李戎威		07-7904791
環保局局長	王珏		07-7351517
內政部消防署	內政部消防署勤務中心		02-8196-6740
內政部空中勤務總隊	勤務指揮中心		02-8912-7770
內政部空中勤務總隊	第三大隊		07-802-5356
行政院衛生署	南區緊急醫療災難應變指揮中心		06-2378349
交通部中央氣象局	南區氣象中心		
消防局	救災救護指揮中心		07-8225911
經濟部水利署第六河川局	邱忠川		07-6260225
經濟部水利署第七河川局	李宗恩		08-7560143
高雄農田水利會會長	呂文豪		5590514
公路總局第三區養護工程處處長	吳昭煌		08-7527805
自來水公司第七區管理處處長	武經文		07-7316055
交通部中央氣象局	高雄氣象站		07-8417710
台電高雄區營業處	高雄區營業處		07-5314419

機關或職稱	單位或姓名	電話	傳真
中華電信南區分公司	高雄營運處		07-3441043
中油高雄煉油廠	高雄煉油廠		07-3012757、5834591
中船高雄總廠	高雄總廠		07-8020805
中鋼公司	中鋼公司		07-8023472
台肥高雄廠	高雄廠		07-8415491
台塑高雄廠	高雄廠		07-3716424
欣高石油氣公司	高雄市		07-5312932
南鎮天然氣公司	高雄市		07-8033730
自來水七區管理處	七區管理處		07-7321299
高雄廣播電台	高雄市		07-5316923
高雄國際航空站	高雄市		07-8059742
鹽埕區公所災害應變小組區長	顏賜山		07-5211551
鼓山區公所災害應變小組區長	林福成		07-5210243
左營區公所災害應變小組區長	吳淑惠		07-5883537
楠梓區公所災害應變小組區長	吳永揮		07-3521056
三民區公所災害應變小組區長	藍美珍		07-3164727
新興區公所災害應變小組區長	邱瑞金		07-2385114
前金區公所災害應變小組區長	黃伯雄		07-2412709
苓雅區公所災害應變小組區長	陳進德		07-3355161
前鎮區公所災害應變小組區長	李幸娟		07-8157397
旗津區公所災害應變小組區長	劉文粹		07-5720425
小港區公所災害應變小組區長	李元新		07-8152485
鳳山區公所災害應變小組區長	施維明		07-7427850
林園區公所災害應變小組區長	陳興發		07-6452742

機關或職稱	單位或姓名	電話	傳真
大寮區公所災害應變小組區長	胡俊雄		07-7839714
大樹區公所災害應變小組區長	王瑞麟		07-6524081
大社區公所災害應變小組區長	陳佑瑞		07-3522316
仁武區公所災害應變小組區長	蔡翹鴻		07-3727911
烏松區公所災害應變小組區長	王耀弘		07-7322238
岡山區公所災害應變小組區長	黃中中		07-6221753
橋頭區公所災害應變小組區長	邱金寶		07-6114251
燕巢區公所災害應變小組區長	陳振坤		07-6167650
田寮區公所災害應變小組區長	陳百山		07-6361738
阿蓮區公所災害應變小組區長	李坤守		07-6312021
路竹區公所災害應變小組區長	吳進興		07-6960819
湖內區公所災害應變小組區長	薛茂竹		07-6995601
茄萣區公所災害應變小組區長	鄭美華		07-6922370
永安區公所災害應變小組區長	林國慶		07-6914967
彌陀區公所災害應變小組區長	歐劍君		07-6192146
梓官區公所災害應變小組區長	李秀蓉		07-6170414
旗山區公所災害應變小組區長	謝健成		07-6621954
美濃區公所災害應變小組區長	鍾炳光		07-6818405
六龜區公所災害應變小組區長	楊孝治		07-6891453

機關或職稱	單位或姓名	電話	傳真
甲仙區公所災害應變小組區長	許烱華		07-6753101
杉林區公所災害應變小組區長	劉德旺		07-6772874
內門區公所災害應變小組區長	陳景星		07-6674780
茂林區公所災害應變小組區長	宋能正		07-6801463
桃源區公所災害應變小組區長	謝英雄		07-6861004
那瑪夏區公所災害應變小組區長	白樣·伊斯理鍛		07-6701276

附錄 6-4、高雄市抽水站位置及管理聯絡人表

項次	行政區	名稱	抽水量 (CMS)	座標		主管機關	維護廠商	操作人員	手機號碼
				N	E				
1	鹽埕區	新樂截流抽水站	6.00	22.622847	120.289031	高雄市政府水利局	惠民實業股份有限公司	鄒永齡 黃善宏 賴豐榮 王瑋誌	
2	鹽埕區	南北大溝抽水站	3.00	22.621486	120.280189	高雄市政府水利局	惠民實業股份有限公司	余遠軍 黃清雨 蘇金龍 陳明亮	
3	鹽埕區	大義抽水站	5.16	22.618761	120.284254	高雄市政府水利局	惠民實業股份有限公司	林玉龍 李世銘 邱達雄 余青璋	
4	鹽埕區	七賢抽水站	7.00	22.629728	120.286210	高雄市政府水利局	惠民實業股份有限公司	蔡明哲 黃煒峻 侯來成 楊富堯	
5	前鎮區	鎮洲抽水站	0.80	22.587739	120.308852	高雄市政府水利局	惠民實業股份有限公司	歐坤龍 李榮冠 洪啓璋 蔡明道 洪富緯 朱修育 張松耀 張進德	
6	前鎮區	鎮東一街抽水站	0.48	22.590425	120.313429	高雄市政府水利局	惠民實業股份有限公司		
7	前鎮區	鎮東三街抽水站	0.72	22.589464	120.312301	高雄市政府水利局	惠民實業股份有限公司		
8	前鎮區	鎮昌一巷抽水	0.24	22.591252	120.313994	高雄市政府水利局	惠民實業股份有限公司		

項次	行政區	名稱	抽水 量 (CMS)	座標		主管機 關	維護廠商	操作 人員	手機號碼
				N	E				
		站							
9	旗津區	南汕里抽水站	3.00	22.588413	120.289440	高雄市政府水利局	惠民實業股份有限公司	孫武勝	
10	旗津區	海四廠抽水站	2.40	22.605218	120.275753	高雄市政府水利局	惠民實業股份有限公司	鄭耀庭 馬文豪 林天強 張家興	
11	鼓山區	中華路2211巷抽水站	0.20	22.649893	120.292736	高雄市政府水利局	全珉企業行	力行截流站代操作 郭永明 黃和長 陳威年 薛永昌	
12	鼓山區	河西路抽水站	2.00	22.284412	120.284412	高雄市政府水利局	全珉企業行	鼓山截流站代操作 陳國華 邱清銓 陳明毅 李進發	
13	鼓山區	哈瑪星抽水站	6.00	22.6239	120.26961	高雄市政府水利局	全珉企業行	潘伯豪 黃世雄 李敏誠 謝瑜倫	
14	鼓山區	鼓波街抽水站	0.60	22.62156	120.26999	高雄市政府水利局	全珉企業行	潘伯豪 黃世雄	
15	鼓山區	鼓元街抽水站	0.60	22.62283	120.26992	高雄市政府水利局	全珉企業行	李敏誠 謝瑜倫	

項次	行政區	名稱	抽水量 (CMS)	座標		主管機關	維護廠商	操作人員	手機號碼
				N	E				
16	鼓山區	新濱抽水站	6.00	22.61924	120.27293	高雄市政府水利局	全珉企業行	蔡忠孝 龔明得 陳良財 黃亮銘	
17	楠梓區	右昌街抽水站	8.00	22.72013	120.281546	高雄市政府水利局	全珉企業行	黃文通 陳正文 鍾清和 黃正佑 李如仲 溫炫堂 許金章 許金川	
18	楠梓區	美昌街抽水站	2.00	22.719564	120.279911	高雄市政府水利局	全珉企業行	黃文通 陳正文	
19	楠梓區	惠豐抽水站	0.24	22.725141	120.321275	高雄市政府水利局	全珉企業行	鍾清和 黃正佑 李如仲	
20	楠梓區	大學16街抽水站	4.20	22.727424	120.284103	高雄市政府水利局	全珉企業行	溫炫堂 許金章 許金川	
21	岡山區	五甲尾抽水站	30.00	22.826647	120.293009	高雄市政府水利局	定洋實業股份有限公司	許文池 余榮欽 許華龍 林和武	
22	岡山區	潭底抽水站	11.00	22.829128	120.298405	高雄市政府水利局	定洋實業股份有限公司	許文池 余榮欽 許華龍 林和武	

項次	行政區	名稱	抽水 量 (CMS)	座標		主管機 關	維護廠商	操作 人員	手機號碼
				N	E				
23	岡山區	潭底小抽水站	9.00	22.835563	120.300648	高雄市政府水利局	定洋實業股份有限公司	黃春賢 黃振益 蔡聰興 鄭明聰	
24	岡山區	劉厝抽水站	3.00	22.778618	120.287168	高雄市政府水利局	定洋實業股份有限公司	劉慶聰 劉榮芳 高雅玲 龔世民	
25	岡山區	石螺潭抽水站	6.00	22.769995	120.273592	高雄市政府水利局	定洋實業股份有限公司	蘇保國 魏國興 戴正偉 廖俊銘	
26	梓官區	嘉展抽水站	12.60	22.737283	120.264343	高雄市政府水利局	定洋實業股份有限公司	許又允 藍明瑞 詹相星 呂文傑	
27	梓官區	典寶抽水站	1.00	22.738847	120.266712	高雄市政府水利局	定洋實業股份有限公司	許又允 藍明瑞 詹相星 呂文傑	
28	梓官區	潭子底排水公館路154巷抽水站	2.00	22.765603	120.274332	高雄市政府水利局	定洋實業股份有限公司	楊美齡 歐孟義 劉榮國 賴安定	
29	阿蓮區	玉庫抽水站	11.00	22.840156	120.301135	高雄市政府水利局	定洋實業股份有限公司	黃春賢 黃振益 蔡聰興 鄭明聰	

項次	行政區	名稱	抽水 量 (CMS)	座標		主管機 關	維護廠商	操作 人員	手機號碼
				N	E				
30	燕巢區	海成抽水站	1.00	22.771614	120.320406	高雄市政府水利局	定洋實業股份有限公司	劉慶聰 劉榮芳 高雅玲 龔世民	
31	湖內區	涵口圳抽水站	2.00	22.919153	120.188755	高雄市政府水利局	定洋實業股份有限公司	吳宗霖 蔣美珠 林俞齡 蔣啟明	
32	茄荳區	崎漏抽水站	0.40	22.877672	120.192067	高雄市政府水利局	定洋實業股份有限公司	邱恆成 薛國良 謝沁蒙 林珮潼	
33	永安區	北溝抽水站	15.00	22.844071	120.200032	高雄市政府水利局	定洋實業股份有限公司	薛穎傑 邱鈴茂 陳瑞勳 鄧慶昌	
34	永安區	鹽田抽水站	0.75	22.834413	120.218325	高雄市政府水利局	定洋實業股份有限公司	邱進財 黃政春 陳聰永 薛詠友	
35	永安區	永達抽水站	3.00	22.822591	120.219573	高雄市政府水利局	定洋實業股份有限公司	邱進財 黃政春 陳聰永 薛詠友	
36	永安區	戰車壕溝抽水站	4.00	22.805266	120.219373	高雄市政府水利局	定洋實業股份有限公司	薛啟佑 許文和 陳福安 薛智仁	
37	永安區	九號水門抽水站	2.00	22.805597	120.230392	高雄市政府水利局	定洋實業股份有限公司	薛啟佑 許文和 陳福安 薛智仁	

項次	行政區	名稱	抽水量 (CMS)	座標		主管機關	維護廠商	操作人員	手機號碼
				N	E				
38	彌陀區	舊港抽水站	4.00	22.803202	120.225729	高雄市政府水利局	定洋實業股份有限公司	林文景 鄭水吉 李泰平 李鴻文	
39	彌陀區	東三抽水站	2.00	22.792106	120.234552	高雄市政府水利局	定洋實業股份有限公司	張志欽 莊景爵 張文益 凌鳳寶	
40	彌陀區	東四抽水站	2.00	22.792813	120.232917	高雄市政府水利局	定洋實業股份有限公司	張志欽 莊景爵 張文益 凌鳳寶	
41	永安區	新港抽水站	7.5	22.834265	120.203491	高雄市政府水利局	定洋實業股份有限公司	薛穎傑 邱鈴茂 陳瑞勳 鄧慶昌	
42	旗山區	五號排水抽水站	12.00	22.882657	120.397411	高雄市政府水利局	惠民實業股份有限公司	鍾文昌 黃天威 蘇大維 林文煌	
43	旗山區	溪洲抽水站	7.50	22.829829	120.463605	高雄市政府水利局	惠民實業股份有限公司	劉文筆 陳富榮 陳龍華 方銘貴	
44	鳥松區	仁美抽水站	1.00	22.648746	120.391411	高雄市政府水利局	惠民實業股份有限公司	葉明山 巫欣耘 吳文煌 陳清得	
45	林園區	西溪抽水站	3.40	22.829829	120.389657	高雄市政府水利局	惠民實業股份有限公司	黃上益 黃惠如 黃文松 陳至仁	

項次	行政區	名稱	抽水量 (CMS)	座標		主管機關	維護廠商	操作人員	手機號碼
				N	E				
46	小港區	鳳林抽水站	1.2	22.527876	120.339925	高雄市政府水利局	惠民實業股份有限公司	楊智能 廖明現 張松龍 浦偉文	
47	旗山區	鯤洲抽水站	3.00	22.848526	120.479601	高雄市政府水利局	惠民實業股份有限公司	柯慧珍 李奕璇 柯光憲 葉志成	
48	旗山區	中南抽水站	6.00	22.8321357	120.4643718	高雄市政府水利局	惠民實業股份有限公司	王光輝 陳進來 王郁芬 郭東盛	

附錄 7、水災潛勢地區疏散避難圖

三民區

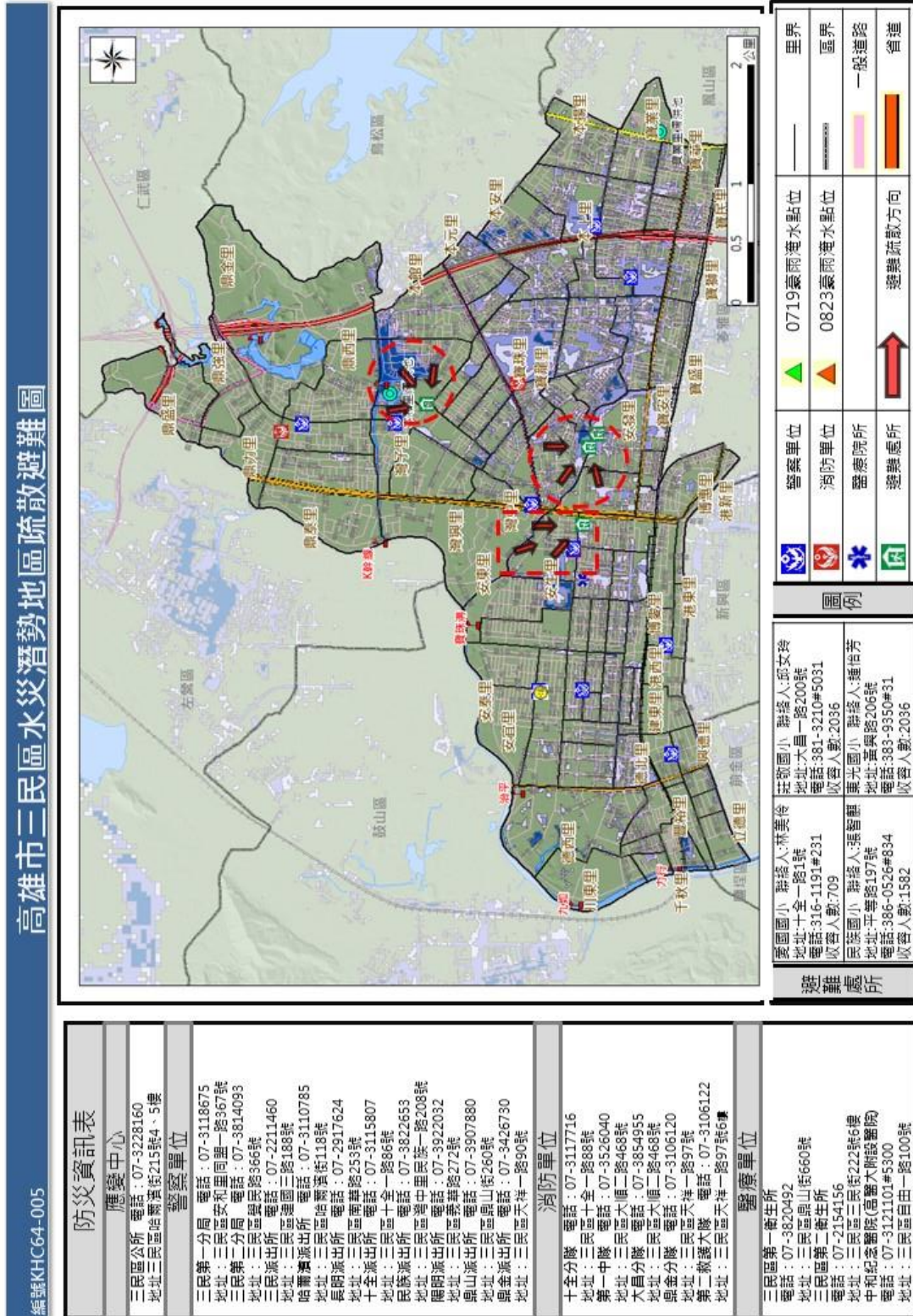

大社區

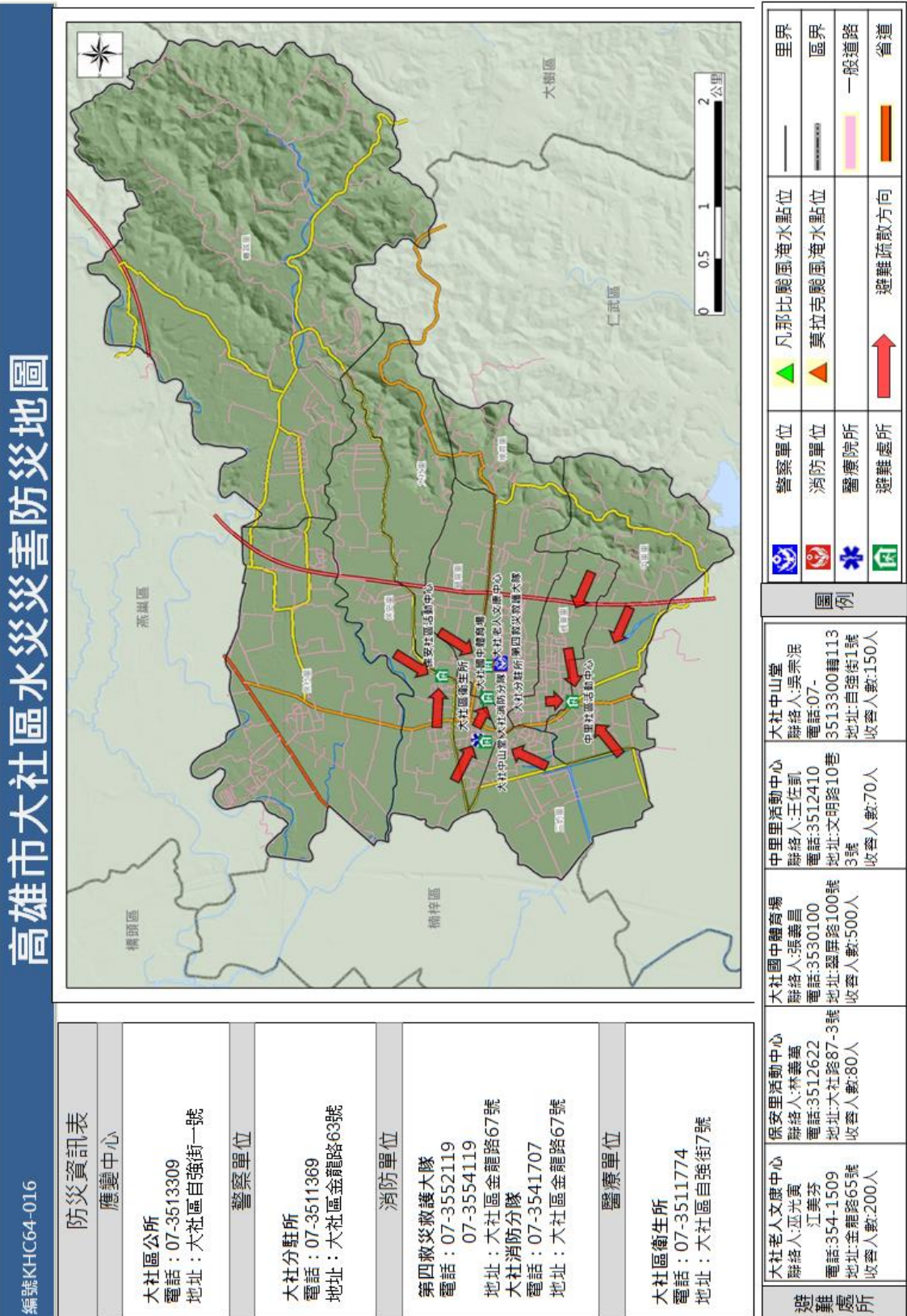

大寮區

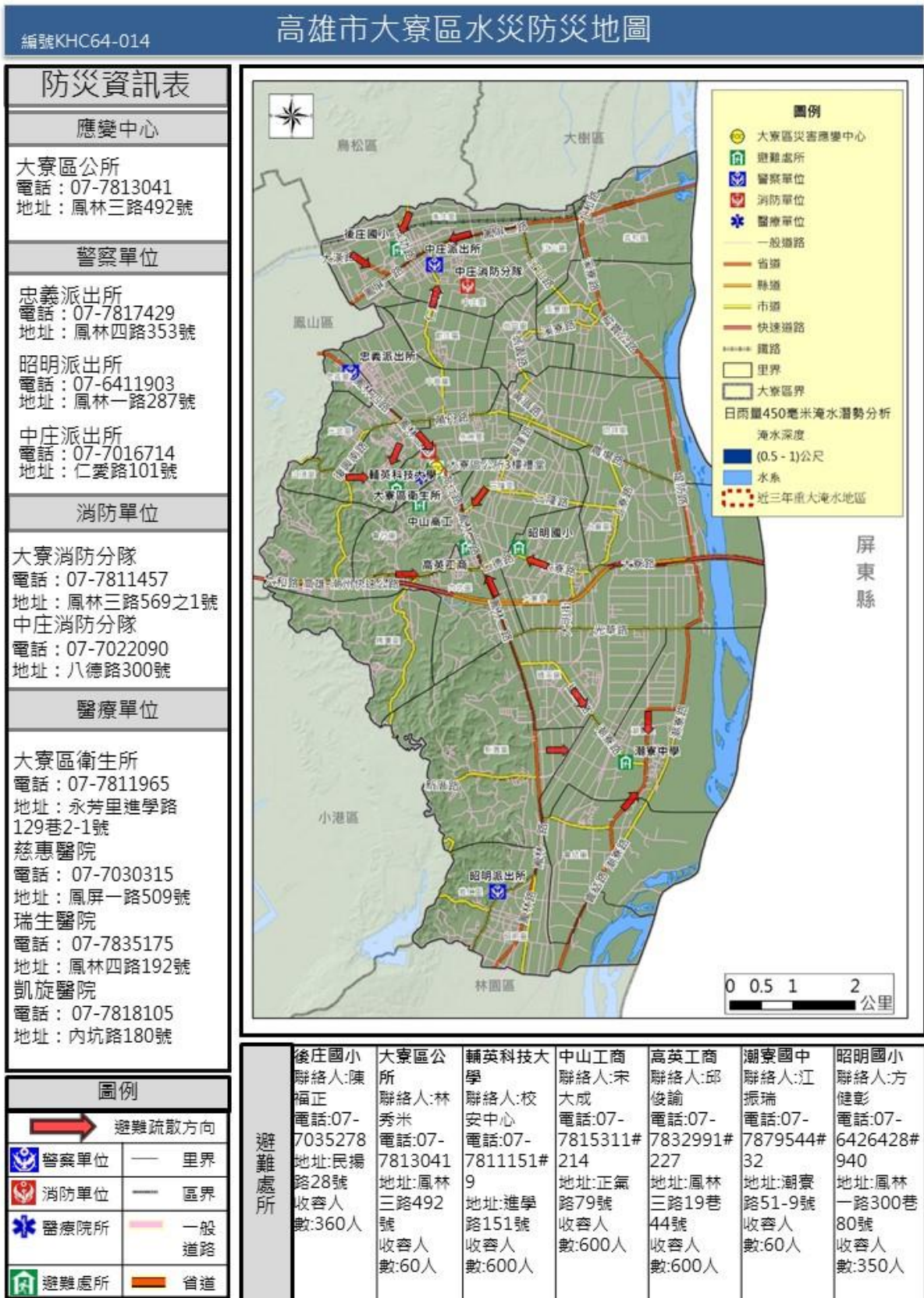

大樹區



小港區

高雄市小港區水災災害防災地圖

編號KHC64-011

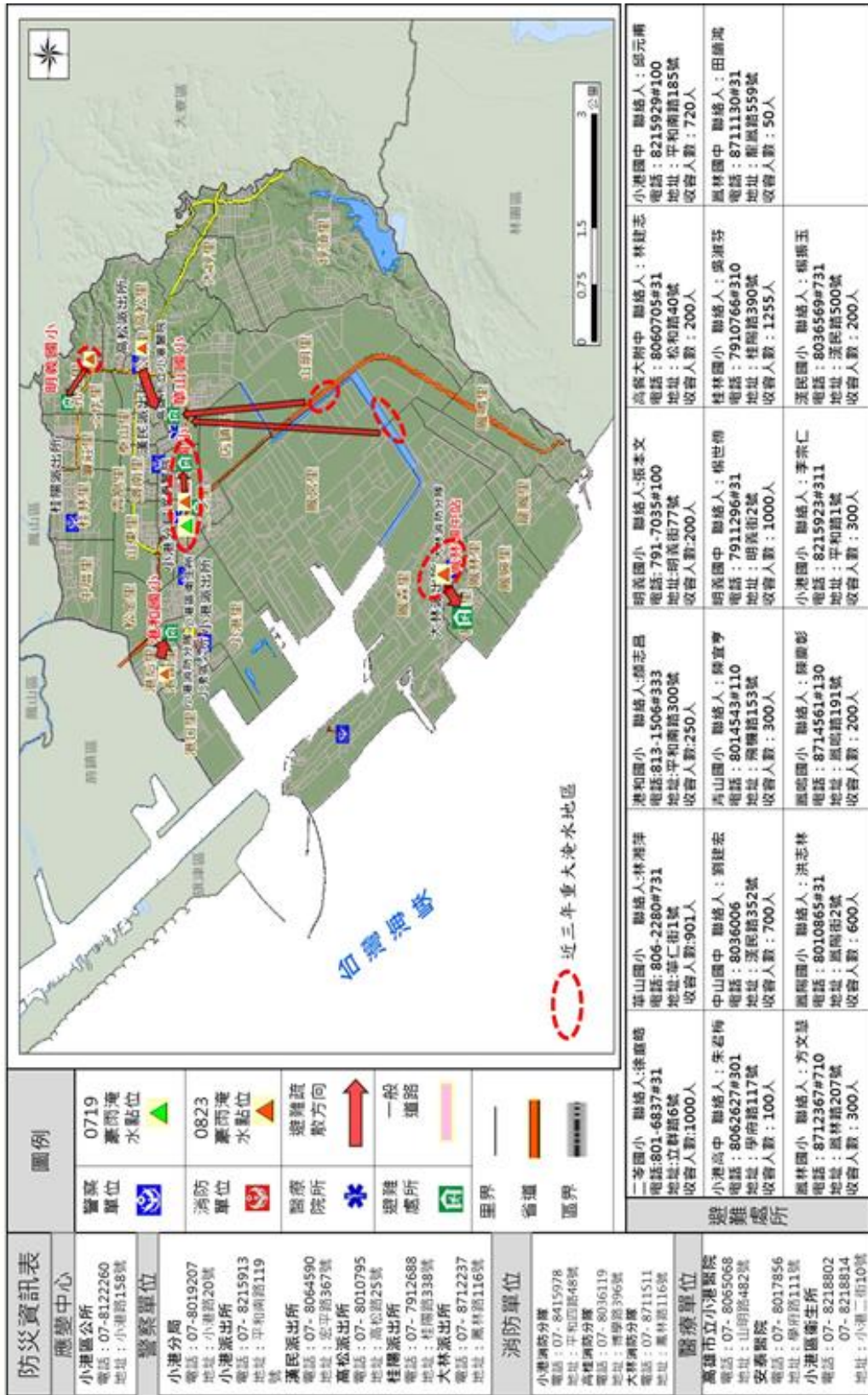

防災資訊表	
應變中心	小港區公所 電話：07-8122260 地址：小港路158號
警察單位	小港分局 電話：07-8019207 地址：小港路20號 小港派出所 電話：07-8215913 地址：平和南路119號 漢源派出所 電話：07-8064590 地址：延平路367號 高松派出所 電話：07-8010795 地址：高松路25號 桂厝派出所 電話：07-7912688 地址：桂厝路338號 大林派出所 電話：07-8712237 地址：萬林路116號
消防單位	小港消防分隊 電話：07-8415978 地址：平和四路48號 高樓消防分隊 電話：07-8036119 地址：博學路396號 木薯消防分隊 電話：07-8711511 地址：萬林路116號
醫療單位	高雄市立小港醫院 電話：07-8065068 地址：山明路482號 安泰醫院 電話：07-8017856 地址：學府路111號 小港區衛生所 電話：07-8218802 07-8218814 地址：小港二街10號
圖例	0719 警署單位 0823 消防單位 醫院所 避難疏散方向 一般道路 里界 省道 區界 0719 警署單位 0823 消防單位 醫院所 避難疏散方向 一般道路 里界 省道 區界

避難處所	
一等國小	聯結人：張顯皓 電話：801-4837#31 地址：立群路6號 收容人數：1000人
小港高中	聯結人：朱君梅 電話：8062627#301 地址：學府路117號 收容人數：100人
華山國小	聯結人：林鴻洋 電話：806-2280#731 地址：華仁街1號 收容人數：901人
中山國中	聯結人：劉建宏 電話：8036006 地址：漢民路352號 收容人數：700人
鳳陽國小	聯結人：洪志林 電話：8712367#710 地址：萬林路207號 收容人數：600人
港和國小	聯結人：譚志昌 電話：813-1506#333 地址：平和南路300號 收容人數：250人
高山國小	聯結人：陳宜亨 電話：8014543#110 地址：隆興路153號 收容人數：300人
鳳鳴國小	聯結人：陳顯彰 電話：8714561#130 地址：萬興路191號 收容人數：200人
明美國小	聯結人：張孝文 電話：791-7035#100 地址：明義街77號 收容人數：200人
明美國中	聯結人：楊世博 電話：7911296#31 地址：明義街2號 收容人數：1000人
小港國小	聯結人：李崇仁 電話：8215923#311 地址：平和路1號 收容人數：300人
高醫大附中	聯結人：林獻志 電話：8060705#31 地址：松和路40號 收容人數：200人
桂林國小	聯結人：吳淑芬 電話：7910766#310 地址：桂陽路390號 收容人數：1255人
漢民國小	聯結人：梅振玉 電話：8036569#731 地址：漢民路500號 收容人數：200人
小港國中	聯結人：邱元輔 電話：8215929#100 地址：平和南路185號 收容人數：720人
鳳林國中	聯結人：田顯鴻 電話：8711130#31 地址：新鳳路559號 收容人數：50人

仁武區

高雄市仁武區水災防災地圖

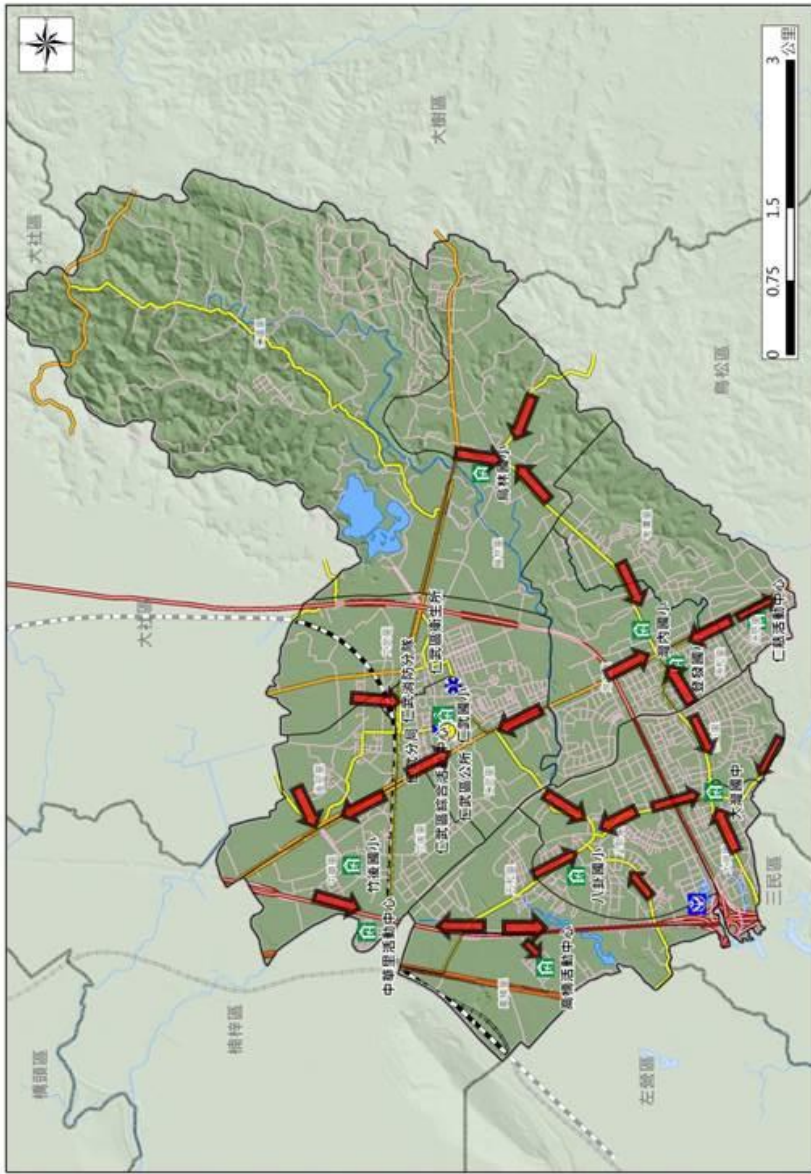

警備單位	民防救護團團部
消防單位	消防救護團團部
醫療院所	醫療救護團團部
避難處所	避難救護團團部

編號:KHCG64-017 防災資訊表 應變中心	
仁武區公所 電話: 07-3727900 地址: 仁武區中正路80號	仁武區分局 電話: 07-3719421 地址: 仁武區中正路135號
仁武消防分隊 電話: 07-3718548 地址: 仁武區中正路133號	仁武區衛生所 電話: 07-3711434 地址: 仁武區海濱路23號
大國國中 聯絡人: 謝文王 電話: 07-3744271 地址: 仁武區大灣里仁德路99號 收容人數: 1200人	八封國小 聯絡人: 許育鳳 電話: 07-3719334 地址: 仁武區八封里永仁路555號 收容人數: 1000人
豆蔴國小 聯絡人: 葉秀麗 電話: 07-3713966 地址: 仁武區仁和里仁中街191號 收容人數: 1000人	仁武綜合活動中心 聯絡人: 謝俊秀 電話: 07-3718789 地址: 仁武區仁武里中正路54號 收容人數: 1000人
仁武國小 聯絡人: 廖淑香 電話: 07-3718789 地址: 仁武區仁武里中正路54號 收容人數: 1000人	竹筏國小 聯絡人: 蔡啟成 電話: 07-3519303 地址: 仁武區竹筏里竹筏路250號 收容人數: 800人
中華里活動中心 聯絡人: 陳玉蓮 電話: 0910715288 地址: 仁武區二港里199號 收容人數: 120	烏林國小 聯絡人: 蔡秋櫻 電話: 07-3711431#130 地址: 烏林里烏林路23號 收容人數: 429
仁慈活動中心 聯絡人: 洪美芬 電話: 07-352289 地址: 仁武區仁德路75號 收容人數: 150	灣內國小 聯絡人: 黃淑芬 電話: 07-3711431#130 地址: 灣內里仁心路31號 收容人數: 330

內門區

高雄市內門區水災防災地圖

編號KHC64-035

防災資訊表	
應變中心	
內門區公所 電話：07-6671211 地址：內門里內門20號	
警察單位	
溝坪派出所 電話：07-6601670 地址：永興里頂庄9號	
消防單位	
內門消防分隊 電話：07-6673334 地址：光興里菜公坑50號	
醫療單位	
內門區衛生所 電話：07-6671088 地址：觀亭里中埔頭20號	
避難處所	
內門紫竹寺 聯絡人:黃碧恭 電話:07-6671603 地址:觀亭里中正路115巷18號 收容人數:200人	
永吉社區活動中心 聯絡人:林永凌 電話:07-6602048 地址:永吉里新生5號 收容人數:50人	
金竹社區活動中心 聯絡人:林熾杉 電話:07-6601773 地址:金竹里吉民53號 收容人數:120人	
木柵社區活動中心 聯絡人:郭存典 電話:07-6681266 地址:木柵里木柵30-1號 收容人數:50人	
永富社區活動中心 聯絡人:陳明上 電話:07-6601979 地址:永富里菜坑8號 收容人數:120人	
南海紫竹寺 聯絡人:蔡瓊鳳 電話:07-6671400/6673933 地址:內豐里內埔82號 收容人數:2000人	

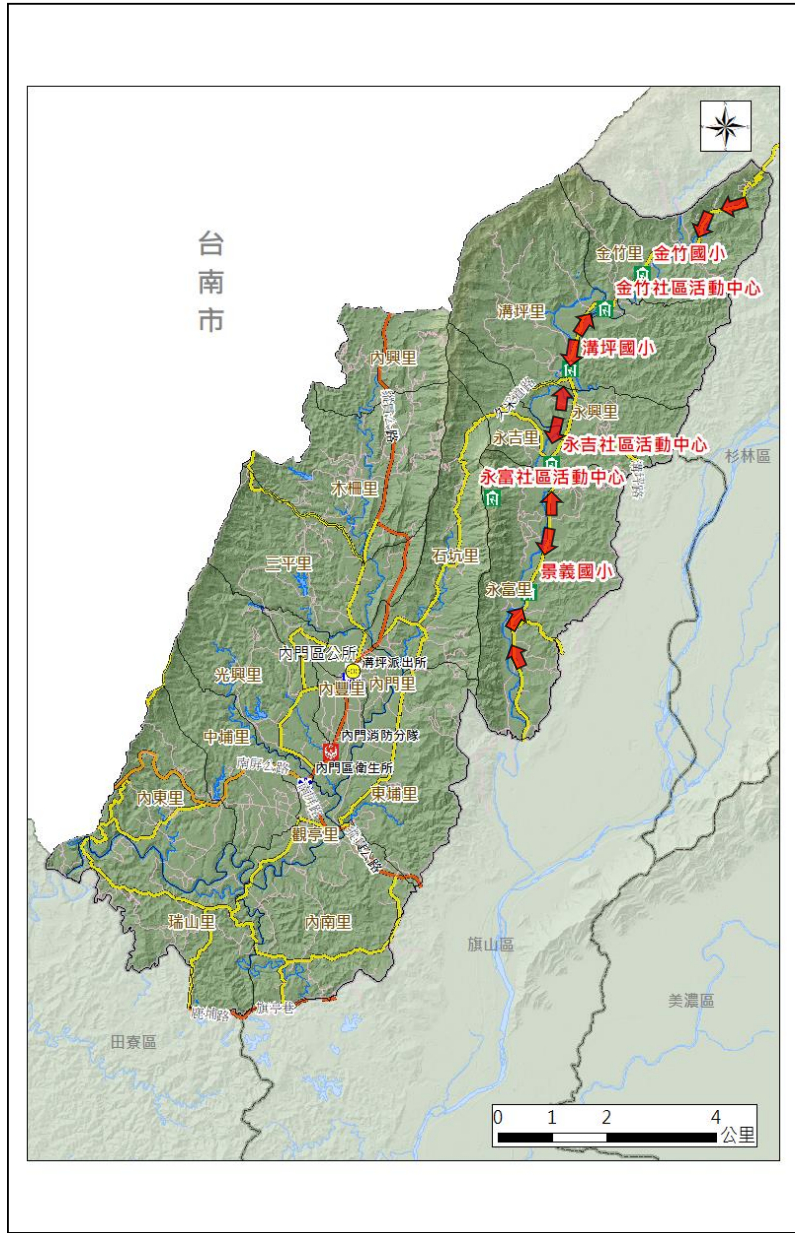

圖例					
	警察單位		0719豪雨淹水點位		里界
	消防單位		0823豪雨淹水點位		區界
	醫療院所				一般道路
	避難處所		避難疏散方向		省道

六龜區

編號KHC64-032 高雄市六龜區水災防災地圖

防災資訊表	
應變中心	
六龜區公所 電話：07-6892100 地址：六龜里民治路18號	
警察單位	
六龜分局 電話：07-6891119 地址：民生路1號	
寶來派出所 電話：07-6881170 地址：寶來里中正路21號	
荖濃派出所 電話：07-6881014 地址：荖濃里裕濃路18號	
新威派出所 電話：07-6871176 地址：新威里127號	
醫療單位	
六龜區衛生所 電話：07-6891244 地址：六龜里民治路16號	
避難處所	
天台山一貫道道場 聯絡人:江小姐、劉經理 電話:687-2100 地址:新寮里三民路81號 收容人數:3000人	
新發社區活動中心聯絡人:劉俊麟 電話:679-1102 地址:新發里和平路115-1號 收容人數:100人	
金玉宮 聯絡人:郭明聰 電話:689-3859 地址:中興里尾庄108-1號 收容人數:100人	
寶來溫泉山莊 聯絡人:許炯華 電話:688-1717 地址:寶來里寶來二巷36號 收容人數:100人	
荖濃社區活動中心聯絡人:陳俊福 電話:688-1111 地址:荖濃里南橫路97號 收容人數:100人	
興龍里社區活動中心 聯絡人:鍾委伶 電話:689-1114 地址:興隆里土壠74號 收容人數:100人	
六龜里活動中心 聯絡人:邱國輝 電話:689-5801 地址:華北街60-1號 收容人數:200人	
義寶社區活動中心聯絡人:鍾啟鴻 電話:689-3631 地址:義寶里維新街1巷2號 收容人數:100人	

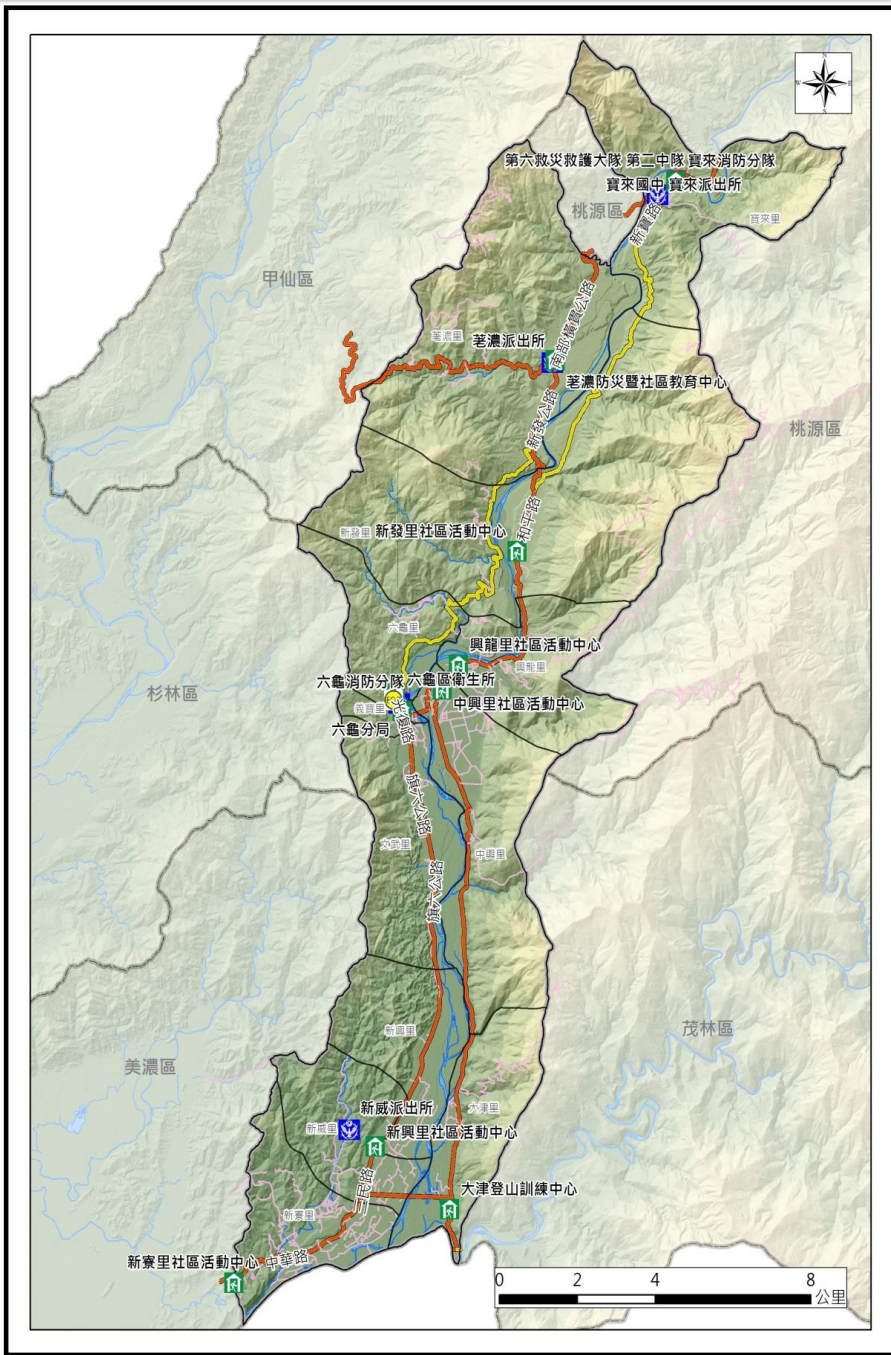

消防單位	第六救護大隊 第二中隊 電話：07-6881324 地址：民治路9號	寶來消防分隊 電話： 07-6881382 地址： 中正路137-3號	圖例	警察單位	凡那比颱風淹水點位	里界
	消防單位			莫拉克颱風淹水點位	區界	
	醫療院所		避難處所	避難疏散方向	一般道路	省道

左營區

圖號:KH64-003

高雄市左營區水災災害防救地圖

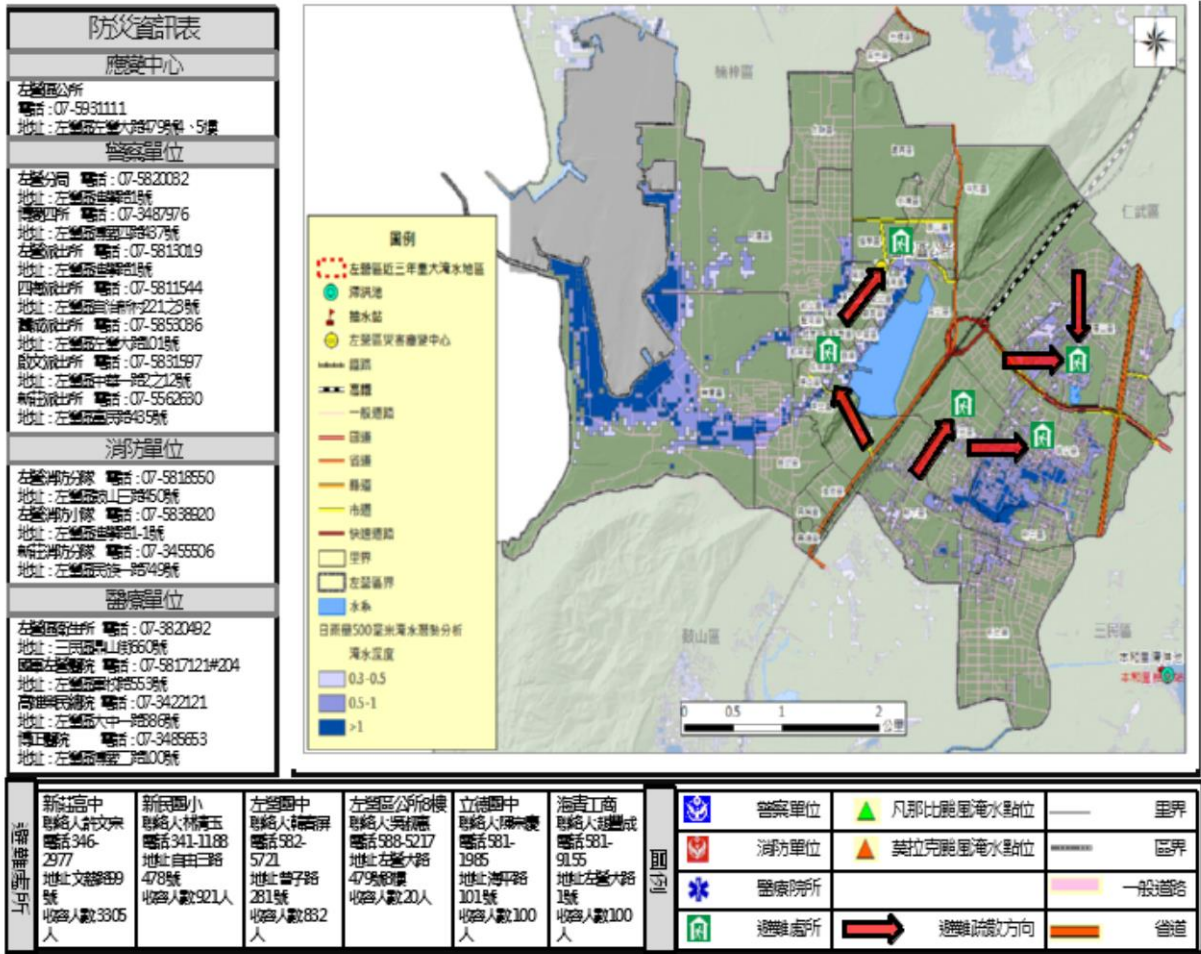

永安區

高雄市永安區水災災害防災地圖

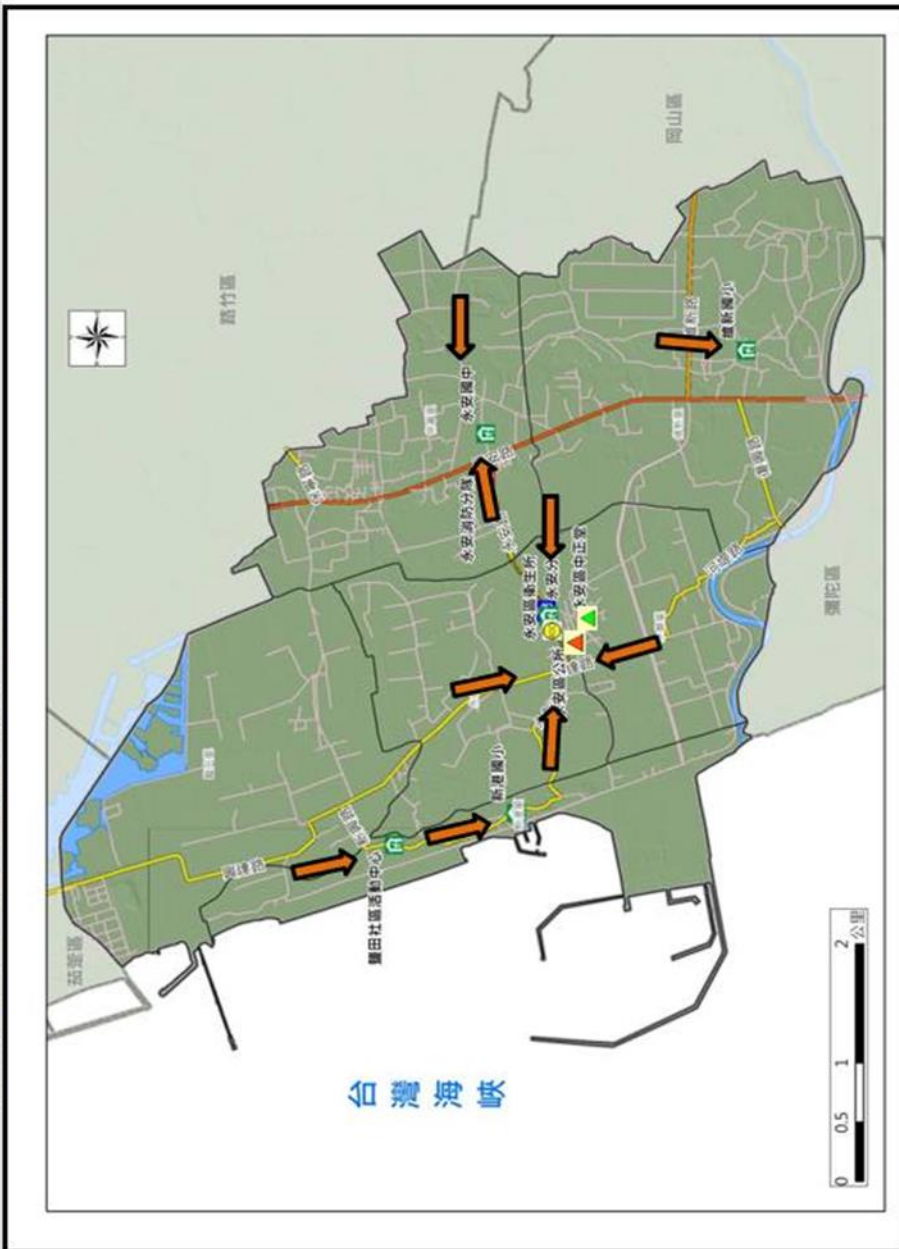

	警察單位		0719 豪雨淹水點位	里界
	消防單位		0823 豪雨淹水點位	區界
	醫療院所			一般道路
	避難處所		避難疏散方向	省道

防災資訊表	
應變中心	
永安區公所	電話：6912716 地址：永安區永安路32號
警察單位	
永安分駐所	電話：6912044 地址：永安區永安路22號
消防單位	
永安消防分隊	電話：6910073 地址：永安區永安路7號
醫療單位	
永安區衛生所	電話：6912015 地址：永安區永安路26號
避難處所	
中正堂	聯絡人：蘇慧娟 電話：6912716轉122 地址：永華里永安路43號 收容人數：250
永安國中	聯絡人：葉惠芳 電話：6912064 地址：保寧里保興一路3號 收容人數：578
新港國小	聯絡人：陳振壽 電話：0912742846 地址：新港里新港路25號 收容人數：208
維新國小	聯絡人：丁裕哲 電話：6913816-202 地址：維新里維新路光明9巷69之10號 收容人數：586
藍田活動中心	聯絡人：陳賢民 電話：0915678353 地址：藍田里新港路99號 收容人數：159

田寮區

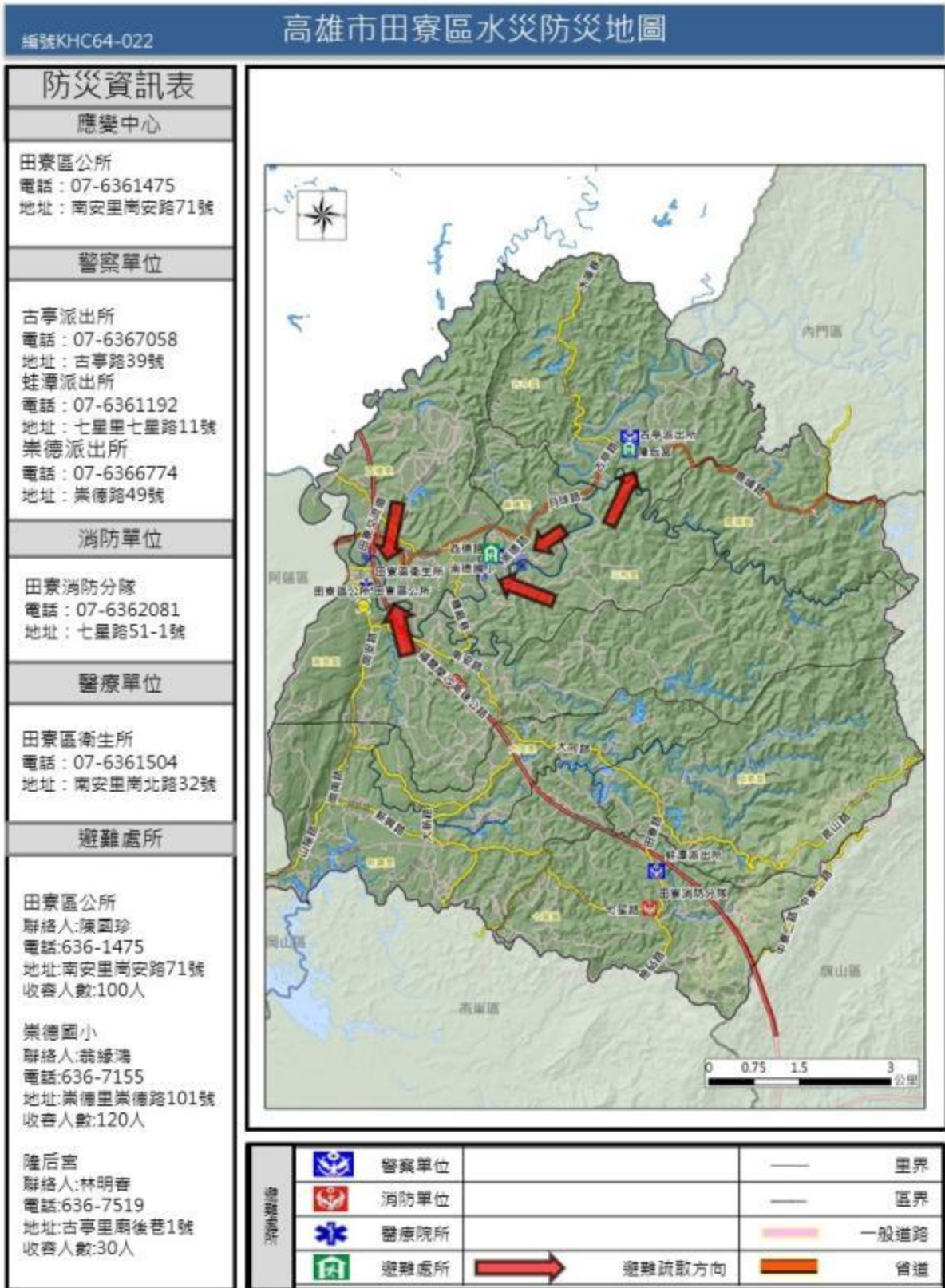

杉林區

編號KHC64-034

高雄市杉林區水災防災地圖

防災資訊表

應變中心

杉林區公所
電話：07-6771340
地址：上平里山仙路6號

警察單位

杉林分駐所
電話：07-6771154
地址：上平里山仙路87號

消防單位

杉林消防分隊
電話：07-6772204
地址：清水路中學巷6之1號

醫療單位

杉林區衛生所
電話：07-6771319
地址：上平里山仙路93巷2號

避難處所

大愛活動中心 聯絡人：朱伯松
電話：6771340;收容人數：200人
地址：大愛里大愛路47號
日光小林活動中心 聯絡人：姚水福
電話：6775186;收容人數：200人
白水泉活動中心 聯絡人：侯武戴
電話：0935833260;收容人數：50人
地址：木梓里茄苳巷26號
新和社區活動中心 聯絡人：許清山
電話：0925719956;收容人數：30人
地址：新任里司馬路384巷5號
杉林社區活動中心 聯絡人：陳國忠
電話：0937491908;收容人數：20人
地址：杉林里合森巷109號
上平社區活動中心 聯絡人：張達榮
電話：0939935507;收容人數：20人
地址：上平里山仙路152巷14號
月眉社區活動中心 聯絡人：劉淑紛
電話：6773223;收容人數：20人
地址：月眉里清水路朝雲巷10號
月美社區活動中心 聯絡人：林運泉
電話：0977361510;收容人數：20人
地址：月美里桐竹路241號
新和社區舊圖書館 聯絡人：許清山
電話：0925719956;收容人數：30人
地址：新任里司馬路384巷52號
原木梓國小(慈霖園) 聯絡人：李美鳳
電話：07-6779232;收容人數：480人
地址：木梓里茄苳巷160號
集來國小 聯絡人：邱怡合
電話：6779196;收容人數：200人
地址：集來里通仙巷333號
新庄國小 聯絡人：林文毅
電話：6771755;收容人數：260人
地址：新任里司馬路45巷5號
月美國小 聯絡人：蔡駿暉
電話：6771404;收容人數：595人
地址：月美里清水路象寮巷39號
巴棉花部落國小 聯絡人：張新榮
電話：07-677-6031;收容人數：200人
地址：大愛里和氣街15號
杉林國中 聯絡人：林坤茂
電話：677-1108;收容人數：375人
地址：月眉里清水路中學巷6號
上平國小 聯絡人：吳國正
電話：677-1102;收容人數：327人
地址：上平里山仙路212號
杉林國小 聯絡人：陳淑惠
電話：677-2658;收容人數：480人
地址：杉林里合森巷41號

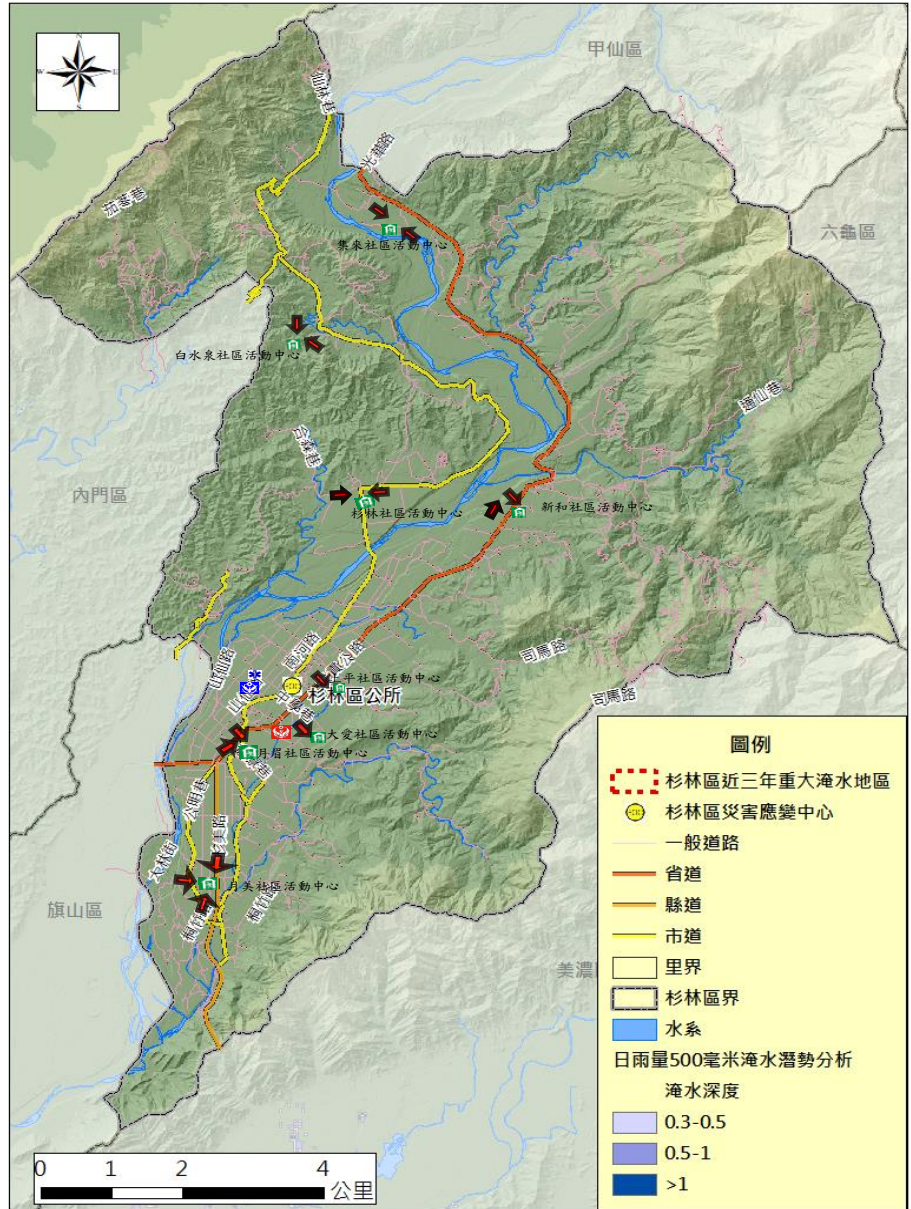

圖例		警察單位		凡那比颱風淹水點位		里界
		消防單位		莫拉克颱風淹水點位		區界
		醫療院所				一般道路
		避難處所		避難疏散方向		省道

那瑪夏區

高雄市那瑪夏區水災防災地圖

編號KHC64-038

防災資訊表	
應變中心	
那瑪夏區公所 電話:6701001 地址：鞍山巷1號	
警察單位	
民生派出所 電話:6701118 地址：秀嶺巷87號 三民分駐所 電話:6701168 地址：鞍山巷61號	
消防單位	
三民分隊 電話:6701440 地址：瑪雅里平和巷6-2號	
醫療單位	
那瑪夏區衛生所 電話：07-6701142 地址：南沙魯里鞍山巷63號	
避難處所	
民族平台避難屋 聯絡人：張輝政 電話：6701110 地址：南沙魯里鞍山巷 (位於南沙魯里左側上方) 收容人數：200	
大光教會 聯絡人：許聖明 電話：6701442 地址：達卡弩瓦里大光巷 116號 收容人數：250	
民權國小 聯絡人：蔡運福 電話：6701319 地址：瑪雅里平和巷220號 收容人數：300	

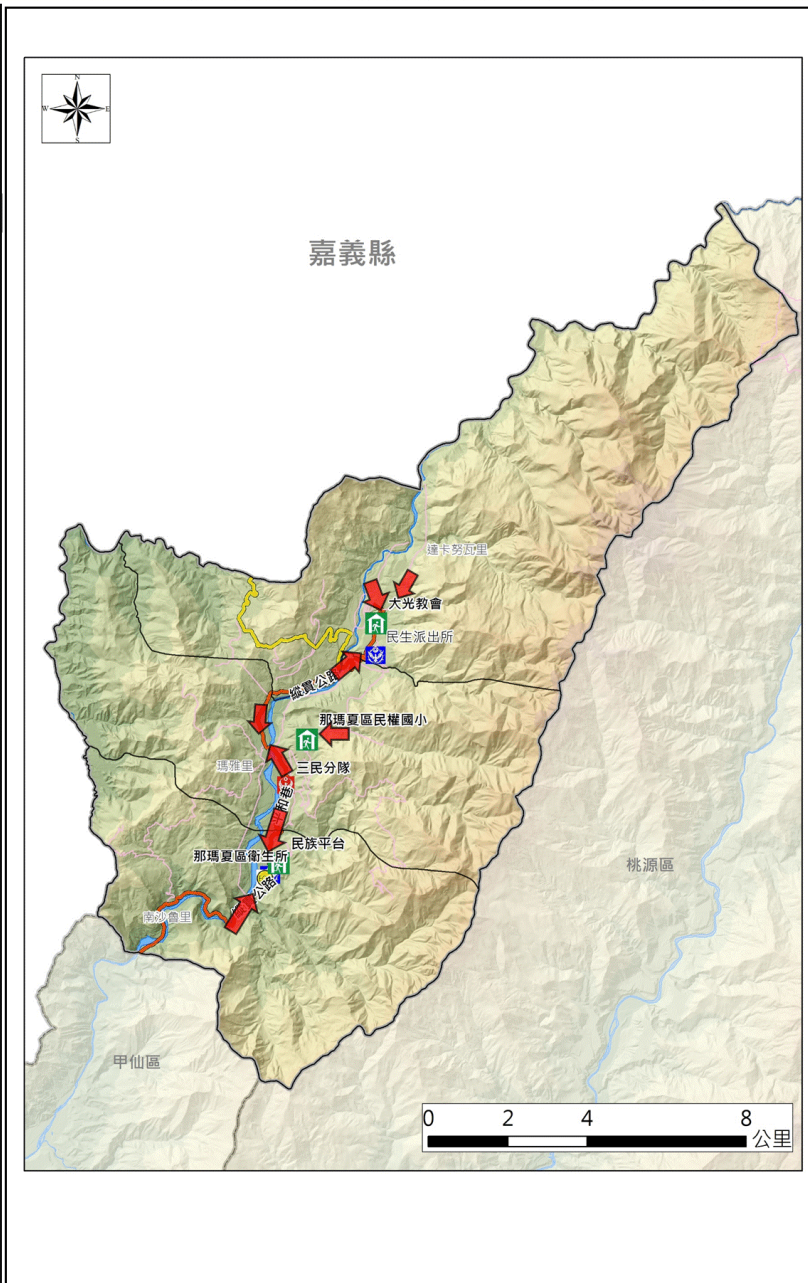

圖例	警察單位	凡那比颱風淹水點位	里界
	消防單位	莫拉克颱風淹水點位	區界
	醫療院所		一般道路
	避難處所	避難疏散方向	省道

岡山區

編號KHC64-013 高雄市林園區水災災害防災地圖

防災資訊表	
應變中心	
林園區公所	電話：07-6412511 地址：王公路1號
警察單位	
林園分局	電話：07-6412004 地址：林園北路201號
港埔派出所	電話：07-6413695 地址：沿海路四段326號
中芸派出所	電話：07-6412792 地址：力行路250號
消防單位	
林園消防分隊	電話：07-6412310 地址：林園北路187號
醫療單位	
林園區霖園醫院	電話：07-6413399 地址：林園北路244號
林園區衛生所	電話：07-6412404 地址：林園北路186號
避難處所	
長青中心 聯絡人：高瓊茹 電話：6412511*308 地址：林園里林園北路191號 收容人數：260	
林園高中活動中心 聯絡人：黃慧琳 電話：07-6412059#400 地址：林園里林園北路481號 收容人數：2000	
林園國小活動中心 聯絡人：張簡元崇 電話：07-6412125#40 地址：林園里忠孝西路27號 收容人數：100	
中芸國小敬業樓 聯絡人：楊以恩 電話：07-6412342#50 地址：中芸里中芸路1號 收容人數：500	
王公國小活動中心 聯絡人：蔡玉董 電話：07-6420503#40 地址：廣應里王公二路100號 收容人數：300	
汕尾國小 聯絡人：陳谷庭 電話：07-6412334 地址：北汕里北汕路58巷2號 收容人數：50	
港埔國小 聯絡人：陳宗佐 電話：07-2245398 地址：頂厝里校前路1號 收容人數：50	
中芸國中 聯絡人：何俊儀 電話：07-6425223#40 地址：中芸里中芸路3-100號 收容人數：50	

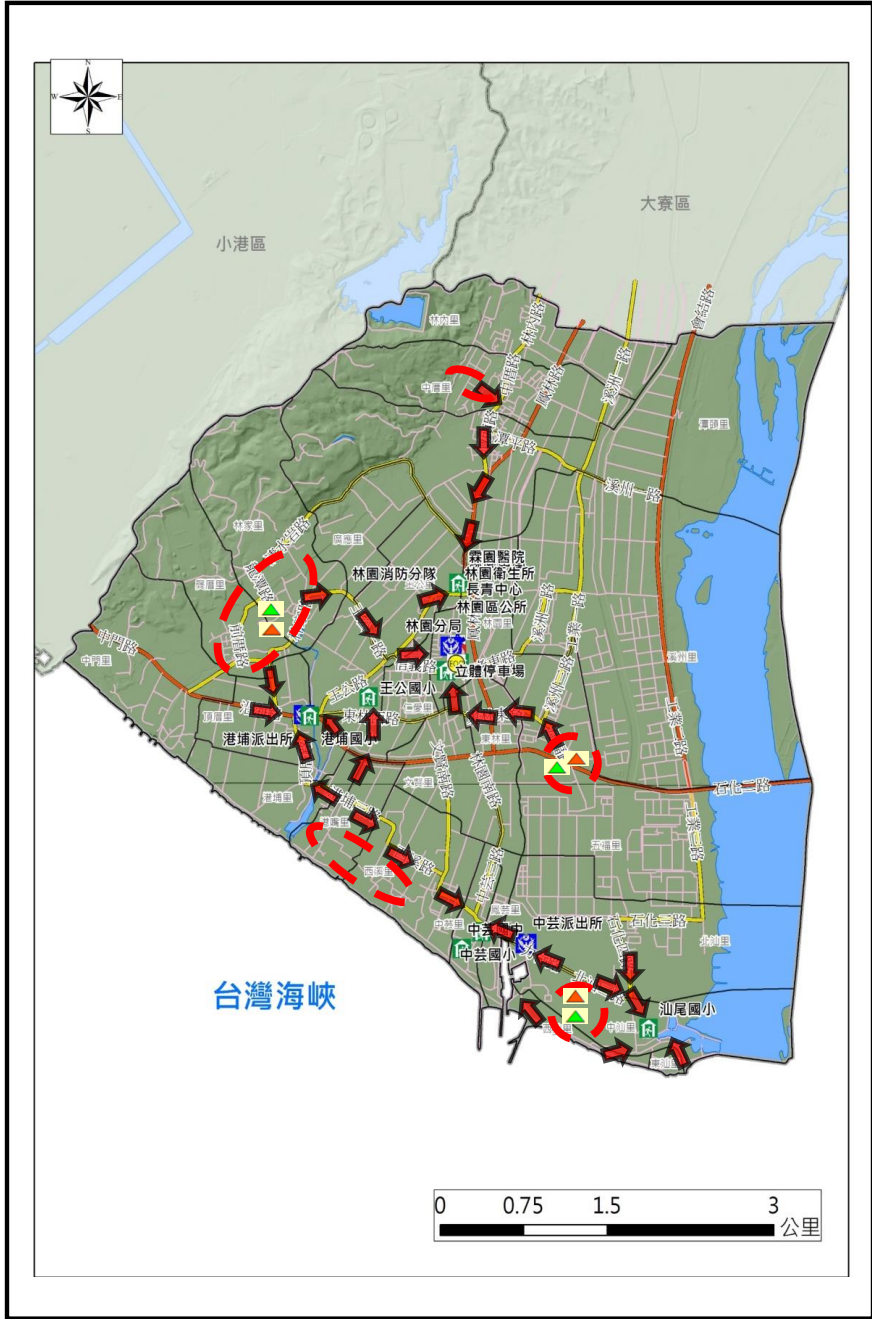

圖例		警察單位		0719豪雨淹水點位		里界
		消防單位		0823豪雨淹水點位		區界
		醫療院所				一般道路
		避難處所		避難疏散方向		省道

阿蓮區

高雄市阿蓮區水災防災地圖

編號KHC64-023

防災資訊表	
應變中心	
阿蓮區公所 電話：07-6311177#69-72 地址：阿蓮里民生路94號	
警察單位	
阿蓮分駐所 電話：07-6312029 地址：忠孝路226號	
消防單位	
阿蓮消防分隊 電話：07-6312019 地址：忠孝路202號	
醫療單位	
阿蓮區衛生所 電話：07-6317141 地址：民生路94-1號	
避難處所	
阿蓮區公所3樓會議室	
聯絡人：侯乃榕/蔡昆益 電話：07-6311177轉30或轉35 地址：阿蓮里民生路94號 收容人數：80	
高雄市阿蓮區復安國民小學(備用)	
聯絡人：王東波 電話：07-6333829-50 地址：復安里復安167號 收容人數：20	
高雄市阿蓮區中路國民小學(備用)	
聯絡人：郭啟鴻 電話：07-6312325 地址：中路里中路里中路272號 收容人數：400	
高雄市立阿蓮國民中學(備用)	
聯絡人：孫慶彰 電話：07-6312045-310 地址：阿蓮里民生路178號 收容人數：500	

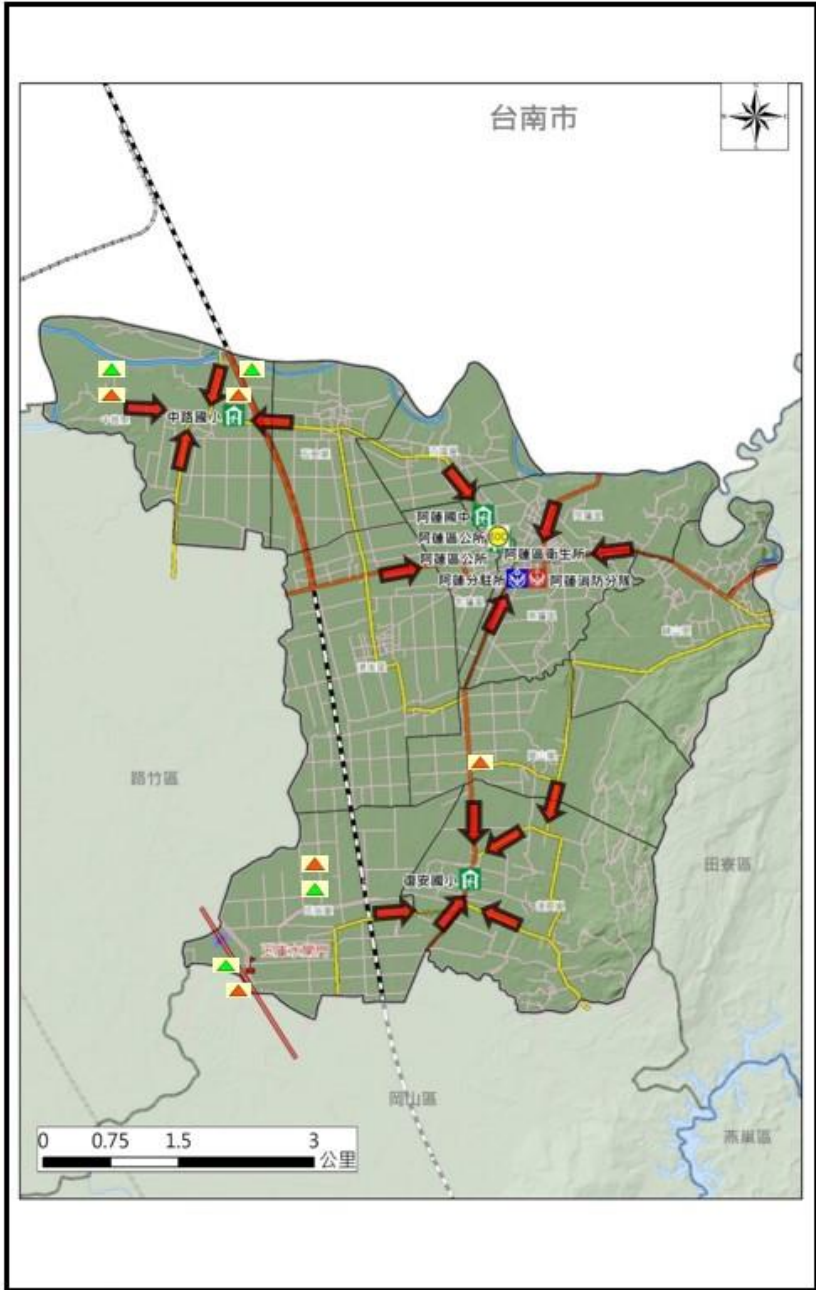

圖例		警察單位		0719豪雨淹水點位		里界
		消防單位		0823豪雨淹水點位		區界
		醫療院所				一般道路
		避難處所		避難疏散方向		省道

前金區

高雄市前金區水災防災地圖

編號 KHC64-007

防災資訊表	
應變中心	
前金區公所	電話：07-2723133 地址：自強二路169號3、4樓
警察單位	
自強路派出所	電話：07-2910188 地址：自強二路63號
前金分駐所	電話：07-2212901 地址：中正四路174號
消防單位	
前金消防分隊	電話：07-2613836 地址：中正四路191號
醫療單位	
高雄市立大同醫院	電話：07-2618131 地址：中華三路68號
避難處所	
高雄女中	
聯絡人：林香吟	電話：07-2212533
地址：博孝里五福三路122號	收容人數：1145
前金國中	
聯絡人：蔡月梅	電話：07-2725981
地址：後金里六合二路278號	收容人數：1218
建國國小	
聯絡人：朱柏州	電話：07-2860128
地址：草江里自立二路111號	收容人數：516
前金區公所5樓禮堂	
聯絡人：陳飛龍	電話：07-2723133
地址：自強二路169號三、四樓	收容人數：25
前金國小	
聯絡人：陳瓊如	電話：07-2829001
地址：國民里大同二路61號	收容人數：1564



圖例			
	警察單位		0719豪雨淹水點位
	消防單位		0719豪雨淹水點位
	醫療院所		一般道路
	避難處所		避難疏散方向
			里界
			區界
			省道

前鎮區

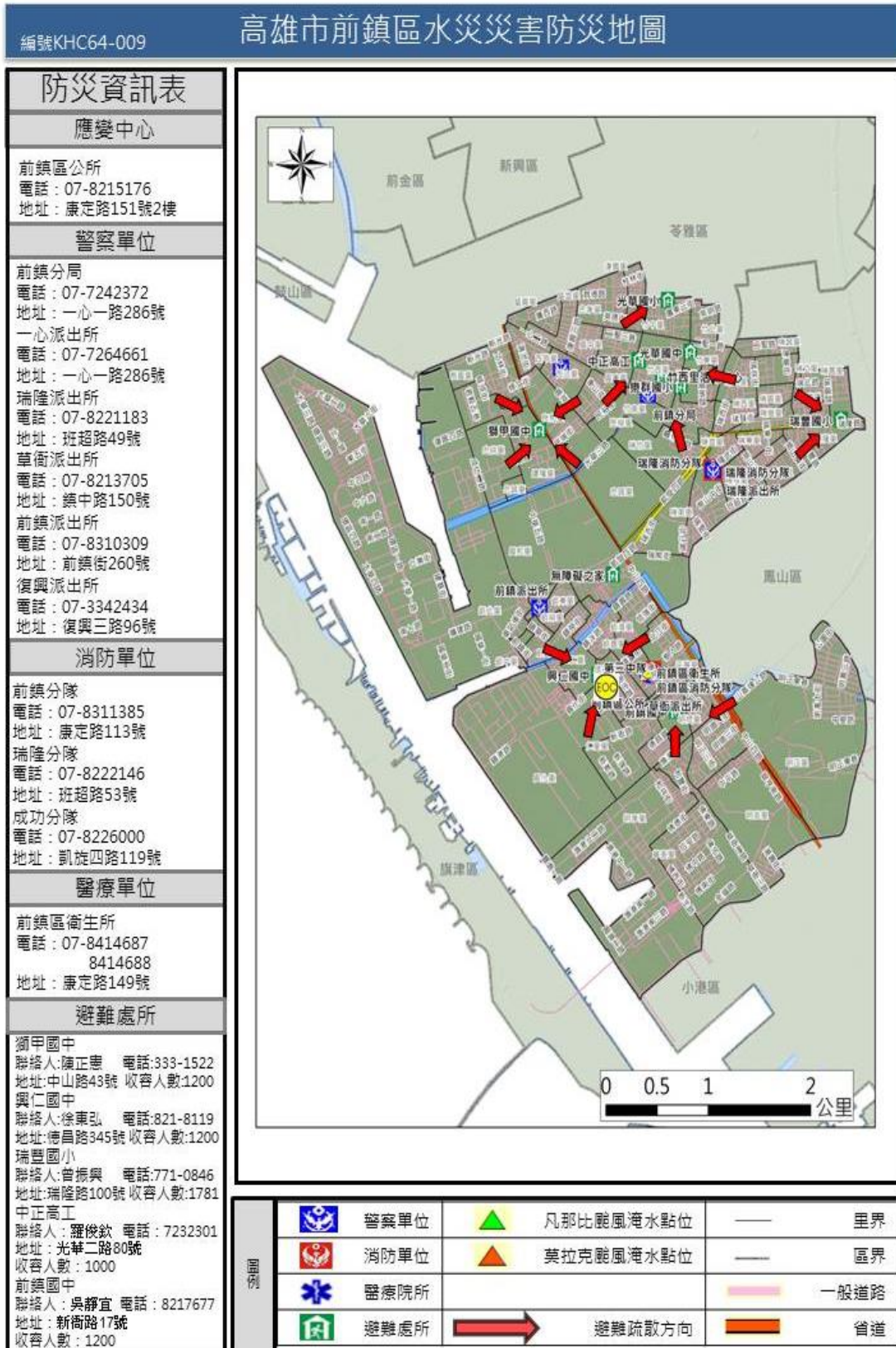

美濃區

高雄市美濃區水災防災地圖

編號KHC64-031

防災資訊表	
應變中心	
美濃區公所 電話：07-6814311#10 地址：合和里美中路260號	
警察單位	
中壇派出所 電話：07-6812798 地址：中興路一段636號	
廣興派出所 電話：07-6812794 地址：民族路100號	
龍肚派出所 電話：07-6851797 地址：龍肚街63號	
吉東派出所 電話：07-6831774 地址：中正路三段416號	
消防單位	
第六救災救護大隊 電話：07-6812039 地址：民生路75號	
美濃消防分隊 電話：07-6812039 地址：民生路75號	
醫療單位	
美濃區衛生所 電話：07-6812064 地址：合和里美中路246號	
避難收容處所	
老人文康活動中心 聯絡人：劉文甲/莊育政 電話：07-6814311轉15或轉14 地址：合和里中正路2段351號 收容人數：60	
美濃區公所 聯絡人：劉文甲/莊育政 電話：07-6814311轉15或轉14 地址：合和里美中路260號 收容人數：20	
中壇國小活動中心 聯絡人：董遠昇 電話：07-6812534 # 40 地址：中壇里志孝路一段19號 收容人數：80	
美濃國中體育館 聯絡人：劉文裕 電話：0975018933 地址：合和里中正路一段191號 收容人數：500	
中圳社區活動中心 聯絡人：黃淨枝理事長 電話：6814105 地址：中圳里福美路73巷8號 收容人數：80	

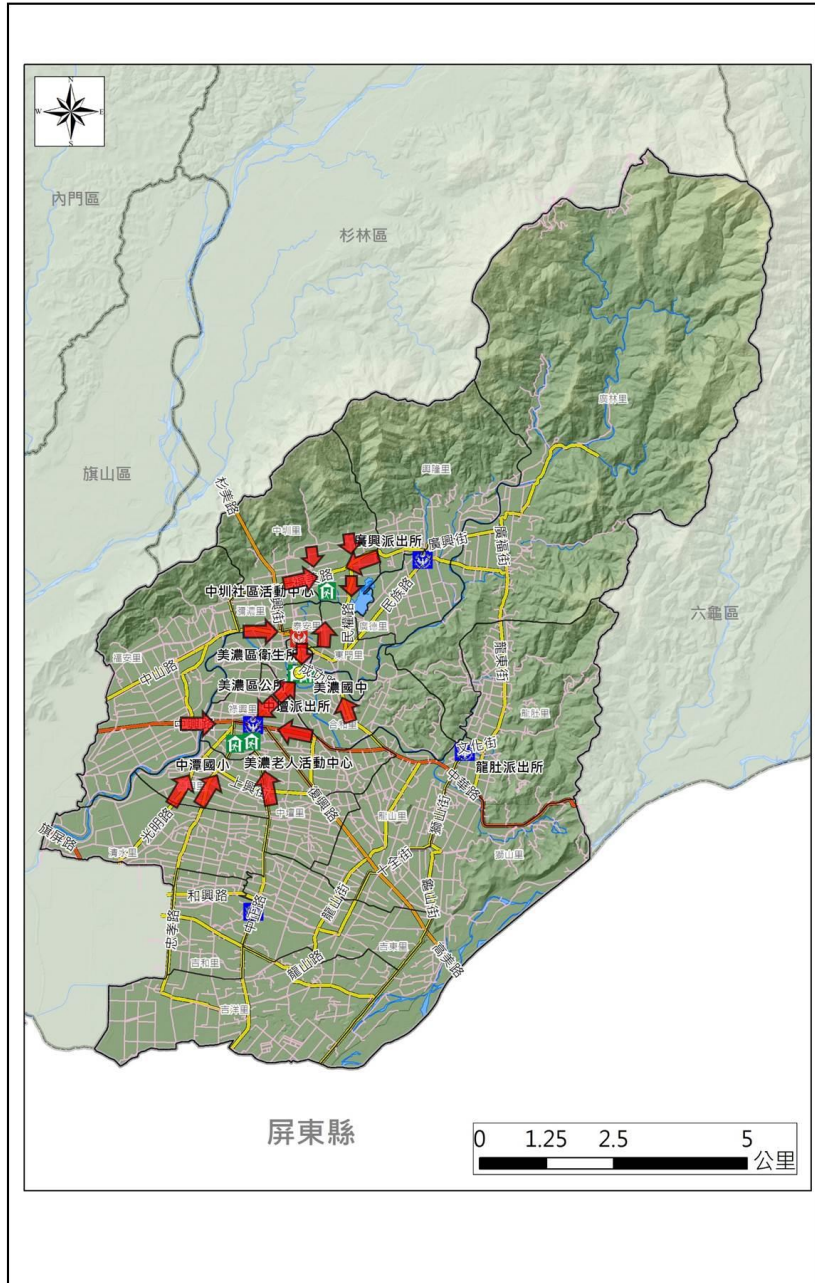

圖例			
	警察單位		凡那比颱風淹水點位
	消防單位		莫拉克颱風淹水點位
	醫療院所		避難疏散方向
	避難處所		區界
			里界
			一般道路
			省道

苓雅區

高雄市苓雅區水災災害防災地圖

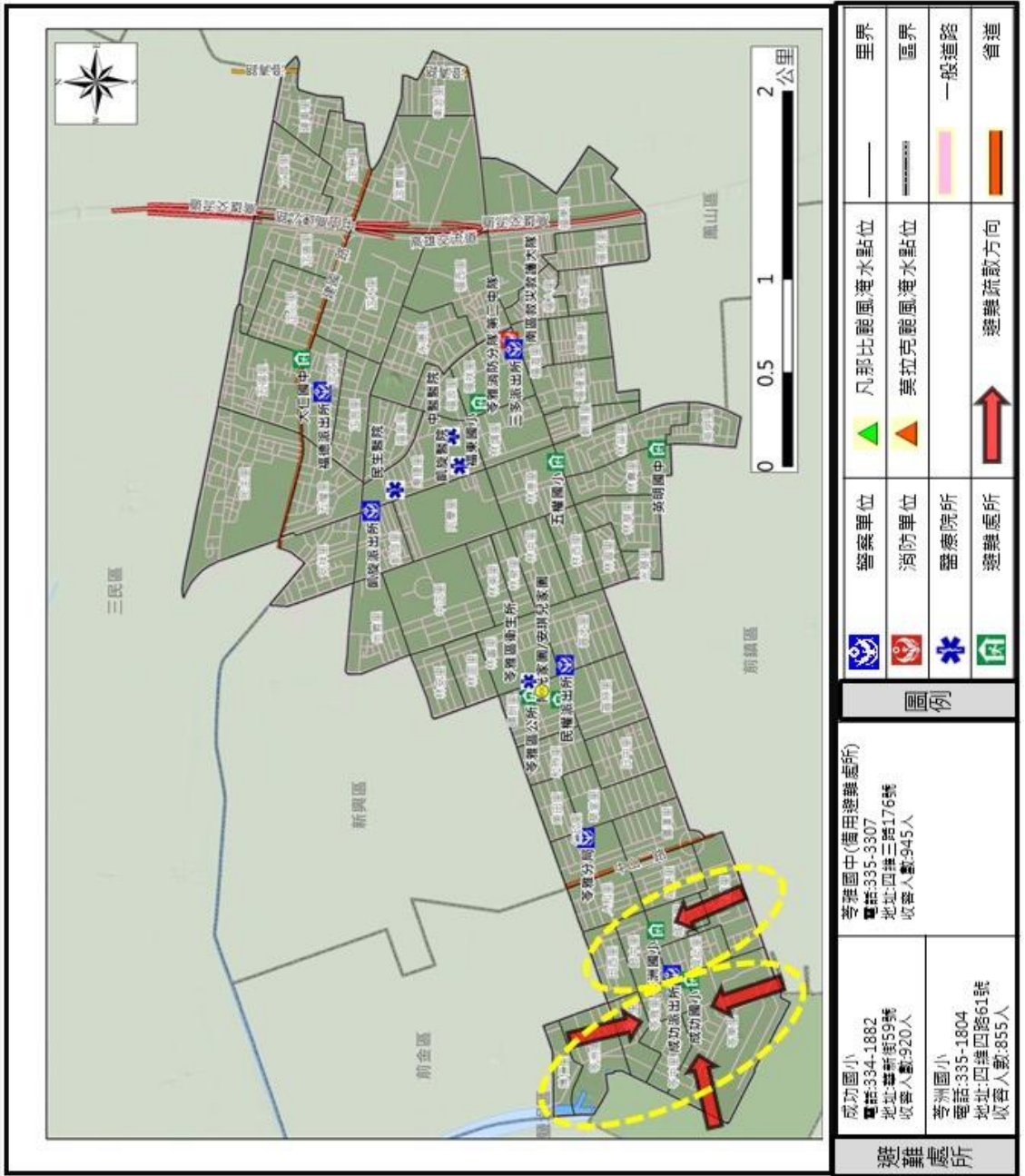

防災資訊表	
應變中心	
苓雅區公所 電話：07-3326504 地址：苓雅區民權一路85號4、5樓	
警察單位	
苓雅分局 電話：07-3353760 110 地址：苓雅區苓雅一路367號	成功派出所 電話：07-3334793 地址：苓雅區成功一路136號
民權派出所 電話：07-3333631 地址：苓雅區四維二路369號	凱旋派出所 電話：07-2236222 地址：苓雅區凱旋二路145號
二多派出所 電話：07-7615655 地址：苓雅區二多一路168號	福德派出所 電話：07-7233343 地址：苓雅區福德二路77號
消防單位	
第一救護大隊 電話：07-7224065 119 地址：苓雅區二多一路162號	苓雅消防分隊 電話：07-7711393 地址：苓雅區二多一路162號
醫療單位	
苓雅區衛生所 電話：07-5360559 地址：苓雅區民權一路85號3樓	民生醫院 電話：07-7511131 地址：苓雅區凱旋二路134號
凱旋醫院 電話：07-7513171 地址：苓雅區凱旋二路130號	國華醫院 電話：07-7496751 地址：苓雅區中正一路2號
阮綜合醫院 電話：07-3351121 地址：苓雅區成功一路162號	聖功醫院 電話：07-2238153 地址：苓雅區建國一路352號

避難處所	
成功國小 電話：334-1882 地址：苓雅區新街59號 收容人數：920人	苓洲國小 電話：335-1804 地址：四維四路61號 收容人數：855人
苓雅國中(備用避難處所) 電話：335-3307 地址：四維三路176號 收容人數：945人	

茄萣區



梓官區

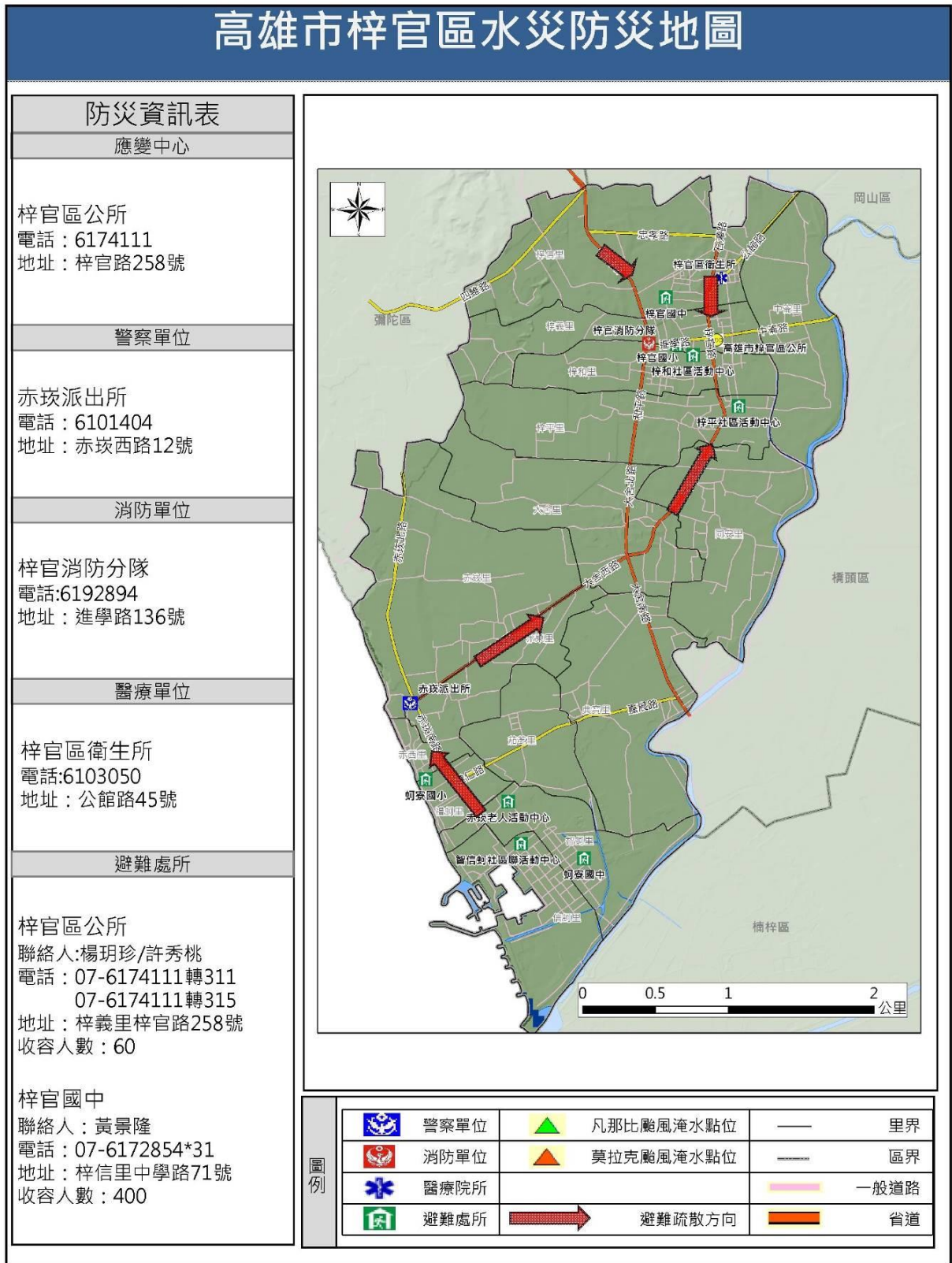

鳥松區

高雄市鳥松區水災災害防災地圖

編號KHC64-018

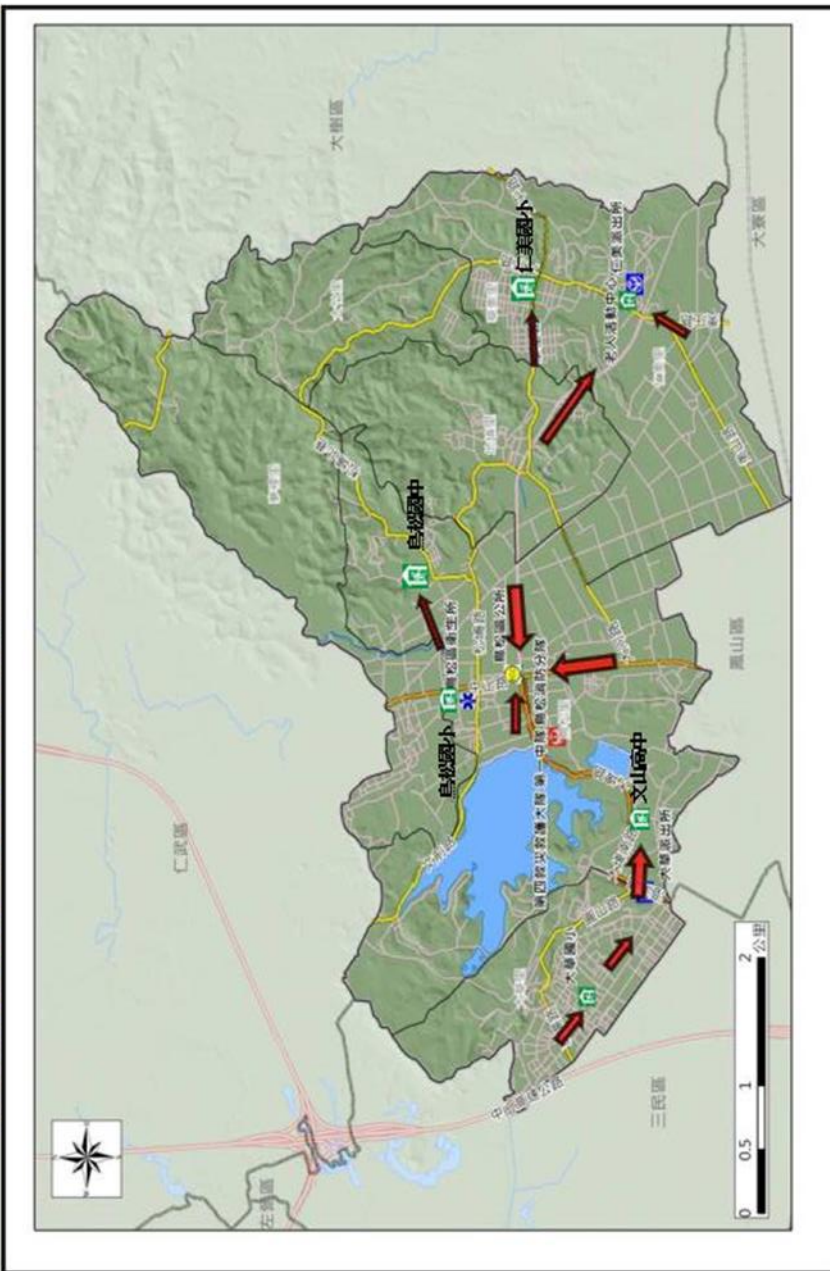

防災資訊表
應變中心
鳥松區公所 電話：07-7314191-3、7314815 地址：鳥松區中正路98號
警察單位
仁美派出所 電話：07-7314057 地址：鳥松區仁美里仁德路16號
大華派出所 電話：07-3701994 地址：鳥松區澄清路821號
消防單位
第四救災救護大隊 第一中隊 電話：07-7329759 地址：鳥松區鳥松村公園路51號
鳥松消防分隊 電話：07-7329759 地址：鳥松區鳥松村公園路51號
醫療單位
鳥松區衛生所 電話：07-7316404 地址：鳥松區文前路文北巷1弄4號

	警察單位		凡那比颱風海水點位		里界
	消防單位		莫拉克颱風海水點位		區界
	醫療院所		避險疏散方向		一般道路
	避險處所				省道

圖例

鳥松國小 聯絡人：古德梅主任 電話：07-721780*40 地址：文前路32號 收容人數：454人	鳥松國中 聯絡人：林登輝主任 電話：07-723977*31 地址：松埭北巷5之1號 收容人數：380人	仁美國小 聯絡人：盛立德主任 電話：07-731563*40 地址：華豐路2號 收容人數：220人
---	---	--

北山活動中心 聯絡人：王德群 電話：07-7314191*117 地址：仁德路111號 收容人數：150人	文山高中 聯絡人：葉松齡 電話：07-777272*410 地址：大華路31號 收容人數：925人
---	---

鳥松區公所 聯絡人：林澤基 電話：07-7314191*114 地址：中正路98號 收容人數：50人	大華國小 聯絡人：謝淑儀主任 電話：07-3701359*540 地址：大華路200號 收容人數：545人
--	---

避險處所

湖內區

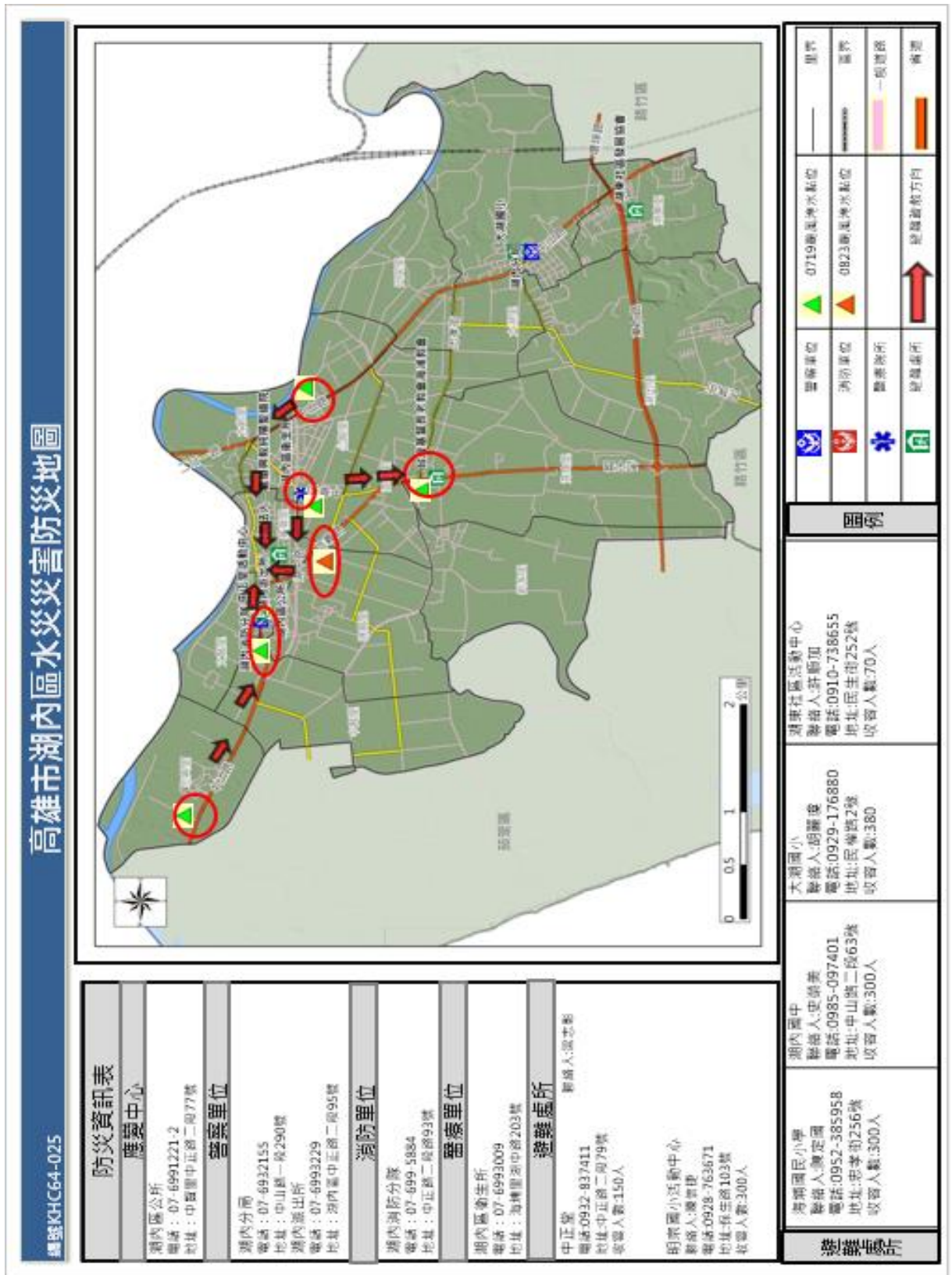

新興區

高雄市新興區水災災害防災地圖



防災資訊表	
應變中心	新興區公所 電話：07-2386113 地址：新興區中正三路34號4樓
警察單位	新興分局 電話：07-2212057、2167186 地址：新興區中山一路100號 中正三所 電話：07-2266137、2270189 地址：新興區中正三路3號 中山派出所 電話：07-2211209 地址：新興區中山一路100號 五福二所 電話：07-2316481 地址：新興區五福二路222號
消防單位	災害預防科 電話：07-2271574、2271575、2264036 地址：新興區中正三路25號8樓 救災救護科 電話：07-2271576、2271092 地址：新興區中正三路25號7樓 救災救護指揮中心 電話：07-2270839、2296286、2270119 地址：新興區中正三路25號9樓 第一中隊 電話：07-2265662 地址：新興區中正三路3號 新興消防分隊 電話：2265662 地址：新興區中正三路3號
醫療單位	新興區衛生所 電話：07-2294121、2294112 地址：新興區中正三路25號4樓

避難處所	新興國中 聯絡人：朱學雄 電話：272-7127 地址：五福二路218號 收容人數：1091人 高雄書商 聯絡人：潘榮皇 電話：236-5163 地址：五福二路3號 收容人數：1036人 大同國小 聯絡人：魏汎白 電話：282-3039 地址：大同一路231號 收容人數：964人 七賢國小 聯絡人：王靖雯 電話：235-1150 地址：七賢一路393號 收容人數：1091人 信義國小 聯絡人：王雅萍 電話：236-5163 地址：中正三路32號 收容人數：1091人 新興國小 聯絡人：卓石能 電話：241-2119 地址：民生一路32號 收容人數：1182人																
圖例	<table border="1"> <tr> <td></td> <td>警察單位</td> <td></td> <td>0719豪雨淹水點位</td> </tr> <tr> <td></td> <td>消防單位</td> <td></td> <td>0823豪雨淹水點位</td> </tr> <tr> <td></td> <td>醫療院所</td> <td></td> <td>避難疏散方向</td> </tr> <tr> <td></td> <td>避難處所</td> <td></td> <td>省道</td> </tr> </table>		警察單位		0719豪雨淹水點位		消防單位		0823豪雨淹水點位		醫療院所		避難疏散方向		避難處所		省道
	警察單位		0719豪雨淹水點位														
	消防單位		0823豪雨淹水點位														
	醫療院所		避難疏散方向														
	避難處所		省道														

楠梓區

高雄市楠梓區水災災害防災地圖

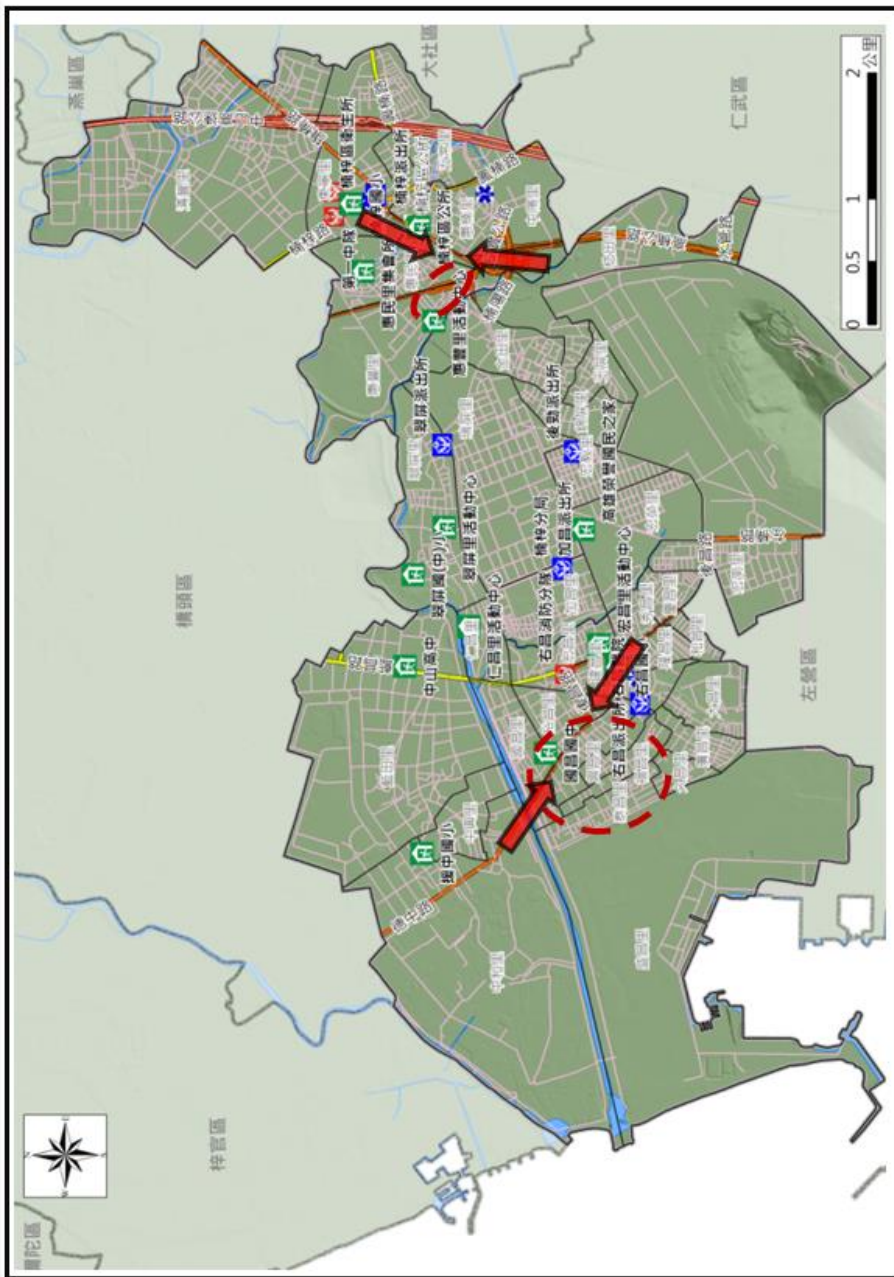

	警察單位		凡那那颶風海水點位
	消防單位		蘇拉克颶風海水點位
	蓄滯場所		近三年重大淹水地區
	避難處所		避難疏散方向
	區界		區界
	區界		一般道路
	區界		省道

防災資訊表 編號KHC64-004	
應變中心 楠梓區公所 電話：07-3517121 地址：楠梓新路264號	
警察單位 楠梓分局 電話：07-3653190 地址：外環西路119號 加昌派出所 電話：07-3653961 地址：外環西路119號 右昌派出所 電話：07-3612977 地址：環島里右昌街250號 楠梓派出所 電話：07-3511145 地址：環島里環島路25號 後勁派出所 電話：07-3612554 地址：三益里後昌路214號 翠屏派出所 電話：07-3649783 地址：翠屏里佛神路147號	
消防單位 第一中隊 電話：07-3526040 地址：楠梓路416號3樓 楠梓消防分隊 電話：07-3333651 地址：楠梓路416號 右昌消防分隊 電話：07-3651462 地址：後昌路1133號	
醫療單位 楠梓區衛生所 電話：07-3512110、3512119 地址：楠梓路202號 灣仁醫院 電話：07-3517166 地址：楠梓路138號 右昌醫院 電話：07-3643388 地址：環島路930號	

中山高中 聯絡人：王晉傑 電話：346-1116 地址：藍昌路416號 收容人數：2,541人	國國中 聯絡人：王廣進 電話：364-4300 地址：博愛路1010號 收容人數：800人
楠梓國小 聯絡人：劉昆崑 電話：351-1140 地址：楠梓路262號 收容人數：1,164人	避難處所

路竹區

高雄市路竹區水災災害防災地圖

編號KHC64-024

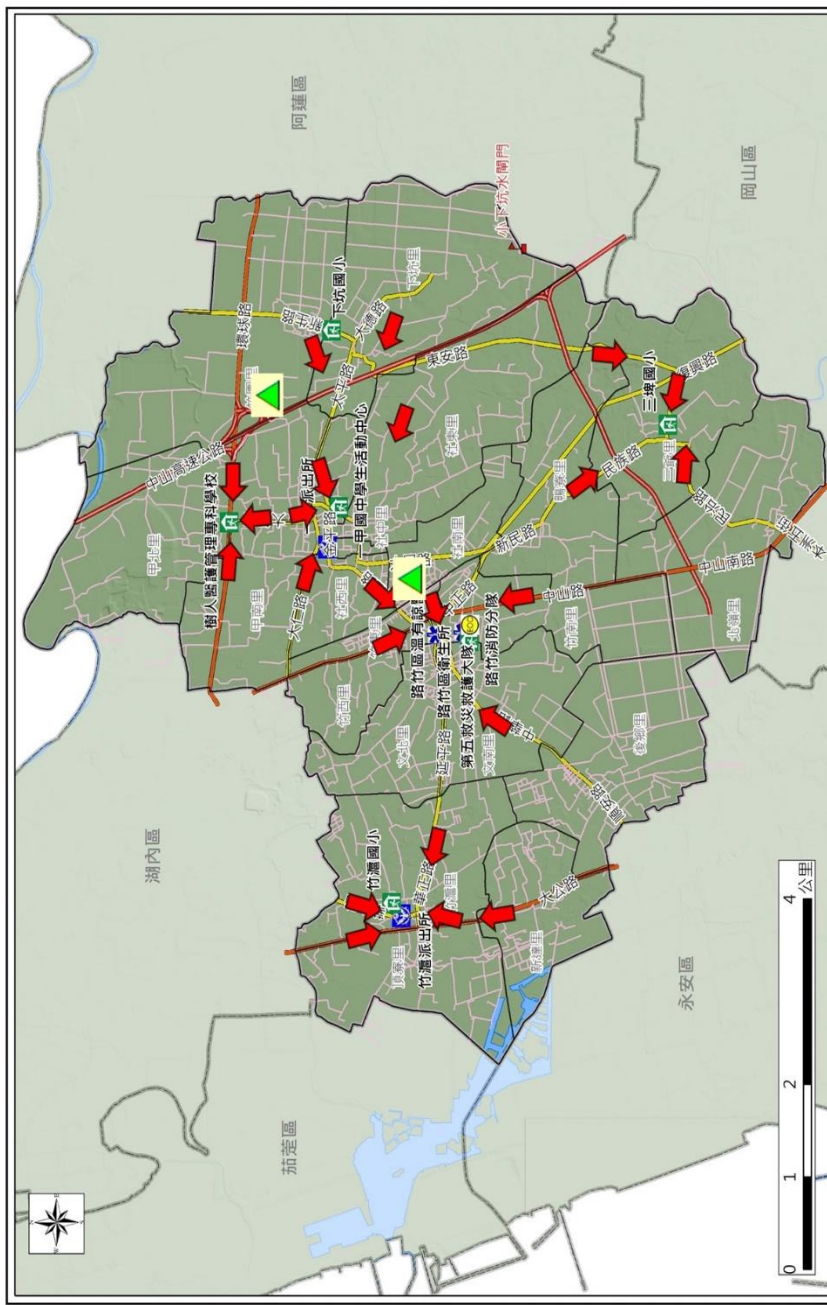

防災資訊表
應變中心
路竹區公所 電話：07-6979202 地址：路竹區國昌路76號
警察單位
一甲派出所 電話：07-696-2954 地址：路竹區大仁路490號
竹滬派出所 電話：07-698-1824 地址：路竹區華山路31號
消防單位
路竹消防分隊 電話：07-696-3807 地址：路竹區國昌路78號
第五救護大隊 電話：07-696-3807 地址：路竹區國昌路78號
第五救護大隊第一中隊 電話：07-696-3807 地址：路竹區國昌路78號
醫療單位
路竹區衛生所 電話：07-6962449 地址：路竹區國昌路86巷22號

老人活動中心 聯絡人：蔡素宴 電話：6979217 地址：文南里國昌路117號 收容人數：176	樹人護專 聯絡人：黃新德 電話：6979310 地址：甲南里環球路452號 收容人數：300	一甲國中 聯絡人：劉晉生 電話：6977479#31 地址：甲南里一甲路111號 收容人數：200	三埤國小 聯絡人：陳文賢 電話：6962688#40 地址：三爺里民權路7號 收容人數：122	竹滬國小 聯絡人：許錦祥 電話：6981516#40 地址：竹滬里成功路2號 收容人數：340	路竹高級中學 聯絡人：張金墻 電話：6963008 地址：文南里292號 收容人數：578
---	---	--	--	--	--

圖例	
里界	警察單位
區界	消防單位
一般道路	醫療院所
省道	避難處所
0719淹水點位	避難疏散方向

鼓山區

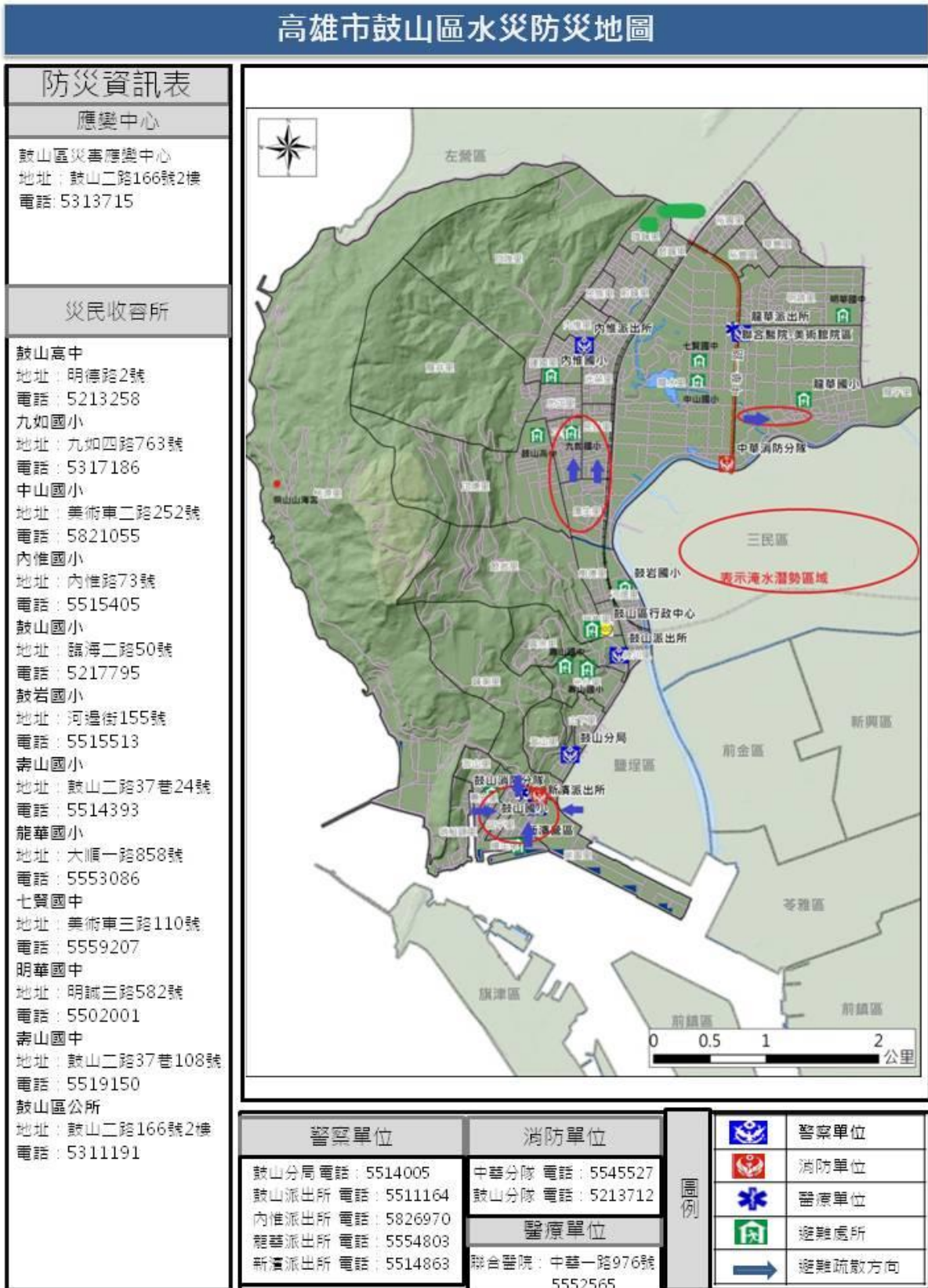

旗山區

高雄市旗山區水災防災地圖

編號KHC64-030

防災資訊表	
應變中心	
旗山區公所 電話：07-661-6100 地址：旗山區延平一路499號	
警察單位	
旗山分局 電話：07-661-2001 地址：旗山區華中街1號	
廣福派出所 電話：07-661-3260 地址：旗山區旗屏二路18號	
圓潭派出所 電話：07-669-1307 地址：旗山區旗甲路三段165號	
旗尾派出所 電話：07-661-4306 地址：旗山區延平二路21號	
嶺口派出所 電話：07-665-1021 地址：旗山區旗南三路212號	
大洲派出所 電話：07-666-1305 地址：旗山區旗南二路128號	
消防單位	
第六救護大隊第一中隊 電話：07-661-2300 地址：旗山區延平一路507號	
旗山消防分隊 電話：07-661-2300 地址：旗山區延平一路507號	
醫療單位	
旗山區衛生所 電話：07-661-2054 地址：旗山區中正路197號	
旗山醫院 電話：07-661-3811 地址：旗山區中學路60號	
博愛醫院 電話：07-661-7602 地址：旗山區延平一路689號	
重安醫院 電話：07-661-8471 地址：旗山區大仁街18號	
廣聖醫院 電話：07-662-2391 地址：旗山區中華路618號	
溪洲醫院 電話：07-662-1985 地址：旗山區延平一路412號	
圖例	
— 里界	警察單位
— 區界	消防單位
— 一般道路	醫療院所
— 省道	避難處所
→ 避難疏散方向	

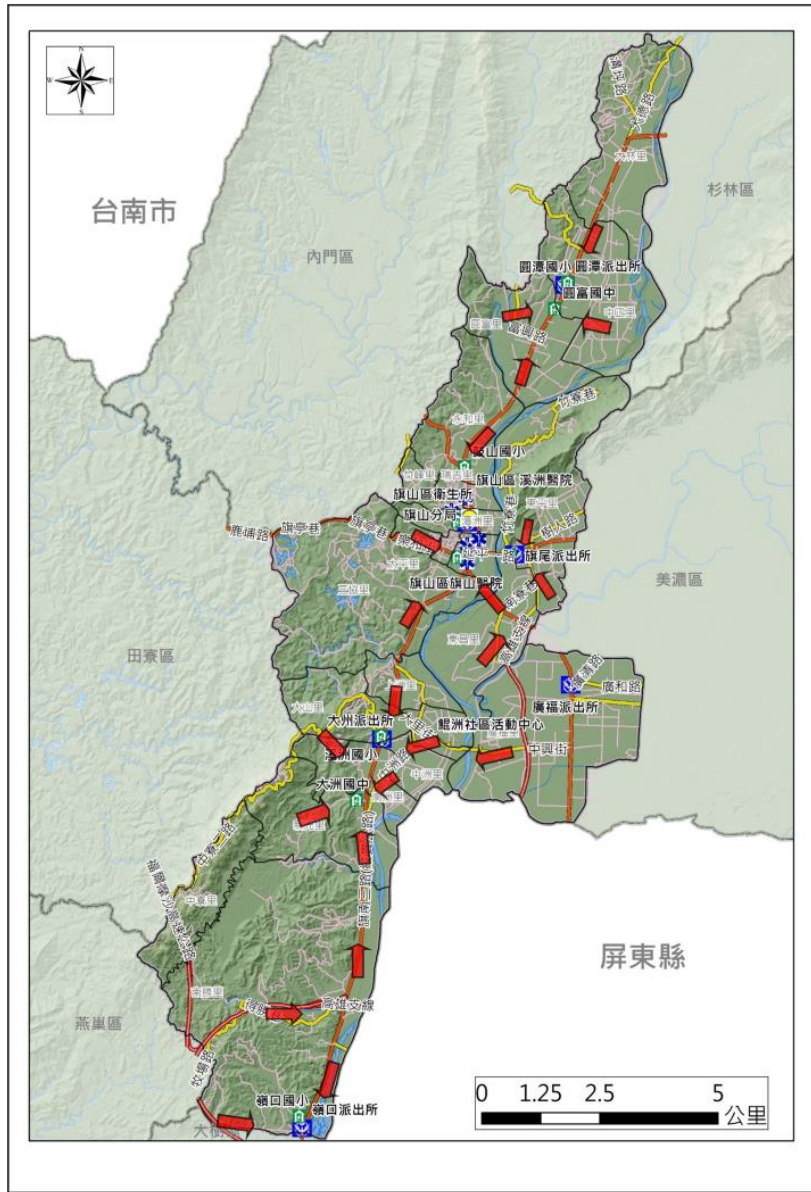

避難處所	旗山區公所	溪洲國小	圓富國中	旗山國中	圓潭國小
	聯絡人：林靜芳 電話：6616100#122 地址：延平一路499號 收容人數：120	聯絡人：葉國平 電話：6661408#30 地址：大山里南二路126號 收容人數：100	聯絡人：楊振明 電話：6691004#31 地址：旗甲路二段609號 收容人數：150	聯絡人：吳志詳 電話：6612650#311 地址：中學路42號 收容人數：500	聯絡人：石宗宏 電話：6691476#40 地址：旗甲路三段179號 收容人數：100
避難處所	旗尾國小	鼓山國小	大洲國中	嶺口國小	旗山國小
	聯絡人：張宇榮 電話：6616708#052 地址：延平二路19號 收容人數：200	聯絡人：曾雅芬 電話：6612051#40 地址：延平一路111號 收容人數：500	聯絡人：何建輝 電話：6661378*31 地址：新光里新南巷5號 收容人數：100	聯絡人：侯一欣 電話：6651216#40 地址：龍文巷30號 收容人數：100	聯絡人：陳美莉 電話：6612052#104 地址：涓洲里華中街44號 收容人數：200

鳳山區

高雄市鳳山區水災防災地圖

防災資訊表	
應變中心	
鳳山區公所 電話：07-742-2111 地址：鳳山區經武路30號	
警察單位	
鳳山分局 電話：07-745-6110 地址：鳳山區新興里經武路36號	
鳳崗派出所 電話：07-741-2244 地址：鳳山區縣衙里曹公路23號	
過埤派出所 電話：07-792-3028 地址：鳳山區過埤里保生路68號	
埤頂派出所 電話：07-701-3272 地址：鳳山區埤頂里埤頂路67號	
文山派出所 電話：07-732-4341 地址：鳳山區文山里鳳松路127號	
忠孝派出所 電話：07-743-0754 地址：鳳山區忠孝里光復路二段188號	
新甲派出所 電話：07-763-6944 地址：鳳山區國光里新富路383號	
成功派出所 電話：07-746-2453 地址：鳳山區誠正里中山東路16號	
五甲派出所 電話：07-761-5839 地址：鳳山區富甲里五甲二路472號	
消防單位	
第三救護大隊 電話：07-792-5119 地址：鳳山區鳳頂路360號	
第二救護大隊第一中隊 電話：07-746-9595 地址：鳳山區經武路36號	
鳳祥消防分隊 電話：07-792-5119 地址：鳳山區鳳頂路360號	
五甲消防分隊 電話：07-713-0696 地址：鳳山區南正二路472號	
鳳山消防分隊 電話：07-746-9595 地址：鳳山區經武路36號	
醫療單位	
鳳山區衛生所 電話：07-743-0437 地址：鳳山區經武路34巷2號	
鳳山第二衛生所 電話：07-821-6939 地址：鳳山區林森路141號	
鳳山醫院 電話：07-741-8151 地址：鳳山區經武路42號	
大東醫院 電話：07-746-3762 地址：鳳山區光復路171之2號	
惠德醫院 電話：07-812-6000 地址：鳳山區福祥街81號	
杏和醫院 電話：07-761-3111 地址：鳳山區五甲二路389號	
新高鳳醫院 電話：07-747-2320 地址：鳳山區北港路360號	
避難處所	
鳳山區公所 聯絡人:秘書室 電話:742-2111 地址:精武路30號 收容人數:200人	中正國小 聯絡人:總務主任 電話:701-2831 地址:勝利路2號 收容人數:800人
鎮北國小 聯絡人:總務主任 電話:731-1709 地址:鳳北路170號 收容人數:800人	文德國小 聯絡人:總務主任 電話:886-8723 地址:文衛路356號 收容人數:1000人
鳳新高中 聯絡人:總務主任 電話:765-8288 地址:新富路257號 收容人數:1500人	

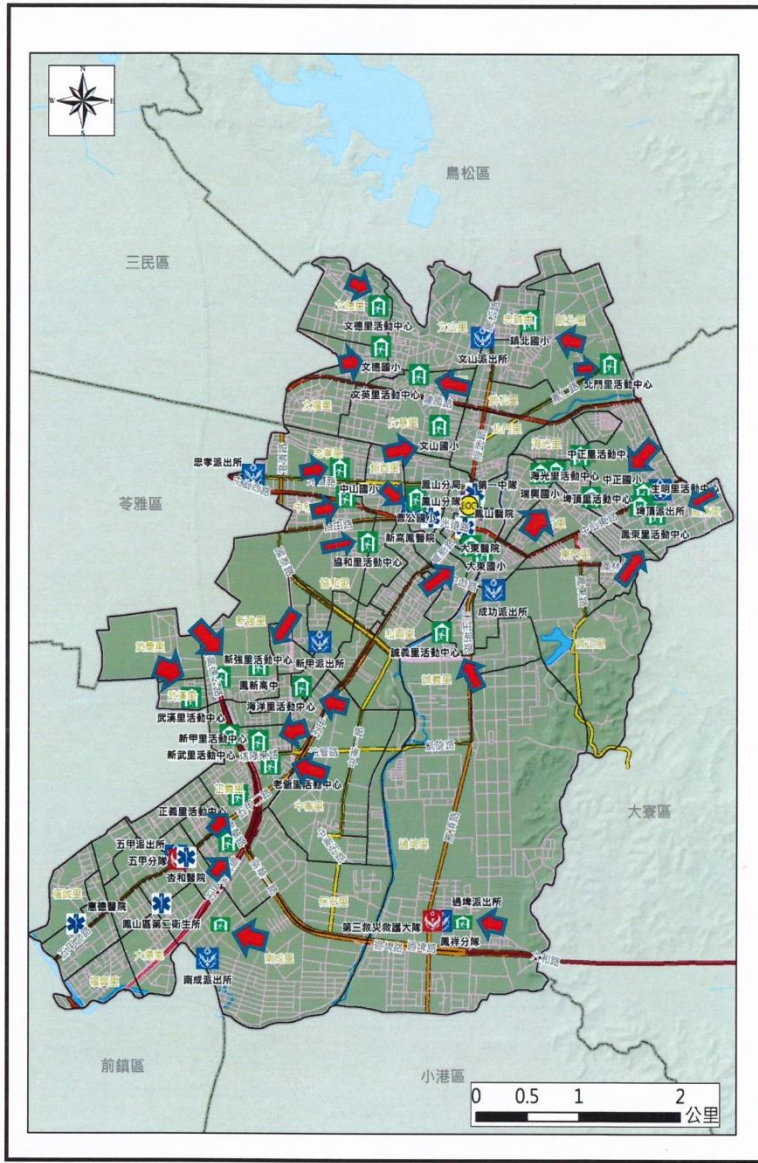

避難處所	警察單位	0719豪雨淹水點位	里界
	消防單位	0823豪雨淹水點位	區界
	醫療院所		一般道路
	避難處所	避難疏散方向	省道

橋頭區

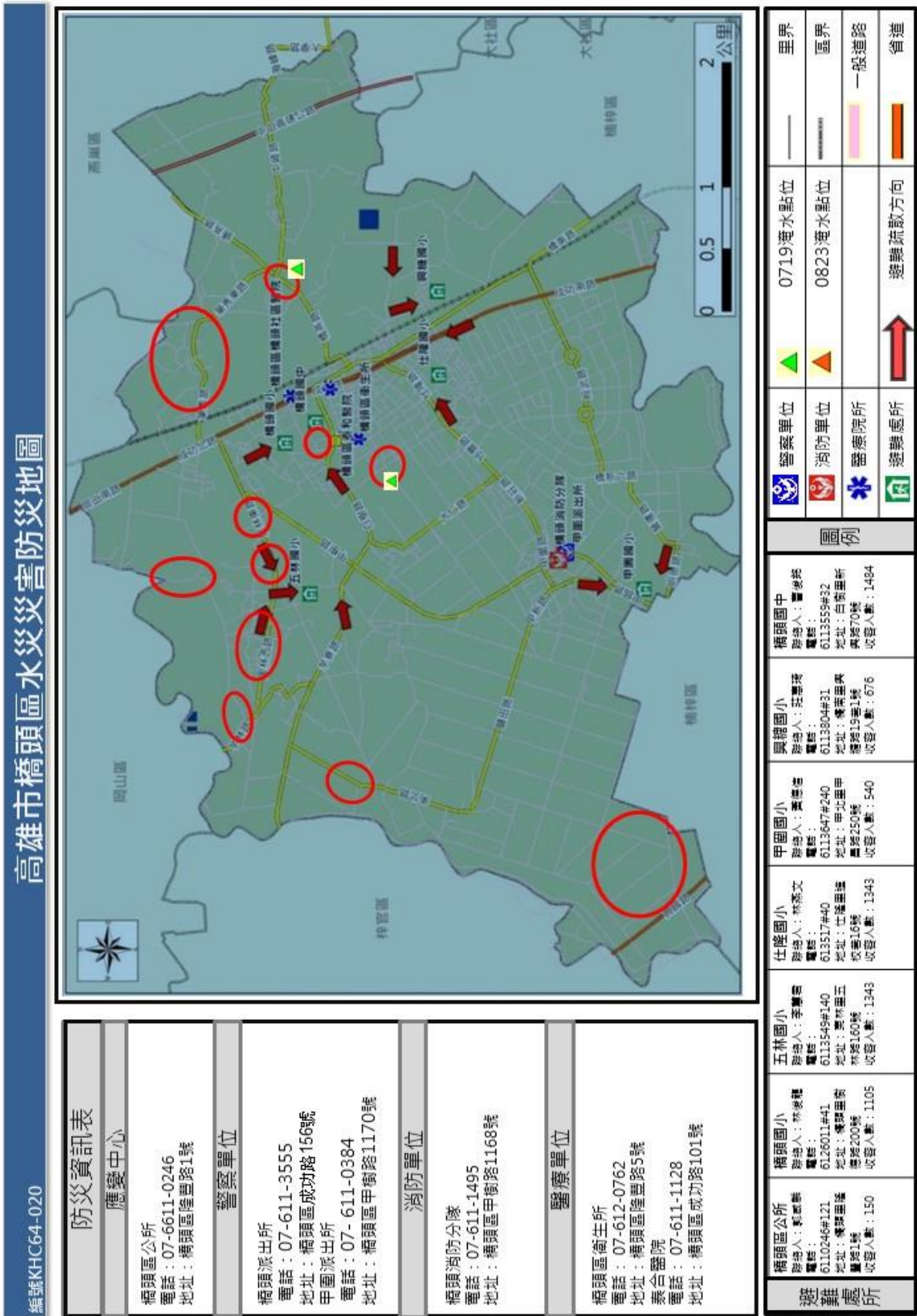

彌陀區

高雄市彌陀區水災防災地圖

編號KHC64-028

防災資訊表	
應變中心	
彌陀區公所 電話：07-619-1216 地址：中華路4號	
警察單位	
舊港派出所 電話：07-745-6110 地址：舊港橫路1號	
消防單位	
第五救災救護大隊 第二中隊 電話：07- 610-0890 地址：中正北路7號	
彌陀消防分隊 電話：07- 610-0890 地址：中正北路7號	
醫療單位	
彌陀區衛生所 電話：07-617-5307 地址：中華路一巷五弄1號	
避難處所	
彌陀區公所 聯絡人：薛清娜/王絢玉 電話：6191216#22或#50 地址：彌仁里中華路4號 收容人數：100	
彌陀國小 聯絡人：石乙正 電話：07-6176300#31 地址：彌靖里中正路213號 收容人數：300人	

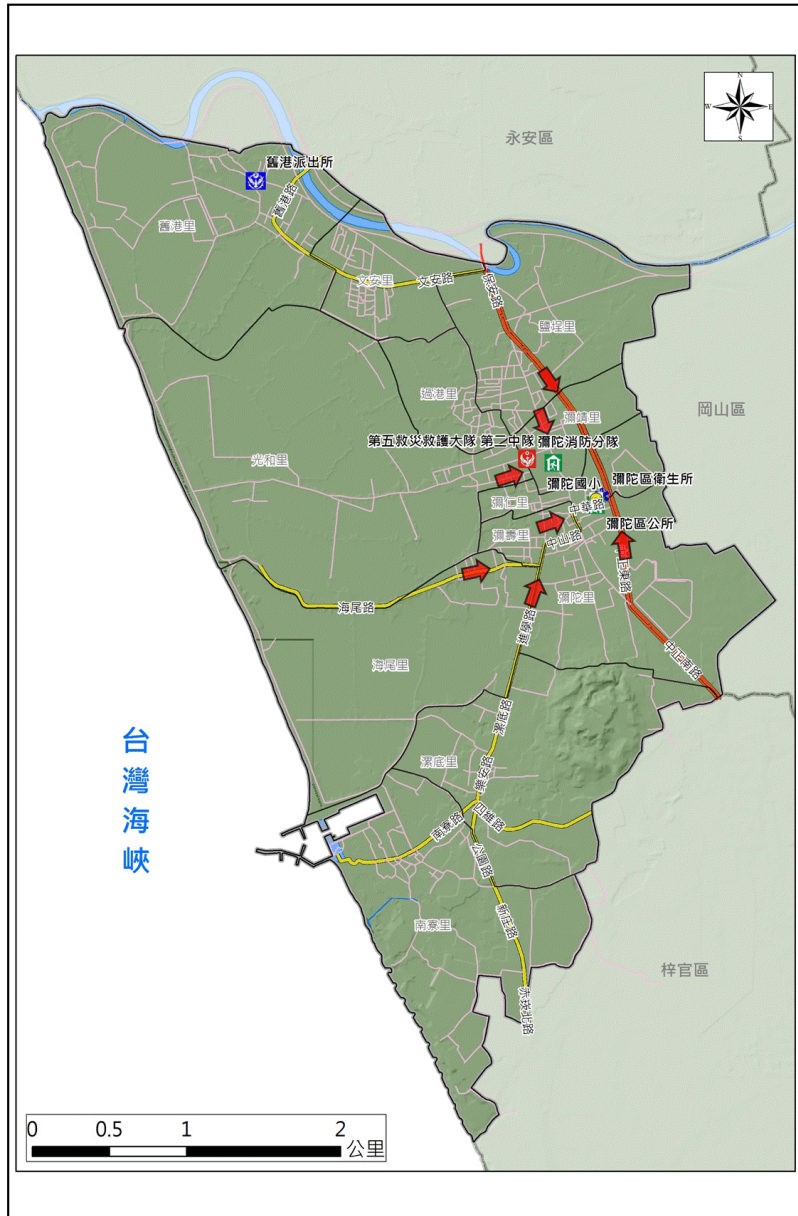

圖例		警察單位		凡那比颱風淹水點位		里界
		消防單位		莫拉克颱風淹水點位		區界
		醫療院所				一般道路
		避難處所		避難疏散方向		省道

鹽埕區

編號KHC64-001 高雄市鹽埕區水災防災地圖

防災資訊表	
應變中心	
鹽埕區公所 電話：07-5513316 地址：大仁路6號9樓	
警察單位	
鹽埕分局 電話：07-5513424 地址：建國四路337號	
七賢派出所 電話：07-5513534 地址：建國四路170號	
建國四所 電話：07-5512832 地址：建國四路257號	
五福四所 電話：07-5512968 地址：五福四路107號	
消防單位	
鼓山消防分隊 電話：07-5213712 地址：鼓山區臨海一路61-1號	
醫療單位	
鹽埕區衛生所 電話：07-5513494、5619273 地址：鹽埕區大仁路6號3樓(與鹽埕區行政中心合署辦公)	
避難處所	
鹽埕國中 聯絡人:蔡智文 電話:5211283#10 地址:新樂街46號 收容人數:600人	
鹽埕國小 聯絡人:林貴芬 電話:5210668#135 地址:五福四路183號 收容人數:100人	
鹽埕區公所 聯絡人:謝清榮 電話:551-3316 地址:大仁路6號 收容人數:50人	
光榮國小 聯絡人:閻世玲 電話:551-4549 地址:大智路150號 收容人數:200人	
忠孝國小 聯絡人:楊鎮平 電話:551-4887#331 地址:大智路71號 收容人數:563人	

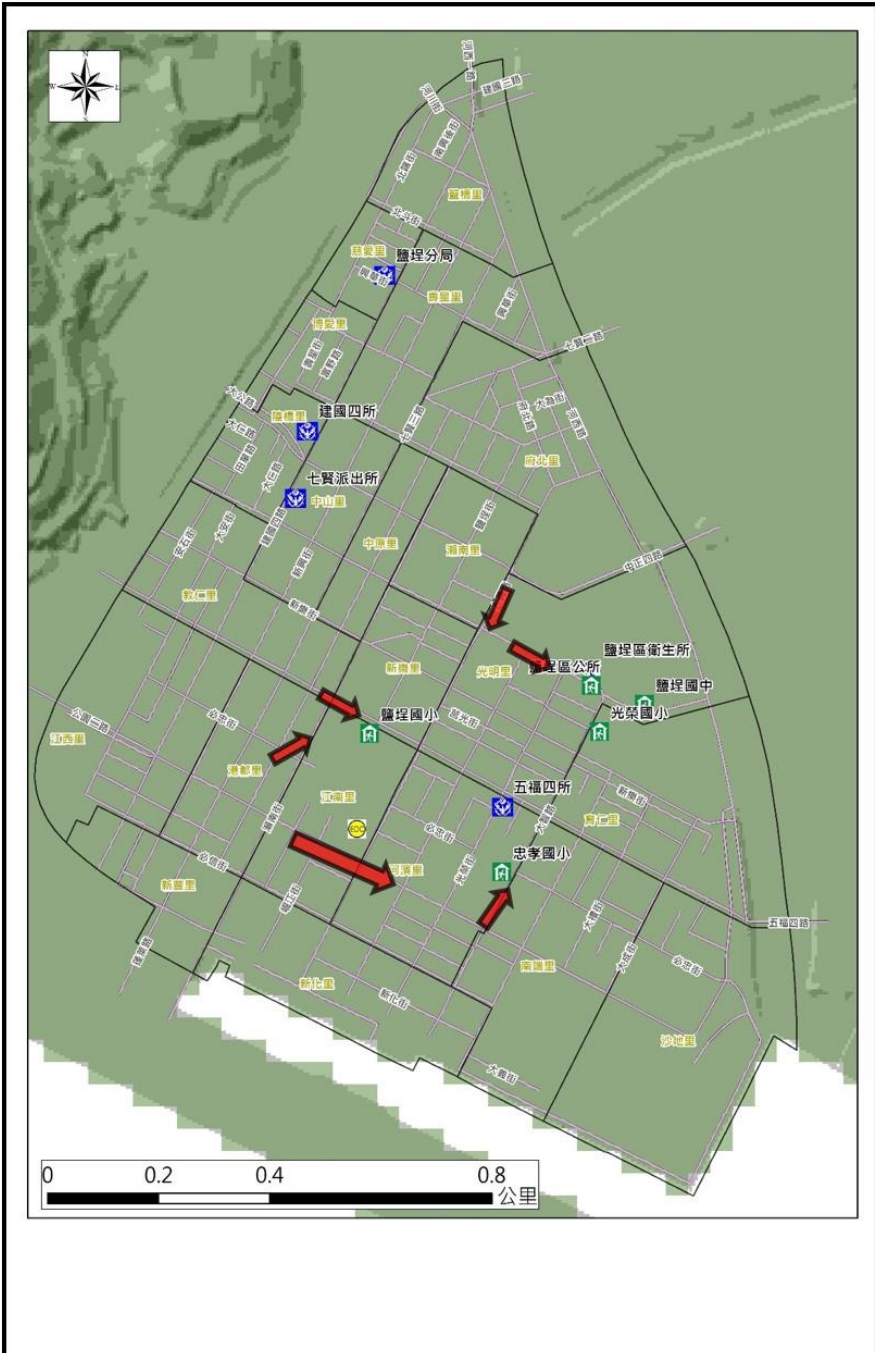

避難處所		警察單位	——	里界		鐵路
		消防單位	—————	區界		避難疏散方向
		醫療院所		一般道路		
		避難處所		省道		

附錄 8、高雄市轄內水災避難據點位置表

鄉鎮市	避難所名稱	地址	聯絡人	聯絡電話	收容人數
三民區	高雄市三民區公所	哈爾濱街 215 號 9 樓	周慧敏		100
三民區	高雄市高雄中學	建國三路 50 號	吳麗娟總 務組長		2794
三民區	高雄市三民國小	建國三路 216 號	楊志明主 任		818
三民區	高雄市鼎金國小	鼎山街 375 號	林雅珮主 任		1345
三民區	高雄市愛國國小	十全一路 1 號	陳清桔組 長		709
三民區	高雄市十全國小	十全二路 162 號	楊阿棉主 任		1509
三民區	高雄市正興國小	大豐二路 20 號	黃雅慧主 任		1818
三民區	高雄市博愛國小	十全一路 202 號	劉松柏主 任		982
三民區	高雄市獅湖國小	鼎金後路 495 號	吳株榕主 任		1582
三民區	高雄市莊敬國小	大昌一路 200 號	邱女玲主 任		2036
三民區	高雄市民族國小	平等路 197 號	張智麒總 務組長		1582
三民區	高雄市光武國小	光武路 35 號	林博源主 任		1564
三民區	高雄市東光國小	黃興路 206 號	鍾怡芳主 任 梁業隆 事務組長		2036
三民區	高雄市陽明國小	義德路 52 號	張仁志事 務組長		1527
三民區	高雄市河濱國小	市中一路 339 號	李紅蓉主 任		745
三民區	德智、德仁里活動中 心	自由一路 52 號	李明同		200
三民區	安東、安和、達明聯 合里活動中心	松江街 250 號(三民公園 內)	張簡王玉 珠		100
三民區	安宜里活動中心	自立一路 535 號	周黃俊宇		300
三民區	德北、十全、十美聯 合里活動中心	德北街 170 號	李仁祥		200
三民區	中都地區聯合里活 動中心	同盟三路 442 號	林財旺		500

鄉鎮市	避難所名稱	地址	聯絡人	聯絡電話	收容人數
三民區	千歲、千北、立德、鳳南聯合里活動中心	三民街 222 號	林平長		200
三民區	三塊厝聯合里活動中心	三民街 39-1 號	陳國欽		500
三民區	寶安里活動中心	覺民路 585 號	黃柏澤		50
三民區	寶珠溝里活動中心	壽昌路 2 號	林昆明		500
三民區	本和里活動中心	大和街 190 號	陳文旗		300
三民區	灣愛里活動中心	大昌一路 270 巷 2 號	李永貴		200
三民區	鼎中、鼎力、鼎西、鼎金、鼎強、鼎盛聯合里活動中心	鼎力路 125-1 號地下一樓	沈巽榮		400
三民區	高雄市立三民高級中學	金鼎路 81 號	秦桂英主任		886
三民區	高雄市立高雄高級工業職業學校	建工路 419 號	馬建能主任		1309
三民區	高雄市立三民國民中學	十全一路 200 號	陳志嘉主任		964
三民區	高雄市立正興國民中學	覺民路 850 號	陳美玲主任		1455
三民區	高雄市立民族國民中學	覺民路 363 號	廖光祥主任		1673
三民區	高雄市立陽明國民中學	義華路 166 號	吳昌和主任		2130
三民區	高雄市立鼎金國民中學	鼎山街 445 號	吳南志主任		1273
大社區	大社老人文康中心	高雄市大社區金龍路 65 號	巫光寅		200
大社區	大社國中體育場	高雄市大社區翠屏路 100 號	張義昌		500
大社區	大社區中山堂	高雄市大社區自強街 3 號	吳宗泯		150
大社區	保安里活動中心	高雄市大社區大社路 87-3 號	林益勝		80
大社區	中里社區活動中心	高雄市大社區中里里文明路 10 巷 3 號	王佐楷		70
大寮區	高雄市大寮區公所 3 樓	鳳林三路 492 號	林秀米		60
大寮區	輔英科技大學	進學路 151 號	值班警衛(警衛室) 值班教官(校安中)		600

鄉鎮市	避難所名稱	地址	聯絡人	聯絡電話	收容人數
			心)		
大寮區	高雄縣私立高英工商職業學校	鳳林三路 19 巷 44 號	邱俊諭		600
大寮區	高雄市中山高級工商職業學校	正氣路 79 號	宋大成教官		600
大寮區	潮寮國中	高雄市大寮區潮寮路 51-9 號	江振瑞		60
大寮區	後庄國小	高雄市大寮區民揚路 28 號	陳福正		360
大寮區	昭明國小	高雄市大寮區鳳林一路 300 巷 80 號	方健彰		350
大樹區	高雄市大樹區綜合體育館	高雄市大樹區九曲里九大路 639 號	張簡宥榛		200
大樹區	高雄市大樹區公所三樓禮堂	高雄市大樹區龍目路 158 號	張簡宥榛		100
小港區	高雄市小港區二苓國民小學	立群路 6 號	徐庭皓		1000
小港區	高雄市小港區港和國民小學	平和南路 300 號	顏志昌		250
小港區	高雄市小港區華山國民小學	華仁街 1 號	林湘萍		901
小港區	高雄市小港區明義國民小學	明義街 77 號	張本文		200
小港區	國立高雄餐旅大學附屬餐旅高級中等學校	松和路 40 號	林建志		200
小港區	高雄市立小港國民中學	平和南路 185 號	邱元甫		720
小港區	高雄市立小港高級中學	學府路 117 號	朱君梅		100
小港區	高雄市立中山國民中學	漢民路 352 號	劉建宏		700
小港區	高雄市小港區青山國民小學	飛機路 153 號	陳宜亨		300
小港區	高雄市立明義國民中學	明義街 2 號	楊世傳		1000
小港區	高雄市小港區桂林國民小學	桂陽路 390 號	吳淑芬		1255
小港區	高雄市立鳳林國民中學	龍鳳路 559 號	田續鴻		50
小港區	高雄市小港區鳳林國民小學	鳳林路 207 號	方文慧		300

鄉鎮市	避難所名稱	地址	聯絡人	聯絡電話	收容人數
小港區	高雄市小港區鳳陽國民小學	鳳陽街 2 號	洪志林		600
小港區	高雄市小港區鳳鳴國民小學	鳳鳴路 191 號	陳慶彰		200
小港區	高雄市小港區小港國民小學	平和路 1 號	李宗仁		300
小港區	高雄市小港區漢民國民小學	漢民路 500 號	楊振玉		200
仁武區	大灣國中	高雄市仁武區大灣里仁雄路 99 號	總務主任		500
仁武區	八卦國小	高雄市仁武區永仁街 555 號	沈宥廷		1254
仁武區	灣內國小	高雄市仁武區灣內里仁心路 31 號	總務主任		330
仁武區	登發國小	高雄市仁武區仁和里仁忠路 191 號	高石城		1815
仁武區	仁武國小	高雄市仁武區仁武里中正路 94 號	總務主任		1782
仁武區	烏林國小	高雄市仁武區烏林里林森巷 23 號	黃淑芬		429
仁武區	仁慈活動中心	高雄市仁武區仁慈路 75 號	總務主任		150
仁武區	竹後國小	高雄市仁武區竹後里竹楠路 250 號	陳澤溶		429
仁武區	仁武區綜合活動中心	高雄市仁武區仁武里中正路 94 號	總務主任		500
仁武區	仁武里活動中心	高雄市仁武區仁武里仁祥街 199 號	楊景雄		500
仁武區	高楠活動中心	高雄市仁武區高楠四街 58 號	仁武里長		200
仁武區	中華里活動中心	高雄市仁武區中華里華園街 25 號	劉俊彥		120
六龜區	寶來社區活動中心	寶來里中正路 137 號	劉君德		100
六龜區	荖濃社區活動中心	荖濃里南橫路 97 號	劉君德		100
六龜區	新發社區活動中心	新發里和平路 115 之 1 號	劉君德		200
六龜區	興龍社區活動中心	興龍里土壠 74 號	呂金雲		50
六龜區	中興社區活動中心	中興里中庄 194 號	呂金雲		100
六龜區	大津社區活動中心	大津里大津 49 號	林宏榮		200
六龜區	六龜社區活動中心	六龜里華北街 60-1 號	陳柏樹		100
六龜區	六龜綜合社會福利	義寶里光復路 102 號	許裕坤		100
六龜區	新興社區活動中心	新興里新威 299 號	林宏榮		100

鄉鎮市	避難所名稱	地址	聯絡人	聯絡電話	收容人數
六龜區	新威社區活動中心	新威里新威 128 號	許裕坤		100
六龜區	新寮社區活動中心	新寮里三民路 14 號	林宏榮		100
左營區	高雄市新莊高中	高雄市左營區福山里文慈路 99 號	校方防災業務承辦人員		3305
左營區	高雄市海青工商	高雄市左營區自助里左營大路 1 號	校方防災業務承辦人員		100
左營區	高雄市大義國中	高雄市左營區埤東里翠華路 687 號	校方防災業務承辦人員		50
左營區	高雄市新光國小	高雄市左營區新光里華夏路 800 號	校方防災業務承辦人員		200
左營區	高雄市新莊國小	高雄市左營區新中里自由三路 1 號	校方防災業務承辦人員		1582
左營區	高雄市勝利國小	高雄市左營區新下里南屏路 1 號	校方防災業務承辦人員		500
左營區	高雄市新民國小	高雄市左營區菜公里自由三路 478 號	校方防災業務承辦人員		921
左營區	高雄市左營區公所	高雄市左營區左營大路 479 號 8 樓	吳區長淑惠		20
左營區	高雄市左營高中	高雄市左營區進學里海功路 55 號	校方防災業務承辦人員		200
左營區	高雄市莒光國小	高雄市楠梓區秀昌里後昌路 842 號	校方防災業務承辦人員		20
左營區	高雄市明德國小	高雄市左營區明建里海富路 2 號	校方防災業務承辦人員		491
左營區	高雄市舊城國小	高雄市左營區聖西里蓮潭路 47 號	校方防災業務承辦人員		582
左營區	高雄市龍華國中	高雄市左營區新上里自由二路 2 號	校方防災業務承辦人員		1600
左營區	高雄市立德國中	高雄市左營區明建里實踐路 101 號	校方防災業務承辦人員		100

鄉鎮市	避難所名稱	地址	聯絡人	聯絡電話	收容人數
左營區	高雄市三民家商	高雄市左營區新下里裕誠路 1102 號	校方防災業務承辦人員		1018
左營區	高雄市左營國小	高雄市左營區進學里實踐路 42 號	校方防災業務承辦人員		745
左營區	高雄市福山國小	高雄市福山里重愛路 99 號	校方防災業務承辦人員		1273
左營區	高雄市左營國中	高雄市左營區新光里曾子路 281 號	校方防災業務承辦人員		836
永安區	高雄市永安區新港國民小學	高雄市永安區新興路 25 號	陳振堯		208
永安區	高雄市永安區維新國民小學	高雄市永安區維新里維新路光明 9 巷 69 之 10 號	丁裕哲		586
永安區	高雄市永安區鹽田社區活動中心	高雄市永安區新興路 99 號	陳賢民		159
永安區	高雄市永安區永安國民中學	高雄市永安區保興一路 3 號	蔡惠芳		578
永安區	高雄市永安區中正堂	高雄市永安區永安路 43 號	蘇慧娟		250
甲仙區	元宋太祖宮	寶隆里嶺頂巷 65 號	蔡良文		50
甲仙區	靈隱寺(備用)	甲仙區 寶隆里 光華路 1 號	王老得		200
甲仙區	龍鳳寺	東安里 油礦巷 3 號	康苗杰		500
甲仙區	甲仙國中(備用)	東安里文化南路 6 號	鍾文杰		270
甲仙區	大田老人活動中心(備用)	大田里新興路 49-1 號	張琪		100
甲仙區	寶隆國小(備用)	寶隆里光華路 20 號	林逸誠		150
甲仙區	關山社區活動中心	關山里中興路 17 號	柯文賢		80
甲仙區	和安社區活動中心(備用)	和安里中山路 56 號	楊盛恩		80
甲仙區	小林社區活動中心(備用)	小林里西拉雅路 2 巷 1 號	劉秋田		100
甲仙區	小林國小(備用)	小林里五里路 24-2 號	吳威志		370
甲仙區	甲仙國小(備用)	西安里文路 45 號	陳姚如		521
杉林區	新和社區 活動中心	新庄里司馬路 384 巷 5 號	許清山		30
杉林區	月美社區 活動中心	月美里桐竹路 241 號	林運泉		20
杉林區	白水泉社區 活動中心	木梓里茄苳巷 26 號	侯武戴		50
杉林區	上平社區活動中心	上平里山仙路 152 巷 14	張達榮		20

鄉鎮市	避難所名稱	地址	聯絡人	聯絡電話	收容人數
		號			
杉林區	月眉社區活動中心	月眉里清水路朝雲巷 10 號	劉淑紛		20
杉林區	杉林社區 活動中心	杉林里合森巷 109 號	陳國忠		30
杉林區	大愛園區 活動中心	大愛里 47 號	朱柏松		200
杉林區	日光小林活動中心	大愛里日光二街 25 號	姚水福		200
岡山區	岡山區老人活動中心	高雄市岡山區壽天路 66 號	林登瑞		150
岡山區	公園西路 14 號公所廳舍	高雄市岡山區公園西路 14 號	林登瑞		150
岡山區	高雄市岡山區壽天國民小學	高雄市岡山區公園東路 55 號	王清輝		150
岡山區	高雄市岡山區岡山國民小學	高雄市岡山區柳橋東路 36 號	李維光		200
岡山區	高雄市岡山區前峰國民小學	高雄市岡山區育英路 35 號	周榕真		200
岡山區	高雄市岡山區竹圍國民小學	高雄市岡山區大仁北路 1 號	汪正中		200
岡山區	高雄市立岡山國民中學	高雄市岡山區岡燕路 238 號	王勝隆		500
岡山區	高雄市立前峰國民中學	高雄市岡山區樹人路 1 號	洪玉桂		30
岡山區	高雄市岡山區兆湘國民小學	高雄市岡山區介壽路 60 號	王志仁		611
岡山區	高雄市岡山區和平國民小學	高雄市岡山區和平路 1 號	許佑民		567
岡山區	高雄市岡山區後紅國民小學	高雄市岡山區岡燕路 2 巷 88 號	余坤釗		2172
岡山區	高雄市岡山區嘉興國民小學	高雄市岡山區嘉興路 322 號	劉世華		1796
岡山區	高雄市立嘉興國民中學	高雄市岡山區信中街 486 號	林宗毅		619
林園區	林園區行政中心	高雄市林園區王公路 1 號	高瓊茹		200
林園區	立體停車場	高雄市林園區林園南路 77 號	簡宗雄		0
林園區	海軍陸戰隊陸戰九旅	林園郵政 90212 號信箱	張克維		500
林園區	林園國小 (備用)	高雄市林園區忠孝西路 20 號	張簡元崇		150
林園區	林園中學 (備用)	高雄市林園區王公里林園北路 481 號	黃慧琳		200

鄉鎮市	避難所名稱	地址	聯絡人	聯絡電話	收容人數
林園區	中芸國小(備用)	中芸路1號	楊以恩		500
林園區	王公國小(備用)	王公二路100號	蔡玉董		300
林園區	汕尾國小(備用)	北汕路58巷2號	陳谷庭		50
林園區	港埔國小(備用)	校前路1號	陳宗佐		50
林園區	中芸國中(備用)	中芸路3-100號	何俊儀		50
林園區	金潭國小(備用)	金潭路40號	蘇劍煌		50
阿蓮區	阿蓮區公所3樓會議室	高雄市阿蓮區民生路94號	社會課長 侯乃榕/ 承辦人蔡昆益		80
阿蓮區	高雄市立阿蓮國民中學	高雄市阿蓮區阿蓮里民生路178號	孫慶彰		500
阿蓮區	高雄市阿蓮區中路國民小學	高雄市阿蓮區中路里中路272號	郭啟鴻		400
阿蓮區	高雄市阿蓮區復安國民小學	高雄市阿蓮區復安里167號	王東波		20
前金區	前金區公所5樓大禮堂	高雄市前金區自強二路169號5樓	陳飛龍		25
前金區	高雄女中	高雄市前金區五福三路122號	林香吟		1145
前金區	前金國中	高雄市前金區六合二路278號	蔡月梅		1218
前金區	建國國小	高雄市前金區自立二路111號	朱柏州		516
前金區	前金國小	高雄市前金區大同二路61號	陳瓊如		1564
美濃區	中圳社區活動中心	福美路73巷8號	理事長黃淨枝		80
美濃區	美濃區公所	合和里美中路260號	社會課課長劉文甲		120
美濃區	美濃國中體育館	合和里中正路一段191號	總務主任劉文裕		500
美濃區	中壇國小	忠孝路一段19號	事務組長童遠昇		80
美濃區	老人活動中心	中正路二段351號	社會課課長劉文甲		60
苓雅區	高雄市政府社會局小星星家園	四維三路2號9樓	社會局婦女及保護服務科業務承辦人		3
苓雅區	高雄市苓雅區福東國民小學	福德三路96號	楊祐綸、陳柏村		1087

鄉鎮市	避難所名稱	地址	聯絡人	聯絡電話	收容人數
苓雅區	高雄市苓洲國民小學	四維四路 61 號	高子安		855
苓雅區	高雄市苓雅區成功國民小學	華新街 59 號	羅永和		920
苓雅區	高雄市立英明國民中學	英明路 147 號	陳尚宏、吳珈儀		1382
苓雅區	高雄市苓雅區五權國民小學	三多二路 100 號	古振宏、莊筆萌		582
苓雅區	高雄市立中正高級中學	中正一路 8 號	林明賢、黎俊傑		3294
苓雅區	高雄市苓雅區中正國民小學	輔仁路 100 號	吳軒銘、陳佳鈺、鄭曉敏		1855
苓雅區	高雄市苓雅區四維國民小學	青年一路 103 號	房柏成		2236
苓雅區	高雄市苓雅區凱旋國民小學	憲政路 235 號	吳宜靜		1273
苓雅區	高雄市苓雅區福康國民小學	漢陽街 17 號	黃顯章、柯維倫		1764
苓雅區	高雄市立苓雅國民中學	四維三路 176 號	林淑蘭		945
苓雅區	高雄市苓雅區公所(11 樓大禮堂)	民權一路 85 號 11 樓	戴瑋葶		100
茄萣區	茄萣區公所大禮堂	高雄市茄萣區濱海路四段 27 號	廖婉吟		120
茄萣區	茄萣老人活動中心	高雄市茄萣區忠孝街 29 號	廖婉吟		120
茄萣區	茄萣國中	高雄市濱海路四段 29 號	胡嘉軒主任		965
茄萣區	成功國小	高雄市茄萣區成功路 1 號	洪偉哲主任		737
茄萣區	砂崙國小	高雄市茄萣區文化路 81 號	薛鴻輝主任		589
茄萣區	茄萣國小	高雄市茄萣區茄萣路二段 307 號	陳冠助主任		1144
梓官區	梓官區公所	梓官路 258 號	楊玥珍 許秀桃		60
梓官區	梓官國中	中學路 71 號	黃景隆		400
梓官區	梓和社區活動中心	大宅街 38 號	宋信宏		80
梓官區	梓平社區活動中心	梓官路城隍巷 123-1 號	陳美雲		100
梓官區	智信蚵社區聯活動中心	廣澤路 3 號	曾達春		150

鄉鎮市	避難所名稱	地址	聯絡人	聯絡電話	收容人數
梓官區	赤崁老人活動中心	中正路 519 號	陳怡安		160
梓官區	蚵寮國中	中正二街 60 號	郭惠光		400
梓官區	蚵寮國小	光明路 177 號	陳冠宏		300
梓官區	梓官國小	進學路 614 號	曾莉莉		300
鳥松區	高雄市鳥松區公所 3 樓大禮堂	高雄市鳥松區鳥松里中正路 98 號	林洪基課員		50
鳥松區	高雄市鳥松區大華國民小學	高雄市鳥松區大華里大華路 200 號	謝志偉主任		545
鳥松區	老人文康活動中心	高雄市鳥松區仁美里仁德路 11 號	王綉蔚課員		150
鳥松區	高雄市鳥松區鳥松國民小學(備用)	高雄市鳥松區鳥松里文前路 32 號	古展榕組長		454
鳥松區	高雄市立文山高級中學(備用)	高雄市鳥松區鳥松里大埤路 31 號	總務主任 聶松齡		925
鳥松區	高雄市鳥松區仁美國民小學(備用)	高雄市鳥松區華美里學堂路 2 號	盧立德組長		520
鳥松區	高雄市立鳥松國民中學(備用)	高雄市鳥松區鳥松里松埔北巷 5 之 1 號	林睦期組長		380
湖內區	中正堂	中正路二段 79 號	梁志彰		150
湖內區	高雄市立湖內國民中學	中山路二段 63 號	史榮美		300
湖內區	高雄市湖內區大湖國民小學	民權路 2 號	胡儷瓊		380
湖內區	湖東社區 活動中心	民生街 252 號	許順加		70
湖內區	高雄市湖內區明宗國民小學	保生路 103 號	陳信捷		300
湖內區	高雄市湖內區海埔國民小學	忠孝街 256 號	陳定國		300
新興區	高雄市立新興高級中學	高雄市五福二路 218 號	朱學雄		1091
新興區	高雄市立高級商業職業學校	高雄市五福二路 3 號	褚榮堂		1036
新興區	高雄市大同國小	高雄市大同一路 231 號	魏汎白		964
新興區	高雄市七賢國小	高雄市七賢一路 393 號	王靖雯		1091
新興區	高雄市信義國小	高雄市中正三路 32 號	王雅萍		1091
新興區	高雄市新興國小	高雄市民生一路 321 號	林育冬		1182
新興區	新興區行政中心 10 樓大禮堂	高雄市新興區中正三路 34 號	黃玉芬		30
楠梓區	高雄市楠梓區行政中心 7 樓大禮堂	高雄市楠梓區楠梓新路 264 號 7 樓	吳永揮		100
楠梓區	高雄市楠梓區宏昌	高雄市民生一路 960 號	吳永揮		60

鄉鎮市	避難所名稱	地址	聯絡人	聯絡電話	收容人數
	等六里聯合活動中心	巷 19 號			
楠梓區	高雄市楠梓區翠屏里活動中心	高雄市楠梓區德惠路 55 號	吳永揮		280
楠梓區	高雄市楠梓區仁昌里活動中心	高雄市楠梓區壽豐路 461 號	吳永揮		155
楠梓區	高雄市立中山高級中學	高雄市楠梓區藍昌路 416 號	王雪娥		2541
楠梓區	高雄市立楠梓高級中學	高雄市楠梓區清豐路 19 號	許文宗		1528
楠梓區	高雄市立國昌國民中學	高雄市楠梓區德民路 1010 號	王東進		800
楠梓區	高雄市立翠屏國民中小學	高雄市楠梓區翠屏路 135 號	黃景良		1545
楠梓區	高雄市楠梓區楠梓國民中學	高雄市楠梓區楠梓路 336 號	高宏上		1091
楠梓區	高雄市楠梓區後勁國民中學	高雄市楠梓區加昌路 180 號	麥賢章		673
楠梓區	高雄市楠梓區右昌國民中學	高雄市楠梓區盛昌街 161 號	方靜慧		927
楠梓區	高雄市楠梓區楠梓國民小學	高雄市楠梓區楠梓路 262 號	劉昆靈		1164
楠梓區	高雄市楠梓區右昌國民小學	高雄市楠梓區加昌路 910 號	陳春美		1291
楠梓區	高雄市楠梓區援中國民小學	高雄市楠梓區大學 26 街 1150 號	唐忠義		345
楠梓區	高雄市楠梓區楠陽國民小學	高雄市楠梓區楠陽路 100 號	韋淑美		1164
楠梓區	高雄市楠梓區莒光國民小學	高雄市楠梓區後昌路 842 號	周譽峰		1273
楠梓區	高雄市楠梓區後勁國民小學	高雄市楠梓區加昌路 216 號	趙梓晴		873
楠梓區	高雄市楠梓區油廠國民小學	高雄市楠梓區左楠路 4 號	陳鼎華		636
楠梓區	高雄市楠梓區加昌國民小學	高雄市楠梓區樂群路 220 號	洪裕欽		1267
路竹區	路竹老人活動中心	文南里國昌路 117 號	課長陳木村/承辦蔡素宴		94
路竹區	樹人醫護管理專科學校(多功能活動中心)	甲南里環球路 452 號	黃新德技佐		300

鄉鎮市	避難所名稱	地址	聯絡人	聯絡電話	收容人數
路竹區	高雄市立一甲國民中學學生活動中心	甲南里一甲路 111 號	劉晉生主任		200
路竹區	高雄市路竹區三埤國民小學	三爺里民權路 7 號	陳文賢主任		122
路竹區	高雄市路竹區下坑國民小學(備用)	下坑里太平路 384 號	謝尚暉組長		353
路竹區	高雄市路竹區竹滬國民小學	竹滬里成功路 2 號	許錦祥組長		340
路竹區	高雄市立路竹高級中學	文南里中華路 292 號	張金墻主任		578
路竹區	高雄市路竹區大社國民小學	社西里大社路 243 號	陳睿紳主任		620
路竹區	高雄市路竹區北嶺國民小學	北嶺里民治路 85 號	尤秀芳主任		123
路竹區	高雄市路竹區路竹國民小學	竹南里中山路 712 巷 16 號	鍾德欣主任		1041
路竹區	高雄市路竹區蔡文國民小學	文北里國昌路 548 號	余慧鎧主任		682
鼓山區	鼓山高中	明德路 2 號	總務主任		1222
鼓山區	九如國小	九如四路 763 號	總務主任		836
鼓山區	中山國小	美術東二路 252 號	總務主任		1050
鼓山區	內惟國小	內惟路 73 號	總務主任		1091
鼓山區	鼓山國小	臨海二路 50 號	總務主任		745
鼓山區	鼓岩國小	河邊街 155 號	總務主任		364
鼓山區	壽山國小	鼓山二路 37 巷 24 號	總務主任		345
鼓山區	龍華國小	大順一路 858 號	總務主任		1400
鼓山區	七賢國中	美術東三路 110 號	總務主任		1036
鼓山區	明華國中	明誠三路 582 號	總務主任		927
鼓山區	壽山國中	鼓山二路 37 巷 108 號	總務主任		745
鼓山區	鼓山行政中心	鼓山二路 166 號 2 樓	林儀貞		20
旗山區	高雄市旗山區公所	延平一路 499 號	社會課長 林靜芳		120
旗山區	旗山國中	中學路 42 號	總務主任 吳志詳		500
旗山區	大洲國中	新南巷 5 號	總務主任 何建輝		100
旗山區	圓富國中	旗甲路二段 609 號	總務主任 楊振明		150
旗山區	旗山國小	華中街 44 號	總務主任 陳美莉		200
旗山區	鼓山國小	延平一路 111 號	總務主任		500

鄉鎮市	避難所名稱	地址	聯絡人	聯絡電話	收容人數
			曾雅芬		
旗山區	旗尾國小	延平二路 19 號	總務主任 張宇榮		200
旗山區	溪洲國小	旗南二路 126 號	主任 莫順 榮		100
旗山區	圓潭國小	旗甲路三段 179 號	總務主任 石宗宏		100
旗山區	嶺口國小	龍文巷 30 號	總務主任 侯一欣		100
旗津區	高雄市旗津國中	高雄市旗津區中洲二路 207 號	涂秀美		1000
旗津區	旗津國小 (5 樓活動 中心)	高雄市旗津區中洲三路 623 號	周文鎮		800
旗津區	大汕國小 (教室分 間)	高雄市旗津區中洲二路 203 號	黃惠銘		600
旗津區	高雄市中洲國小 (地 下室大禮堂)	趙和元	趙和元		600
鳳山區	鳳山區公所 6 樓大禮 堂	高雄市鳳山區經武路 30 號	社會課吳 聖文		200
鳳山區	基督教鳳山長老教 會	高雄市鳳山區中正路 172 號	林靜花		150
鳳山區	龍成宮	高雄市鳳山區五甲二路 730 巷 6 號	鄭振成		100
鳳山區	鳳西國小	高雄市鳳山區光華東路 100 號	總務處周 采芄		1711
鳳山區	鳳山國小	高雄市鳳山區中山路 231 號	總務處李 一峰		873
鳳山區	文德國小	高雄市鳳山區文衡路 356 號	總務處王 寅榕		300
鳳山區	鳳山國中	高雄市鳳山區中山東路 227 號	總務處錢 志強		2327
鳳山區	青年國中	高雄市鳳山區青年路二 段 89 號	總務處黃 紘育		376
鳳山區	瑞興國小	高雄市鳳山區博愛路 271 號	總務處謝 明益		1309
鳳山區	福誠高中	高雄市五甲三路 176 號	總務處沈 慶峰		1139
鳳山區	鳳甲國中	高雄市鳳山區輜汽路 300 號	總務處丁 文琪		1917
鳳山區	文華國小	高雄市鳳山區文化路 52 號	總務處廖 永宏		3170
鳳山區	五甲國中	高雄市鳳山區龍成路 111	總務處崔		1178

鄉鎮市	避難所名稱	地址	聯絡人	聯絡電話	收容人數
		號	偉凡		
鳳山區	鳳翔國小	高雄市鳳山區鳳育路 63 號	總務處林裕斌		3106
鳳山區	新甲國小	高雄市鳳山區新富路 255 號	總務處劉啟新		2199
鳳山區	鳳山高中	高雄市鳳山區光復路二段 130 號	總務處呂永裕		200
鳳山區	過埤國小	高雄市鳳山區過埤路 176 號	總務處李緻明		393
鳳山區	中正國小	高雄市鳳山區勝利路 2 號	總務處李蕙伶		800
鳳山區	南成國小	高雄市鳳山區南和街 101 號	總務處陳亮仔		1484
鳳山區	福誠國小	高雄市鳳山區忠誠路 145 號	總務處黃志弘		1267
鳳山區	中崙國中	高雄市鳳山區中崙二路 487 號	總務處陳俊呈		469
鳳山區	正義國小	高雄市鳳山區南昌街 55 號	總務處陳其煌		1025
鳳山區	忠孝國中	高雄市鳳山區國泰路 2 段 81 號	總務處林彥妙		1800
鳳山區	中山國小	高雄市鳳山區光復路一段 120 巷 8 號	總務處王寅榕		1759
鳳山區	鳳翔國中	高雄市鳳山區保義街 100 號	總務處陳榮輝		400
鳳山區	大東國小	鳳山區大東一路 1 號	總務處賴麗華		367
鳳山區	鎮北國小	高雄市鳳山區鳳北路 170 號	總務處王玫瓊		1767
鳳山區	中崙國小	高雄市鳳山區中崙四路 25 號	總務處陳揚仁		3054
鳳山區	忠孝國小	高雄市鳳山區新富路 630 號	總務處柯佳儀		1898
鳳山區	誠正國小	高雄市鳳山區黃埔新村國校巷 78 號	總務處陳國勝		641
鳳山區	曹公國小	高雄市鳳山區曹公路 6 號	總務處蕭伯昌		200
橋頭區	高雄市橋頭區公所 3 樓大禮堂	橋頭里隆豐路 1 號	社會課郭威麟		150
橋頭區	橋頭國小	高雄市橋頭區樹德路 200 號	組長林俊龍		1105
橋頭區	五林國小	高雄市橋頭區東林里五	主任李蕙		1343

鄉鎮市	避難所名稱	地址	聯絡人	聯絡電話	收容人數
		林路 160 號	君		
橋頭區	仕隆國小	高雄市橋頭區仕隆里進校巷 16 號	主任林燕文		1343
橋頭區	甲圍國小	高雄市橋頭區甲北里甲昌路 250 號	主任黃德信		540
橋頭區	興糖國小	高雄市橋頭區橋南里興糖路 19 巷 1 號	主任莊惠琦		676
橋頭區	橋頭國中	高雄市橋頭區白樹里新興路 70 號	主任曹俊銘		1484
燕巢區	燕巢區民眾活動中心 (第一優先開設)	高雄市燕巢區南燕里中興路 427 號	社會課 陳玉霖		250
燕巢區	燕巢區公所禮堂 (第二優先開設)	高雄市燕巢區安招里中安路 1 號	社會課 陳玉霖		150
燕巢區	燕巢國民中學(備用)	高雄市燕巢區南燕里中興路 267 號	庶務組長		700
燕巢區	深水國民小學(備用)	高雄市燕巢區深水里深中路 2 號	總務主任		150
燕巢區	橫山國民小學(備用)	高雄市燕巢區橫山里橫山路 24 號	總務主任		150
燕巢區	燕巢國民小學(備用)	高雄市燕巢區東燕里中華路 177 號	學務主任		450
燕巢區	安招國民小學	高雄市燕巢區瓊林里安招路 170 號	總務主任		400
燕巢區	金山國民小學	高雄市燕巢區金山里番田路 29 號	總務主任		90
燕巢區	鳳雄國民小學(備用)	高雄市燕巢區鳳雄里鳳加路 52 號	總務主任		300
燕巢區	燕巢老人活動中心 (備用)	南燕里中南路 23 號	理事長		80
燕巢區	東燕社區活動中心 (備用)	中華路 10 號	理事長		100
燕巢區	安招社區活動中心	安招里安南路 1-1 號	理事長		100
燕巢區	尖山社區活動中心	尖山里紅山巷 91 號	理事長		50
燕巢區	鳳雄社區活動中心 (備用)	鳳雄里鳳旗路 152-8 號	理事長		50
彌陀區	彌陀區公所	彌陀區中華路 4 號	歐劍君		100
彌陀區	彌陀國小	彌陀區中正路 213 號	蔡志華		300
鹽埕區	鹽埕國中	新樂街 46 號	蔡智文		300
鹽埕區	鹽埕國小	五福四路 183 號	陳昭治		100
鹽埕區	光榮國小	大智路 150 號	郭人瑞		200
鹽埕區	忠孝國小	大智路 71 號	楊頌平		563

鄉鎮市	避難所名稱	地址	聯絡人	聯絡電話	收容人數
鹽埕區	鹽埕區公所	大仁路 6 號 11 樓	顏賜山		50

附錄 9、鄉(鎮、市、區)「水災危險潛勢地區保全計畫」參考範本格式

○○鄉(鎮、市、區)「水災危險潛勢地區保全計畫」

一、目的

為充分掌握轄內水災危險潛勢地區，及其保全住戶、保全對象，俾於颱風豪雨期間，及時有效疏散撤離保全對象（居民）至安全避難處所，以保障居民生命財產安全。

二、轄內水災危險潛勢地區及保全對象

(本項所列之表、圖為保全計畫最重要部分，一定要建立)

本鄉(鎮、市、區)參考○○縣(市)淹水潛勢圖、歷年調查容易淹水地點（村里）及有實際執行水災疏散撤離之區域，列為水災危險潛勢地區。

依據水災危險潛勢地區、保全對象、避難處所及疏散撤離緊急通報人(村里長)等資料，製作成「水災危險潛勢地區保全計畫表」(如附表一)，並依保全計畫表所列各水災危險地點製作疏散避難地圖(如附圖一至○)。

同時建立轄內或蒐集鄰近避難收容所資訊(如附表二)及建立保全對象清冊(包括弱勢族群或護理之家)(如附表三)。

三、疏散避難人員編組與分工

【由各鄉鎮市區依現行規定或實務運作，簡要說明編組與分工(如附表○)。如依○○鄉災害應變中心作業要點(如附錄○)】

四、疏散撤離作業程序

【由各鄉鎮市區依現行規定或實務運作，簡要說明疏散撤離作業流程，包括撤離如何決策、命令下達、如何通知撤離民眾、如何執行、收容所開設、回報等。如依○○鄉○○作業規定(如附錄○)】

五、其他事項 **【未納入前四項之事項，可分條列說明】**

附錄 10、高雄市水災災害疏散撤離權責分工表

權責單位	工作事項
警察局	<ol style="list-style-type: none"> 1. 配合災害應變中心指揮官公告劃設一定區域範圍，執行限制或禁止人民進入或命其離去措施。 2. 由各地警察機關執行受災區域之警戒治安維護與秩序維持等相關事項。 3. 於受災區域實施交通管制，禁止非救災車輛進入災區，並執行警戒區及媒體採訪區管制作業。 4. 於災區發現傷亡屍體應指派鑑識人員支援，就發現地點、死亡狀況逐一編號照相與紀錄，並迅速通報檢察官相驗。 5. 協調所屬地方檢察機關執行罹難者屍體身份確認及相驗工作。 6. 重要機關首長與外交史節安全維護。 7. 協助國外救難團體接待事項。
消防局	<ol style="list-style-type: none"> 1. 依颱風災害緊急應變小組作業要點成立災害緊急應變小組。 2. 啟動消防查報與通報作業系統。
衛生局	<ol style="list-style-type: none"> 1. 協調責任醫院派人協助衛生所人員參與緊急醫療工作。 2. 規劃、設立與運作災區救護站，進行緊急醫療作業。 3. 醫療機構與醫事人員之指揮調派、醫療器材及藥品之供應調度及提供災區緊急醫療與後續醫療照顧事項。 4. 隨時記錄、彙整傷患人數、傷病情形、傷患緊急醫療救護處置及癒後情形等資料。
民政局	<ol style="list-style-type: none"> 1. 啟動民政查報與通報作業系統。 2. 依已建置之緊急避難疏散機制及程序，進行避難疏散。 3. 視災情狀況，由災害應變中心統一發佈避難疏散通知。 4. 加強里里廣播宣導與告知民眾避難需要注意事項之通知。 5. 動員各區區市公所民政體系之里里長及里里幹事，進行民眾避難疏散勸導工作，並協調警察、消防單位協助進行避難疏散作業。
社會局	<ol style="list-style-type: none"> 1. 視災情狀況，由災害應變中心統一開設避難場所。 2. 進行災民收容所分配、布置與管理事項。 3. 執行災民登記、收容、編管、服務、救濟、慰問與遣散等事宜。

權責單位	工作事項
	4. 進行隔離場所指定、分配布置管理事項。 5. 掌控災時狀況與收容人數，進行救濟物資之緊急發放。
水利局	1. 通知區區市成立災害應變中心，執行各項災害應變處理事宜。 2. 通報各區區市公所檢查所轄水閘門維持正常操作，備妥砂包、太空包等防汛備料；並預先完成移動式抽水機之測試運轉及待命。 3. 指揮協調搶險、搶修需用防汛器材、機具及支援人力之調度。 4. 通報各所屬施工中之工程，若有防汛缺口須立即妥為處置，並啟動相關應變機制。 5. 各項災情掌控彙整及通報作業。
工務局	1. 去除道路上的障礙物，以協助受災民眾疏散及搶救災車輛、機具進入受災區域。 2. 辦理道路、橋樑、堤防、河川設施搶修、災情查報、傳遞與統計事宜。 3. 調用車輛配合災民疏散接運、救災人員、器材、物資之運輸事項。 4. 調用車輛進行病患接送、救災人員、器材、物資之運輸事項。
災害防救辦公室	辦理災情分析與防救災策略及作為等，供指揮官決策參裁建議。

附錄 11、高雄市水災應變參考水位站位置及警戒水位表

流域名稱	河川名	水位站名	堤頂高	一級警戒水位	二級警戒水位	三級警戒水位
二仁溪	二仁溪	二層行橋	8.88	7.1	6.2	—
		39 號二仁溪橋	10.96	10.3	8.7	—
		南雄橋	17.3	13.5	11.0	—
		崇德橋	18.4	16.4	14.4	—
阿公店溪	阿公店溪	前州橋	7.1	5.3	4.4	—
		聖森橋	7.6	6.6	5.7	—
高屏溪	高屏溪	萬大大橋	15	13.3	12.2	10.2
		高屏大橋	18.79	17.9	16.6	13.2
		里嶺大橋	34.8	32.0	30.7	30.0
	旗山溪	旗山橋	47.86	45.1	44.1	—
		杉林大橋(2)	123.7	124.0	122.9	—
		四德大橋	265.73	260.7	259.1	—
		小林橋	365	363.0	361.4	—
	美濃溪	美濃橋	48.48	46.7	45.6	—
	口隘溪	西圓潭橋	67.69	63.8	62.7	—
		溝坪橋	98.25	96.1	95.3	—
	荖濃溪	新威大橋(1)	145.34	145.0	143.5	—
		六龜(1)	241.78	238.2	235.9	—
		獅額頭橋	292.46	281.7	278.2	—
		寶來二號橋	406.33	402.9	400.8	—
		達西霸樂橋	747.42	745.0	743.9	—
濁口溪	多納大橋	260	250.1	248.6	—	

附錄 12-1、經濟部移動式抽水機運用及維護管理作業要點

中華民國 92 年 11 月 4 日經水防字第 09233002541 號函頒

中華民國 94 年 1 月 24 日經水防字第 09433000080 號函修正

中華民國 95 年 2 月 21 日經水防字第 09533000110 號函修正

- 一、 經濟部(以下簡稱本部)為效率化運用調度、制度化維護管理移動式抽水機(以下簡稱抽水機)，依據水災災害防救業務計畫防救災整備規定，訂定本要點。
- 二、 本要點適用範圍包含本部所屬機關、內政部、直轄市、縣(市)政府及鄉(鎮、市、區)公所等所有之抽水機。
- 三、 抽水機以財產所有機關為管理機關；以實際控制運用之機關(構)、法人、團體為使用單位。
前項管理機關應負責抽水機之維護及更新，使用單位應負責抽水機之操作、保管及運轉油料供應。
- 四、 使用單位應將抽水機編號、型式、管理機關名稱、使用單位名稱、保管地點及專責保管人員姓名暨聯絡電話等基本資料依附表一格式建檔，於每年汛期前送直轄市、縣(市)主管機關彙轉本部水利署。使用單位為本部水利署所屬機關者，應於前項規定期限前，將基本資料逕送本部水利署。
本部水利署應將前二項彙整資料建置成資料庫，提供防救災單位運用。
- 五、 抽水機資料有異動或其他狀況時，管理機關及使用單位應通報本部水利署。
使用單位於颱風豪雨期間，應將抽水機運用狀況依附表二格式定時通報轄管水災災害防救業務業務主管機關之應變中心或小組。
- 六、 直轄市、縣(市)政府於每年汛期前，應參考淹水潛勢分析及歷年淹水事件，完成抽水機預佈規劃，納入水災危險潛勢地區保全計畫，

並報本部備查。

七、 抽水機運用時機如下：

- (一)中央氣象局發布豪、大雨特報或海上或海上陸上颱風警報期間之淹水或缺水事件。
- (二)旱災期間缺水事件。
- (三)政府機關、行政法人及公法人業務範圍之淹水或缺水事件。
- (四)非屬上述第一款至第三款情形，但因事涉多數人公益或影響民眾生活之重大淹水或缺水事件。

抽水機應以運用於重大災害搶救為優先。

八、 抽水機運用之種類如下：

- (一)待命：使用單位因應災害潛勢，將抽水機上車，以便隨時出動。
- (二)出勤：使用單位依第七點所列事件，派遣抽水機進行抽水作業，且於完成抽水作業後歸建。
- (三)調用：管理機關或使用單位依第七點所列抽水事件，派遣抽水機長期協助其他政府機關、行政法人或公法人作業。
- (四)調度：管理機關或直轄市、縣（市）政府基於整體災害搶救需要，指派抽水機進行待命、出勤或調用之作業。

使用單位因其他單位申請派遣支援之抽水機出勤時間超過6個月以上時，得將該抽水機之申請支援單位變更為其使用單位。

九、 颱風豪雨應變期間，抽水機待命及出勤之調度原則如下：

- (一)警報發布後，警戒區內使用單位得依權責考量、管理機關通報、本部或本部水利署應變小組通報，預佈抽水機，並維持適當抽水機組待命，待命之抽水機一旦接獲淹水災害通報後，應於十分鐘內，出勤抽水作業。

- (二)各級水災災害防救業務主管機關接獲災情資訊後，應依權責通報使用單位，視災情狀況出動抽水機救災。
- (三)使用單位自有抽水機組不足以因應災情時，得申請轄管水災災害防救業務主管機關調度支援。
- (四)各管理機關及使用單位接獲行政院災害防救委員會(中央災害應變中心)、本部(本部災害應變小組)、本部水利署(本部水利署災害應變小組)通報，調度其所有或使用之抽水機時，非有正當理由不得拒絕，且應儘速將調度所需抽水機運至指定地點，向指定單位、人員報到。
- (五)第三款之支援申請，如係重大緊急事件，得跨級申請之。但應副知轄管水災災害防救業務主管機關。

抽水機出勤後，使用單位應立即將出勤、預定抵達抽水地點、啟動抽水作業時間、操作人員姓名及聯絡電話回報轄管水災災害防救業務主管機關，並副知本部或本部水利署應變小組。

- 十、非屬颱風豪雨期間，抽水機待命、出勤及調用之調度，由各管理機關或使用單位自行為之，惟不得影響防災緊急調度。
為因應災害或緊急事件需求之調度者，其調度原則依第九點規定。
- 十一、依第九點規定申請支援之抽水機，申請單位應提供出勤地點、災害情形、受災範圍、排放地點、所需機組數量及型號、報到地點、受理報到人員連絡資料(含姓名、電話、職稱)，並供應運轉油料及人員餐飲。
抽水機依第九點待命及出勤期間，不得採用任何方式將抽水機組或其附件固定，減損機組機動救災之功能。
- 十二、使用單位應製作抽水機運作及淹水災情歷程資料備查。
各級水災災害防救業務主管機關應隨時派員查核、督導抽水機作業情形。
- 十三、依第九點申請支援之申請單位，應於災害減輕或消除後，立即歸還

抽水機。但管理機關或使用單位認為無支援必要時，得主動召回抽水機，並告知申請單位。

前項使用單位應確認歸還之抽水機設備完整且功能正常。如有故障或損壞，申請單位應負責修復；無法修復時，應負責賠償。

- 十四、 抽水機出勤時應由公務人員專責監控；一處淹水或缺水地點，至少應由一位專責人員隨同出勤。

前項專責人員，原則由使用單位派遣，惟經協調得由申請單位派遣之。

第一項淹水地點範圍，一處最大以一村(里)為限。但依其範圍專責人員足以掌控抽水機之運作使用者，不在此限。

支援直轄市、縣(市)政府之抽水機，報到後，申請之直轄市、縣(市)政府應變中心指揮官應指派第一項之專責人員；惟同一淹水處跨兩以上直轄市、縣(市)者，由本部水利署指派所屬機關人員擔任第一項之專責人員。

- 十五、 管理機關每年應編列抽水機維護保養經費。

抽水機於防汛期間發生故障時，管理機關得協調使用單位先行墊付修理。

- 十六、 管理機關應指派專人負責機組設備維護保養等工作，定期辦理所有抽水機之維護保養工作，並記錄保養、運轉資料備查。

管理機關及使用單位之維護保養工作得委外辦理。

- 十七、 使用單位應指派專人負責機組設備管理、運轉及保管等工作。

- 十八、 本部得定期督導各管理機關及使用單位就抽水機之運用、維護管理紀錄及維護保養經費編列情形，並納入年度防災績效考評。經本部評選優良者，得建議予相關人員適當之獎勵。

附錄 12-2、經濟部淹水災害通報作業要點

97 年 12 月 10 日經水字第 09704606470 號函

98 年 4 月 10 日經水授字第 09820221580 號函

- 一、 經濟部(以下簡稱本部)為使本部水利署暨所屬機關、內政部、行政院農業委員會以及各直轄市與縣(市)政府辦理水災災害防救業務計畫(以下簡稱水災防救計畫)之災情蒐集及通報作業有所依循，特訂定本要點。
- 二、 各級水災災害防救業務主管機關應蒐集及查證淹水災情，並立即通報相關權責機關，進行救災作業。
- 三、 各級水災災害防救業務主管機關應建立水利單位人員巡察、民眾傳遞、媒體監看及其他通報機制，並得建立防汛隊等多元化災情蒐集、查報管道，以及時掌握淹水災害災情。
- 四、 直轄市、縣(市)政府應於每年防汛期前，完成災害應變中心淹水災情巡察、通報及查證人員編組，並報本部備查。
鄉(鎮、市、區)公所應於每年防汛期前，完成災害應變中心淹水災情巡察、通報及查證人員編組，並報直轄市、縣(市)政府備查。
- 五、 前點編組人員之職掌如下：
 - (一)災情巡察人員：巡察轄管範圍，主動察覺災情。
 - (二)災情通報人員：通報災情予權責機關。
 - (三)災情查證人員：確認由民眾傳遞及媒體傳播災情之正確性。
- 六、 直轄市及縣(市)政府應依水災防救計畫及第三點規定，於轄區內易積淹水鄉(鎮、市、區)組成防汛隊，協助淹水災情巡察、通報及查證作業。

前項防汛隊得併同於依河川管理辦法規定組成之防汛搶險隊，亦得優先由直轄市、縣(市)轄區內之義警民防組織、巡守隊、救難組織

編成。

七、 防汛隊應協助直轄市、縣(市)政府執行下列任務：

(一)轄區內水情與淹水災情之巡察、查證及通報作業。

(二)轄區內水利設施之巡察。

(三)轄區水利設施防汛搶險工作之執行。

八、 直轄市、縣(市)政府應定期辦理淹水災情巡察、查證、通報人員及防汛隊隊員之教育訓練及演練。直轄市、縣(市)政府應於每年汛期後，辦理淹水災情巡察、查證、通報人員及防汛隊與其隊員之成效考核。考核優異者得報經本部覆核後，由本部發給獎金及獎狀之鼓勵。

前項考核要點由直轄市、縣(市)政府依權責訂之；覆核及獎勵要點由本部另訂之。

九、 各級政府機關為蒐集災情應設置災情通報專線,提供民眾主動告知或其他單位（機構）通報災情。

十、 直轄市、縣(市)政府、鄉(鎮、市、區)水災災害防救業務主管機關蒐集之災情資訊，應依附件一格式彙整後，屬市區排水（含下水道）淹水災患者，應通報內政部；屬農田灌溉排水及野溪淹水災患者，應通報行政院農業委員會；屬河川、區域排水淹水災患者，應通報本部。

前項淹水災害屬通報內政部及行政院農業委員會者，應同時副知本部，俾彙整通報行政院災害防救委員會。

中央管河川及區域排水之淹水災患者，應由本部水利署所屬機關依附件一格式彙整通報本部。

十一、 內政部、行政院農業委員會及本部於中央災害應變中心一級及二級開設期間應將彙整之災情，逕送中央災害應變中心及本部應變小組統籌運用。

十二、各級水災災害防救業務主管機關自民眾告知、媒體監看或其他單位(機構)通報知悉災情時，應立即指派或通知權責機關指派災情查證人員或防汛隊隊員，依附件二格式進行查證作業。

查證人員或防汛隊隊員應將查證結果，立即通報指派機關。經查災情有誤時，權責機關應予澄清。

十三、各級水災災害防救業務主管機關除應持續追蹤災情處置情形，及依附件三格式填報災情處置情形外，並應依第十點規定程序通報行政院災害防救委員會或依第十一點陳報中央災害應變中心。

前項災情追蹤，俟災情排除或不影響交通與重要生活機能後，解除列管。

十四、本要點所訂災情通報程序詳如附圖。

十五、本部應訂定業務督導計畫，於每年汛期前，督導及檢查直轄市、縣(市)政府及本部水利署所屬機關，辦理淹水災情蒐集、通報及查證業務之整備狀況與執行成效。

附錄 12-3、各級政府災時對疏散撤離之作業分工事項表

(行政院秘書處 99 年 8 月 16 日院臺忠字第 0990102203 號函)

單位 執行內容	中央政府	縣(市) 政府	鄉(鎮、市) 公所	村里	備註
1.提供地方警戒資訊	◎ (給縣市)	○ (給鄉鎮)	○ (給村里)		含公路通阻與封橋封路資訊
2.劃定管制區	△ (協助縣市)	◎ (負責劃定)	○ (協助縣市)		管制區禁止民眾進入活動
3.劃定應撤離村里		○ (協助鄉鎮)	◎ (負責劃定)		
4.建立應撤離名冊		△ (協助並確認)	○ (綜整名冊)	◎ (統籌負責)	鄉(鎮、市)公所應調派必要行政人力，協助村里進行調查作業。
5.收容場所準備	△ (其他支援)	○ (協助並確認)	◎ (統籌負責)		含各類物資之整備
6.提供交通工具	△ (其他支援)	◎ (統籌負責)	○ (協助)		
7.下達疏散撤離命令並通知應撤離村里		○ (協助鄉鎮)	◎ (統籌負責)		

8.通知應撤離民眾			○ (協助並確認)	◎ (統籌負責)	由警政、消防系統共同協助村里辦理通知民眾撤離事宜(含集合時間及地點之通知)。
9.回報中央疏散情形		◎ (統籌負責)	○ (協助)		輸入 EMIC 災情系統
10.通知民眾返家		△ (交通支援)	◎ (統籌負責)	○ (協助並確認)	

備註：◎-主辦、○-協辦、△-支援