

# 108年度臺北市水災危險潛勢地區保全計畫



臺北市政府  
中華民國108年4月

## 目錄

|                            |    |
|----------------------------|----|
| 第一章、目的.....                | 1  |
| 第二章、水災危險潛勢地區之劃定.....       | 1  |
| 第三章、水災危險潛勢地區應變暨疏散撤離措施..... | 10 |
| 第四章、附則.....                | 22 |

## 圖目錄

|                           |    |
|---------------------------|----|
| 圖2-1臺北市水災危險潛勢地區保全範圍圖..... | 3  |
| 圖3-1臺北市災害通報流程圖.....       | 10 |
| 圖3-2防汛器材運用流程圖.....        | 11 |
| 圖3-3移動式抽水機運用流程圖.....      | 14 |
| 圖3-4水災疏散撤離流程圖.....        | 18 |
| 圖3-5水災疏散撤離資訊傳遞流程圖.....    | 19 |
| 圖4-1水災疏散避難圖相關資訊配置圖.....   | 23 |
| 圖4-2指示牌製作樣式範例.....        | 24 |

## 表目錄

|                        |    |
|------------------------|----|
| 表2-1水災危險潛勢地區保全計畫表..... | 2  |
| 表3-1移動式抽水機預佈表.....     | 12 |

## 附錄

|   |     |
|---|-----|
| <u>附錄一、(1) 淹水潛勢圖 (經濟部水利署製作)</u> .....         | 26  |
| <u>附錄一、(2) 降雨淹水模擬圖 (臺北市政府水利處製作)</u> .....     | 27  |
| <u>附錄二、臺北市歷史易淹水地區表及高積(淹)水潛勢區防汛熱點位置表:</u> .... | 28  |
| <u>附錄三、災害通報單 臺北市水災災情通報單</u> .....             | 30  |
| <u>附錄四、災情查報處置表</u> .....                      | 31  |
| <u>附錄五、臺北市水災災情管制表</u> .....                   | 32  |
| <u>附錄六、臺北市災情人員與防汛搶險隊員編組表</u> .....            | 33  |
| <u>附錄七、臺北市政府防汛器材資源表</u> .....                 | 72  |
| <u>附錄八、河川局移動式抽水機聯絡表</u> .....                 | 95  |
| <u>附錄九、水利署移動式抽水機支援申請表</u> .....               | 96  |
| <u>附錄十、水災疏散避難圖</u> .....                      | 97  |
| <u>附錄十一、臺北市轄內水災避難據點位置表</u> .....              | 103 |
| <u>附錄十二、鄉(鎮、市、區)「水災危險潛勢地區保全計畫」參考範本格式</u> ...  | 115 |
| <u>附錄十三、水災緊急通報資料表</u> .....                   | 119 |
| <u>附錄十四、臺北市水災災害疏散撤離權責分工表</u> .....            | 120 |
| <u>附錄十五、臺北市水災應變參考水位站位置及警戒水位表</u> .....        | 122 |
| <u>附錄十六、臺北市內抽水站位置及管理聯絡人表</u> .....            | 125 |
| <u>附錄十七、經濟部移動式抽水機運用及維護管理作業要點</u> .....        | 128 |
| <u>附錄十八、經濟部淹水災害通報作業要點</u> .....               | 131 |
| <u>附錄十九、各級政府災時對疏散撤離之作業分工事項表</u> .....         | 137 |

## 第一章、目的

本保全計畫之目的，乃期望針對本市轄區域較易受颱風、大豪雨危害之水災危險潛勢地區，就其保全對象及警戒範圍擬訂各項應變暨疏散撤離措施，俾於颱風豪雨應變期間及時啟動相關應變及疏散撤離作業，以有效減少災損及保障民眾生命財產安全。

## 第二章、水災危險潛勢地區之劃定

依據臺北市24小時降雨500毫米(長延時降雨)淹水潛勢圖及1小時暴雨130毫米(短延時強降雨)降雨淹水模擬圖(附錄一)，同時參考本市歷史易淹水地區調查表(附錄二)等資料，就轄區淹水嚴重地區、村落人口聚集處、重要保護標的或歷(近)年颱風豪雨有實際執行水災疏散撤離之區域等原則，據以劃定水災危險潛勢地區。

本市水災保全範圍的劃定係依過往歷史積淹水調查紀錄、淹水潛勢圖資(含本府降雨淹水模擬圖)及考量防洪排水設施狀況，優先劃定下列4個保全對象：(詳如附表2-1及附圖2-1)

- (一)士林區社子島。
- (二)北投區洲美及關渡平原地區。
- (三)文山區興德路、福興路一帶。
- (四)中正區汀州路三段230巷一帶(寶藏巖)。

表2-1 臺北市水災危險潛勢地區保全計畫表

| 水災危險潛勢地區(區-里)         | 保全戶數(1樓及地下室) | 保全人數 | 避難處所 | 避難所地址                        | 避難所聯絡人(新增)  | 聯絡電話(新增) | 疏散撤離通報人員(里長) | 聯絡電話 |
|-----------------------|--------------|------|------|------------------------------|-------------|----------|--------------|------|
| 社子島(士林區福安里、富洲里)       | 406          | 811  | 社子國小 | 臺北市士林區延平北路六段308號             | 總務主任<br>羅泰興 |          | 謝文加<br>陳惠民   |      |
| 洲美及關渡平原地區(北投區八仙里、一德里) | 44           | 116  | 北投國小 | 臺北市中央北路4段48號<br>臺北市中央北路一段73號 | 總務主任<br>蔡適新 |          | 黃永清<br>黃玉樹   |      |
| 興德路、福興路(文山區興旺里、興光里)   | 74           | 85   | 景興國中 | 臺北市景興路46巷2號                  | 曾德名         |          | 陳忠榮<br>洪正平   |      |
| 中正區汀洲路三段230巷一帶(水源里)   | 5            | 13   | 螢橋國中 | 臺北市中正區汀洲路3段4號                | 事務組長<br>黃三華 |          | 林全義          |      |

圖2-1臺北市水災危險潛勢地區保全範圍圖







### 士林區社子島地區 水災保全範圍



- 5.延平北路9段66巷附近  
- 延平北路9段66巷、48巷、75巷及52-78號

- 1.保全面積約1.2公頃
- 2.一樓及B1設籍人數：337人
- 3.保全人數：80人

優先避難地點：社子國小  
疏散時間(單程)：10分鐘  
距離至社子國小距離3550公尺  
疏散車次(40人公車)：3

### 北投區洲美及關渡平原地區水災保全範圍

- 1.大業路65巷、怡和巷



- 1.保全區面積約4.2公頃
- 2.1樓及B1設籍人數：380人
- 3.保全人數：71人

優先避難地點：北投國小  
疏散時間(單程)：15分鐘  
至避難地點距離：2200公尺  
疏散車次(40人公車)：2車



## 北投區洲美及關渡平原地區水災保全範圍

2.承德路7段401巷173號附近



## 北投區洲美及關渡平原地區水災保全範圍

3.承德路7段401巷989弄附近



## 北投區洲美及關渡平原地區水災保全範圍

### 4.大業路527巷161弄



## 文山區興德路地區積水範圍圖



## 文山區福興路地區積水範圍圖



## 保全地圖-臺北市中正區汀洲路三段230巷附近地區

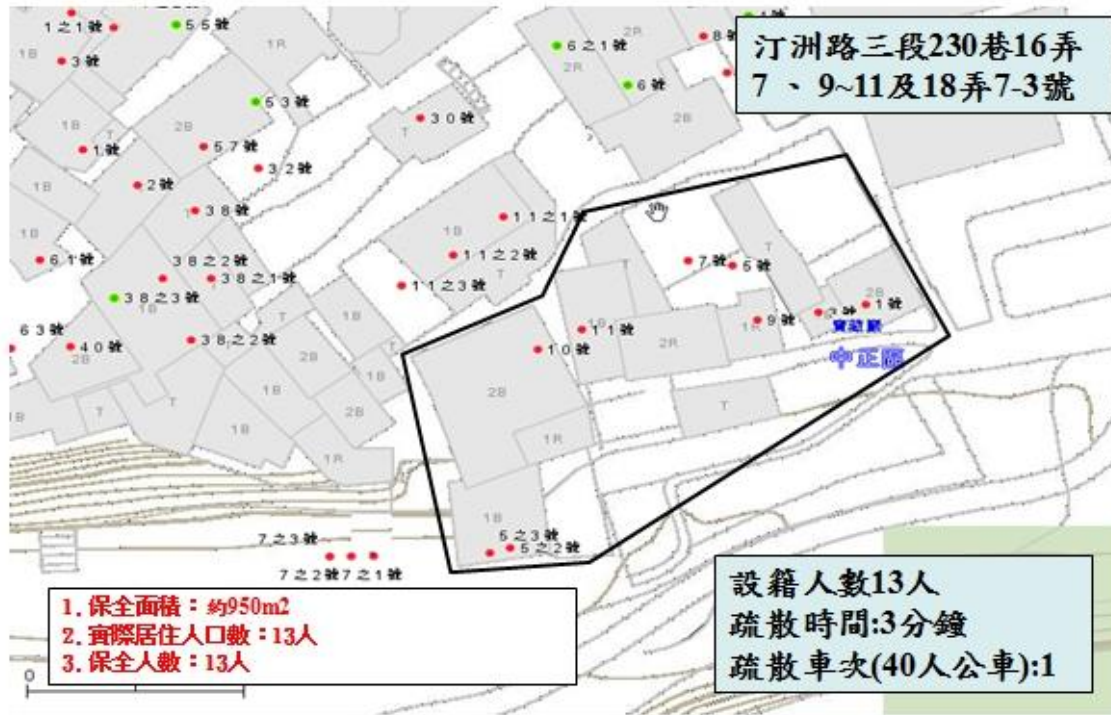

### 第三章、水災危險潛勢地區應變暨疏散撤離措施

#### 一、災情通報流程

依內政部「執行災情查報通報複式佈建措施」及經濟部「經濟部淹水災情通報作業要點」，擬訂災情通報流程圖（圖3-1），以進行災情蒐集、通報、查證與追蹤災情處置（附錄三、四、五），然本府其他相關防災單位均通報災情至本府消防局，並由消防局統一上傳至內政部消防署應變管理資訊雲端服務系統(EMIC)。並於汛期前完成災情巡察、通報、查證人員及防汛搶險隊編組（附錄六）。

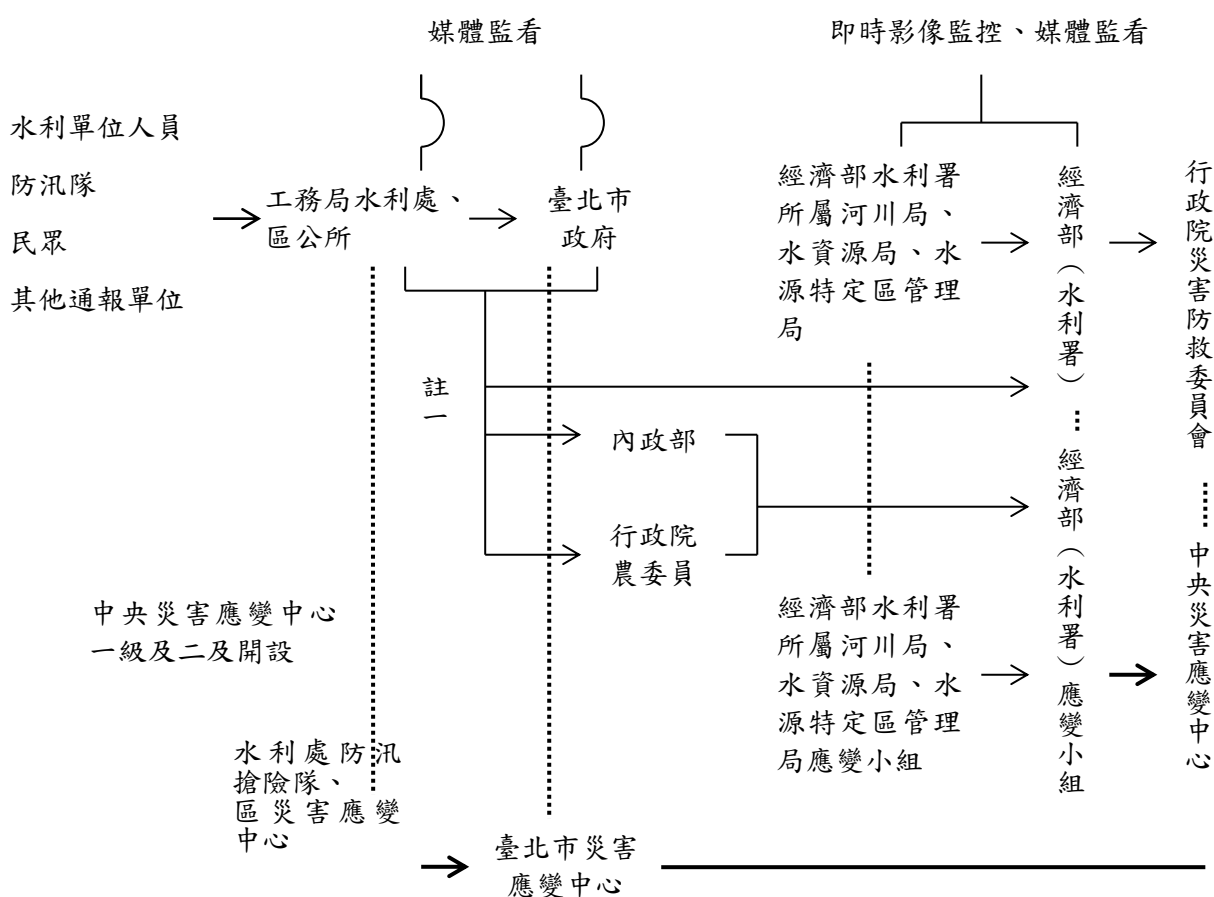

- 註一：屬市區排水（含下水道）淹水災害者，通報內政部；屬農田灌溉排水及野溪淹水災害者，通報行政院農業委員會；屬河川、區域排水淹水災害者，通報經濟部；前述災情應同時副知經濟部。
- 註二：縣市政府（災害應變中心）知悉災情，應立即指派或通知權責機關指派災情查證人員查證。查證人員或防汛隊隊員查證結果，應立即通報指派機關。經查災情有誤時，權責機關應予澄清。
- 註三：縣市政府（災害應變中心）應持續追蹤災情處置情形，通報行政院災害防救委員會或陳報中央災害應變中心。俟災情排除或不影響交通與重要生活機能後，解除列管。

圖3-1 臺北市災情通報流程圖

## 二、防汛器材運用流程

### (一) 掌握防汛器材資訊

掌握轄區本市各局處及區公所、第十河川局及相關單位之防汛器材資源，製作臺北市防汛器材資源表（附錄七），俾利有效調度或申請支援；並依防汛器材運用流程圖（圖3-2）或視水情現況辦理防汛器材整備及防汛搶險事宜。（二）防汛器材運用流程：



圖3-2 防汛器材運用流程圖



### 三、移動式抽水機運用流程

#### (一) 移動式抽水機預佈及調度

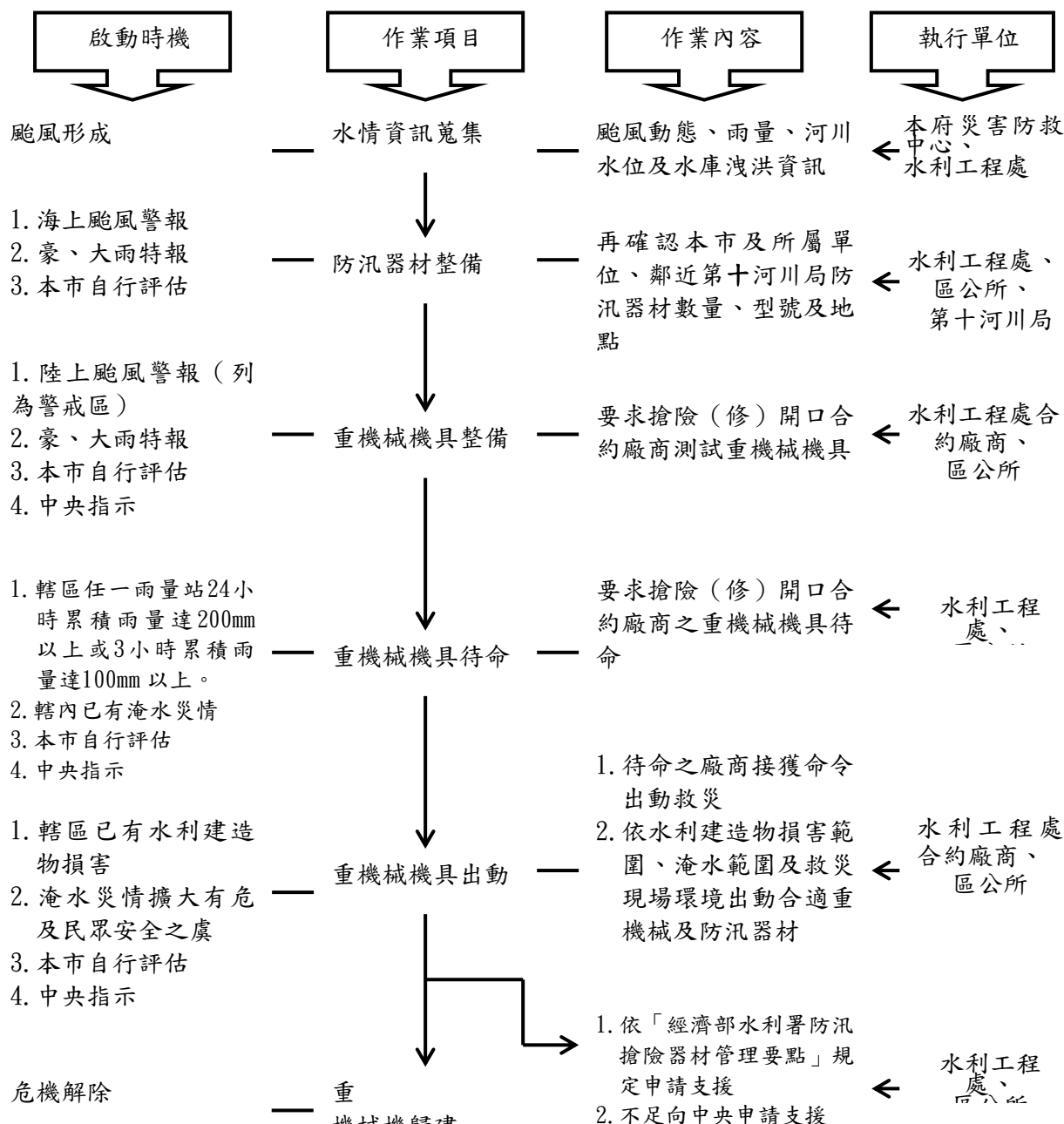
依水災危險潛勢地區保全計畫表所列水災危險潛勢地區，將本市與區公所實際控管運用之大、中、小型移動式抽水機進行預佈（表3-1）及依實際水情作彈性調度，並擬定移動式抽水機運用流程圖（圖3-3），俾於災時有效執行抽排除淹（積）水。

掌握臨近第十河川局實際控管運用之大型移動式抽水機資訊，以製作河川局移動式抽水機聯絡表（附錄八），有支援需求時並依移動式抽水機運用流程圖申請支援（附錄九）。

表3-1 移動式抽水機預佈表

| 保全地區            | 抽水機編號         | 管理單位         | 保管人        | 抽水機預佈地點 |
|-----------------|---------------|--------------|------------|---------|
| 信義、南港、文山等行政區    | 詳附表<br>清冊(次頁) | 工務局<br>水利工程處 | 陳秀明        | 抽水機動工務所 |
| 士林、北投等行政區       | 詳附表<br>清冊(次頁) | 工務局<br>水利工程處 | 林泰吉<br>鄭愷歲 | 北區管理站   |
| 中山、大同、內湖、松山等行政區 | 詳附表<br>清冊(次頁) | 工務局<br>水利工程處 | 王建強<br>葉長青 | 東區管理站   |
| 中正、萬華、大安等行政區    | 詳附表<br>清冊(次頁) | 工務局<br>水利工程處 | 莊博凡<br>高澤正 | 南區管理站   |

臺北市政府工務局水利工程處抽水機具清冊表

| 沉水泵浦型號    | 馬力  | 抽水機動<br>工務所 | 北區管<br>理站 | 東區管<br>理站 | 南區管<br>理站 | 數量<br>(台) | 備<br>註 |
|-----------|-----|-------------|-----------|-----------|-----------|-----------|--------|
| 80DVS63.7 | 5HP | 4           | 3         | 3         | 3         | 13        |        |
| KRS2-A4   | 5HP | 7           | 7         | 7         | 6         | 27        |        |
| KTZ-23.7  | 5HP | 1           | 1         | 1         | 1         | 4         |        |
| AF-37P    | 5HP | 2           | 2         | 2         | 2         | 8         |        |
| L8F-35    | 5HP | 1           | 1         | 1         |           | 3         |        |
| 100DL63.7 | 5HP | 5           | 4         | 4         | 5         | 18        |        |
| AL-35     | 5HP |             | 1         | 1         | 1         | 3         |        |
| IC-20     | 5HP | 2           | 2         | 2         | 3         | 9         |        |
| 合計        |     | 22          | 21        | 21        | 21        | 85        |        |

| 沉水泵浦型號    | 馬力    | 抽水機動<br>工務所 | 北區管<br>理站 | 東區管<br>理站 | 南區管<br>理站 | 數量<br>(台) | 備<br>註 |
|-----------|-------|-------------|-----------|-----------|-----------|-----------|--------|
| 100DL65.5 | 7.5HP |             |           | 1         | 1         | 2         |        |
| KTZ-45.5  | 7.5HP | 1           | 1         | 1         |           | 3         |        |
| AF-55E    | 7.5HP | 4           | 4         | 3         | 3         | 14        |        |
| 80DL65.5  | 7.5HP | 4           | 5         | 5         | 4         | 18        |        |
| AL-48     | 7.5HP | 2           | 2         | 1         | 2         | 7         |        |
| KTZ-35.5  | 7.5HP | 1           |           | 1         | 2         | 4         |        |
| 合計        |       | 12          | 12        | 12        | 12        | 48        |        |

|          |  |    |    |    |    |    |  |
|----------|--|----|----|----|----|----|--|
| 30KW 發電機 |  | 4  | 4  | 4  | 3  | 15 |  |
| 發電機配電盤   |  | 5  | 5  | 4  | 4  | 18 |  |
| 排水軟管4"   |  | 20 | 19 | 19 | 19 | 77 |  |
| 排水軟管3"   |  | 22 | 21 | 21 | 21 | 85 |  |

| 引擎式抽水機<br>型號 | 馬力    | 抽水機動<br>工務所 | 北區管<br>理站 | 東區管<br>理站 | 南區管<br>理站 | 數量<br>(台) | 備註 |
|--------------|-------|-------------|-----------|-----------|-----------|-----------|----|
| QP-402D      | 7.5HP | 8           |           |           |           | 8         |    |
| YDP-40STE    | 6.5HP | 5           | 13        | 7         | 7         | 32        |    |
| 合計           |       | 13          | 13        | 7         | 7         | 40        |    |

(二) 移動式抽水機運用作業流程：



圖3-3 移動式抽水機運用流程圖

#### 四、疏散撤離作業流程

##### (一) 疏散撤離作業流程：

依水災危險潛勢地區保全計畫表之水災危險潛勢地區、保全戶(人)數及疏散避難場所條件，繪製本市各區水災危險潛勢地區疏散避難圖(附錄十)，並依經濟部函頒之「水災危險潛勢地區疏散撤離標準作業程序」擬定疏散撤離作業流程(圖3-4)及資訊傳遞流程(圖3-5)，俾於水災時有效執行疏散撤離危險地區民眾，減少傷亡。

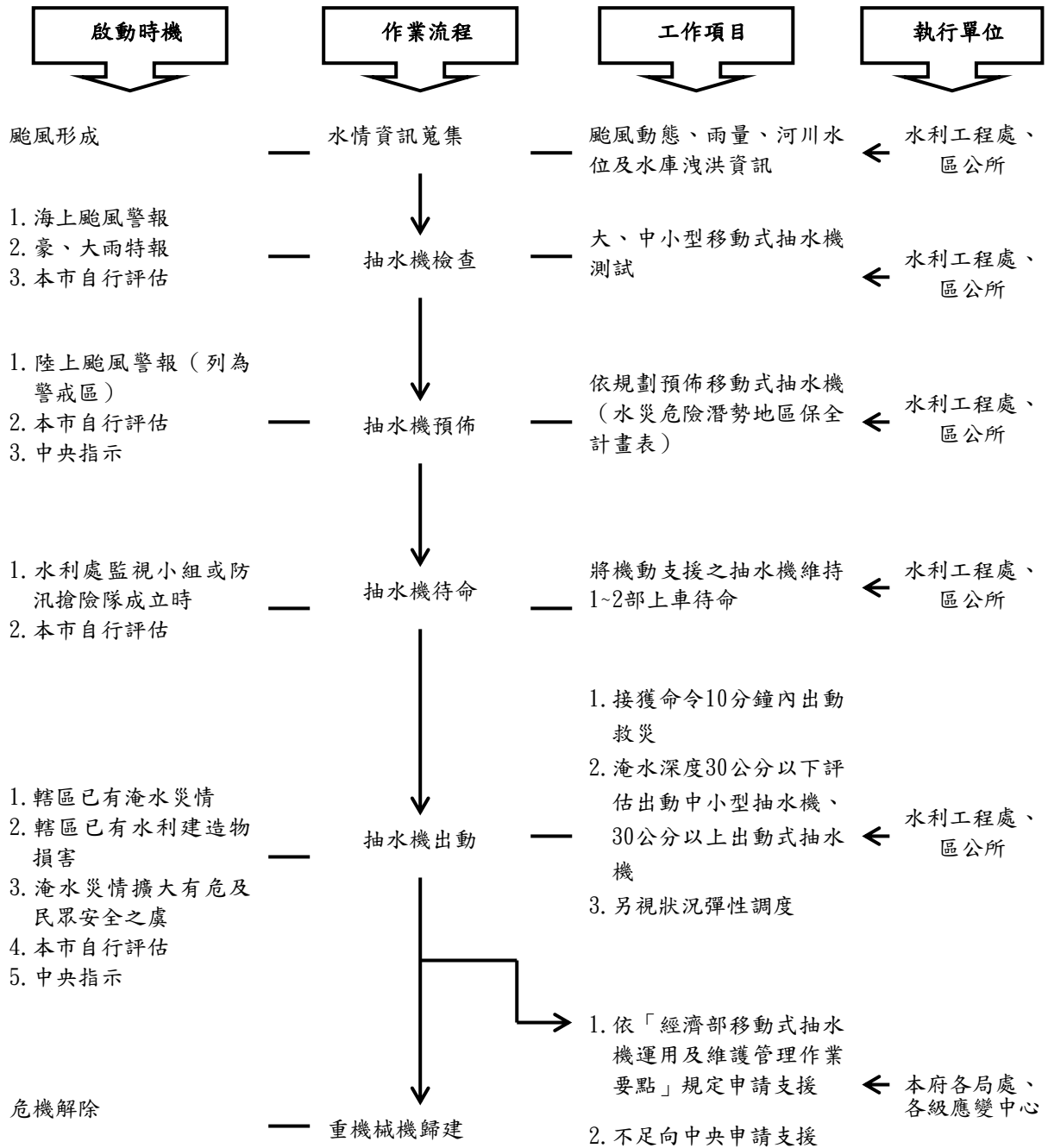
##### (二) 保全對象及疏散撤離定義

保全對象係單指水災危險潛勢地區內居民，特別是需支援護送之弱勢族群(如長期病患、獨居老人、行動不便、身心障礙等)或居住地下室者均應確實掌握，必要時應優先協助疏散撤離。

疏散撤離係指居民自住處平面疏散撤離至指定安全避難所、親友家，或垂直疏散至自家或同樓層2樓以上(如水庫潰壩應疏散至5樓以上)之安全處所。

##### (三) 垂直避難物資及配送人力之因應作為

本府社會局針對民眾因水災無法至安置場所而自行採垂直避難方式之物資及配送人力之因應作為如下說明：

###### 1. 物資調度作業：

社會局透過內政部「重大災害物資資源及志工人力整合網路平台管理系統」，瞭解各區公所社會課及各物資儲放學校救濟物資儲備情形，將不足物資數量進行跨區資源調度，並聯繫開口合約廠商及大賣場進行緊急採購。若再有不足部分，協調民間資源團體協助外，再進行跨縣市及請求中央支援。同時在本府防災資訊專區發布募集物資訊息，並以各物

資集散地為接收地點。

## 2. 志工調度作業：

社會局透過內政部「重大災害物資資源及志工人力整合網路平台管理系統」，媒合有意願參與救災且能調度人力物力資源之民間團體。另透過本府防災資訊專區網站，招募有意願參與救災志工訊息。

## 3. 配合區公所作業

區災害應變中心掌握垂直避難人數，評估所需物資後，市災害應變中心統一調度運送車輛、船艇機具，不足時向中央申請調用直升機、船艇協助運送，社會局並配合區災害應變中心動員志工人力、里幹事及民防鄰里組織，以及交通局物資運送路線，將物資配送予災民。





圖3-4水災疏散撤離作業流程圖



圖3-5水災疏散撤離資訊傳遞流程圖

#### (四) 疏散撤離權責分工

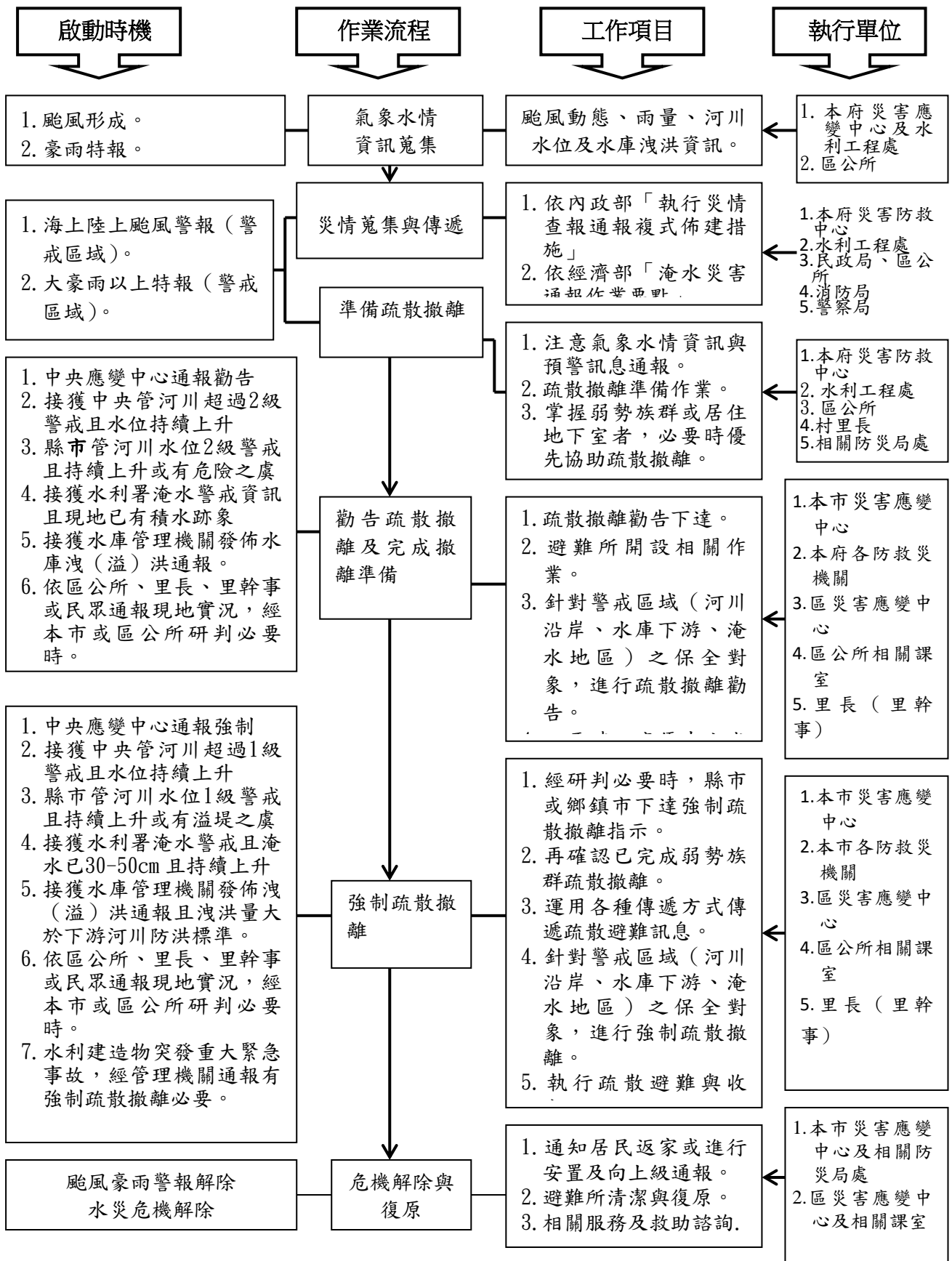
本市災害應變中心下達疏散撤離指示後，由警察局、消防局、衛生局、教育局、民政局、社會局、水利工程處等相關局處依權責分工（附錄十四）協助區災害應變中心辦理疏散撤離相關工作，儘速完成水災危險地區內民眾之撤離與後續工作。

#### 五、健全水情及災情資訊網絡

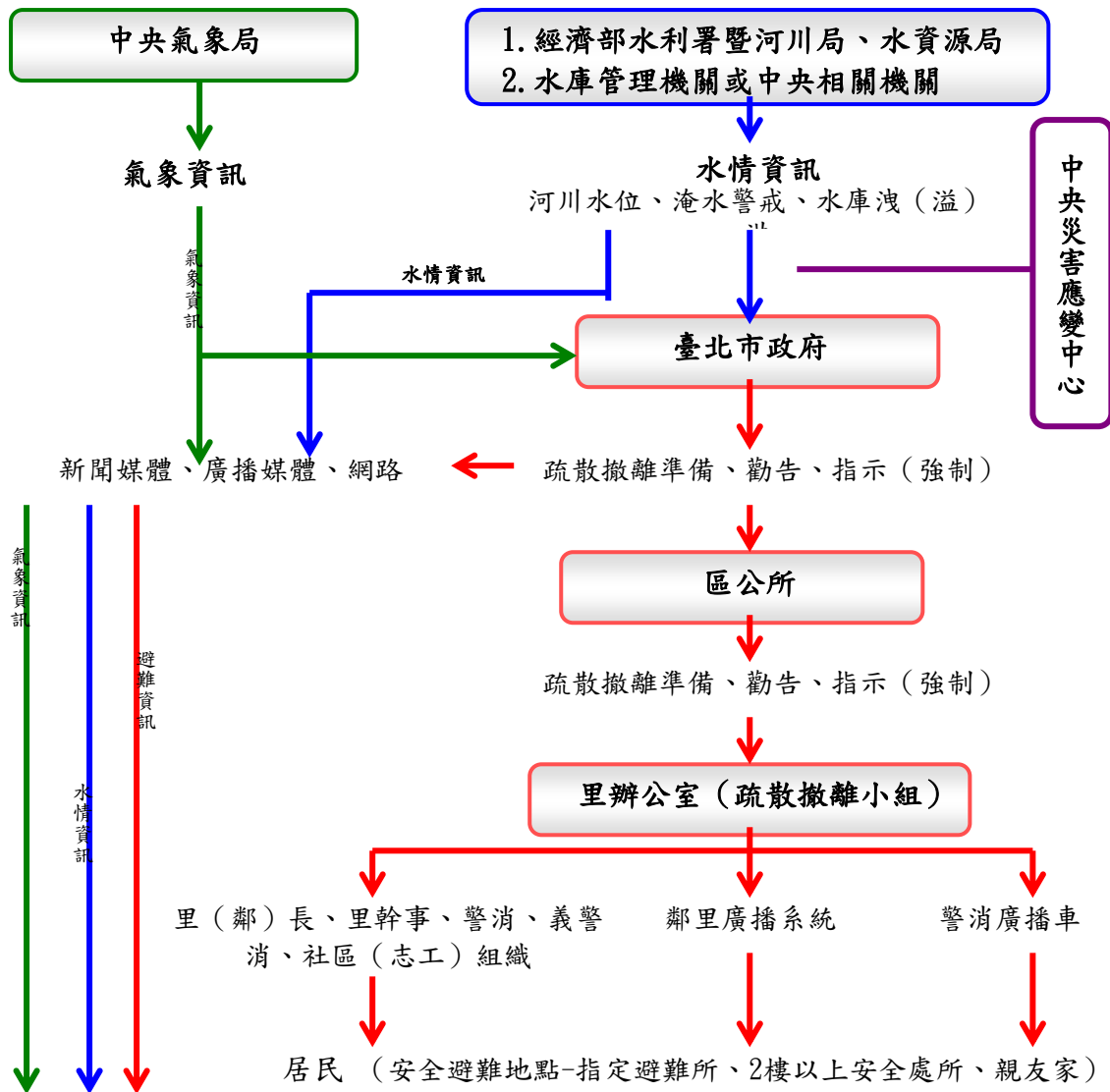
本府建置水情災情監測與監控設施，強化水災應變功能及健全洪水與淹水預警系統(水位雨量站、水位站及CCTV站)功能，掌握水情災情最新資訊，並提供縣(市)內防救災單位、社區及民眾作為防救災之用。

#### 六、其他地區疏散撤離作業原則

(一)時機：依本計畫圖3-4水災疏散撤離作業流程圖「啟動時機」辦理。

(二)警戒區域劃定：依河川水位警戒資訊、水庫洩(溢)洪警報資訊、淹水警戒資訊，經區公所負責提出劃定區域範圍之建議，經本府研判警戒區域範圍。

(三)疏散撤離分工：依本計畫附錄十四辦理。

(四)疏散撤離程序：依經濟部水利署「水災危險潛勢地區疏散撤離標準作業程序」，本府及區公所應依據上級相關單位通報提供之警戒資訊及自行蒐集之氣象水情資訊、現地通報或觀察之降雨、積淹水及河川等水位狀況，綜合分析研判可能淹水災情與影響範圍後，下達準備、勸告及強制疏散撤離之命令，執行各階段工作。

#### (五)保全對象及疏散撤離定義

1. 保全對象係單指水災危險潛勢地區內居民，特別是需支援護送之弱勢族群（如長期病患、獨居老人、行動不便、身心障礙等）

或居住地下室者均應確實掌握，必要時應優先協助疏散撤離。

2. 疏散撤離係指居民自住處平面疏散撤離至指定安全避難所、親友家，或垂直疏散至自家或同樓層2樓以上（如水庫潰壩應疏散至5樓以上）之安全處所。

(六)安置地點：本計畫附錄十一。

## 第四章、附則

### 一、教育宣導：

本府及區公所適時印製相關宣導資料及圖說，利用各種機會藉由防災教育宣導，教導民眾認識災害、建立正確風險及防災觀念，以提升全民防災意識及緊急應變能力。

### 二、疏散避難圖看板及疏散路線指示牌製作：

本府及區公所推動將水災疏散避難圖製作成大型看板（如圖4-1，範例為附錄十）設置於村里內明顯處，另於村落人口聚集處或重要保護標的等沿疏散撤離路線設置指示牌（如圖4-2），以達平時宣導、災時引導功能。

### 三、演練與計畫更新備查

本府及區公所針對本計畫平時加以演練（每年汛期前至少1次），並於災時落實執行。

本府每年定期或不定期（重大水災後）更新水災危險潛勢地區保全計畫內容，以維持資料之正確性及有效性，並於每年汛期前提報經濟部備查。

### 四、督導區公所擬訂計畫或更新及提報備查

本府每年督導區公所擬訂或更新該轄「水災危險潛勢地區保全計畫」，計畫內容以簡明及實用為原則，並應隨時維持計畫資料之正確性及有效性，同時於每年汛期前提報本府備查，俾使區公所落實水災疏散撤離之命令下達及通報應撤離之村里民眾等相關作業。區「水災危險潛勢地區保全計畫」參考範本格式，如附錄十二。

### 五、其他相關資料

(一)臺北市水災緊急通報資料表(附錄十三)

(二)臺北市水災應變參考水位站位置及警戒水位表(附錄十五)

(三)臺北市抽水站位置及管理聯絡人表(附錄十六)

(四)經濟部移動式抽水機運用及維護管理作業要點(附錄十七)

(五)經濟部淹水災害通報作業要點(附錄十八)

(六)各級政府災時對疏散撤離之作業分工事項表(附錄十九)



圖4-1 水災疏散避難圖相關資訊配置圖



## 臺北市中正區汀州路三段230巷附近地區水災防災地圖

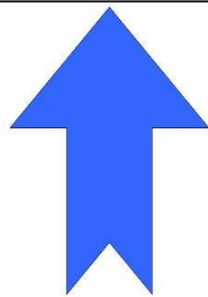

600公尺

**避難收容場所**

**景興國中**

臺北市政府

圖4-2 指示牌製作樣式範例

# 附錄

# 附錄一、(1) 淹水潛勢圖 (經濟部水利署製作)

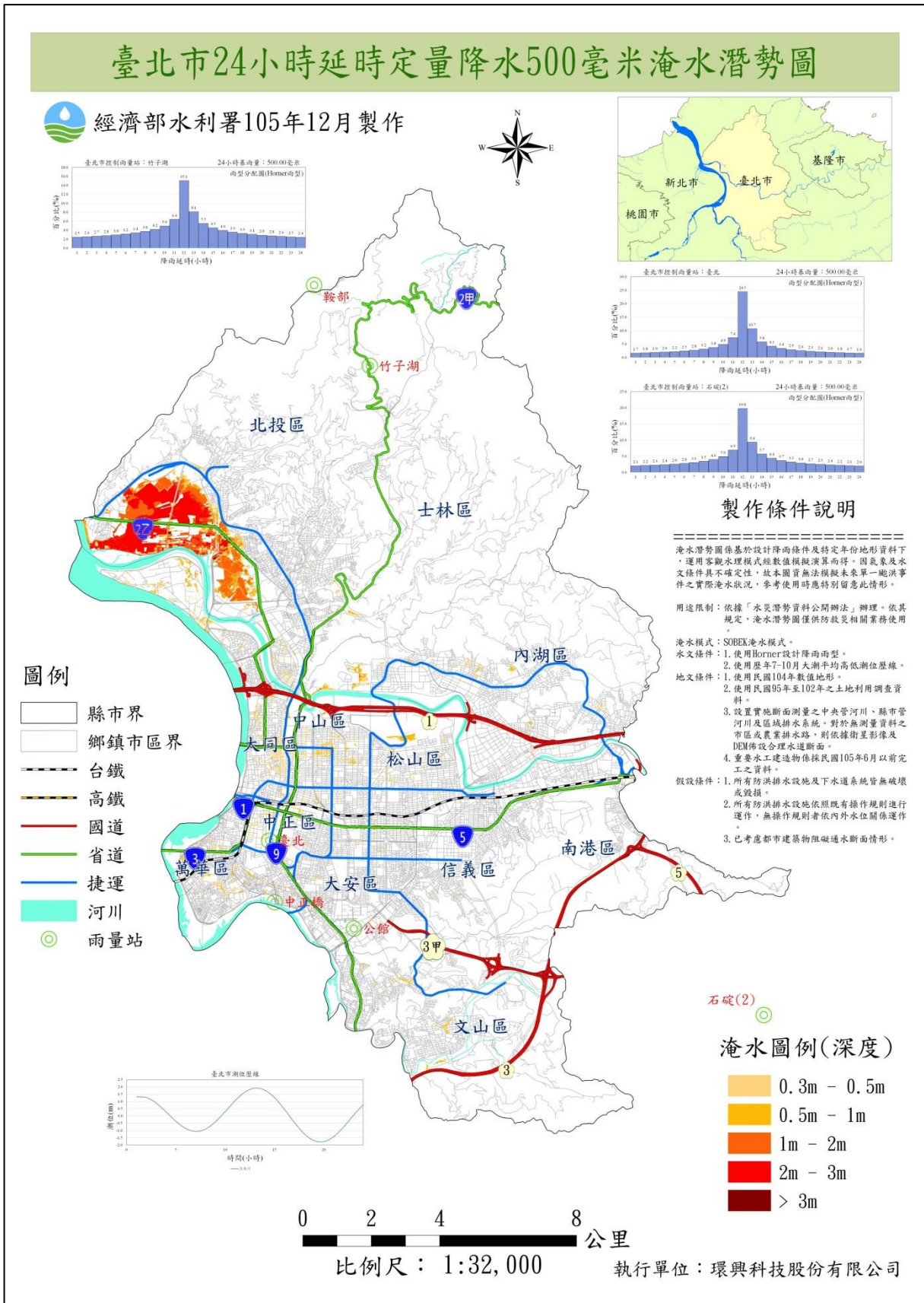



# 附錄一、(2) 降雨淹水模擬圖 (臺北市政府水利處製作)

(108年1月3日更新)

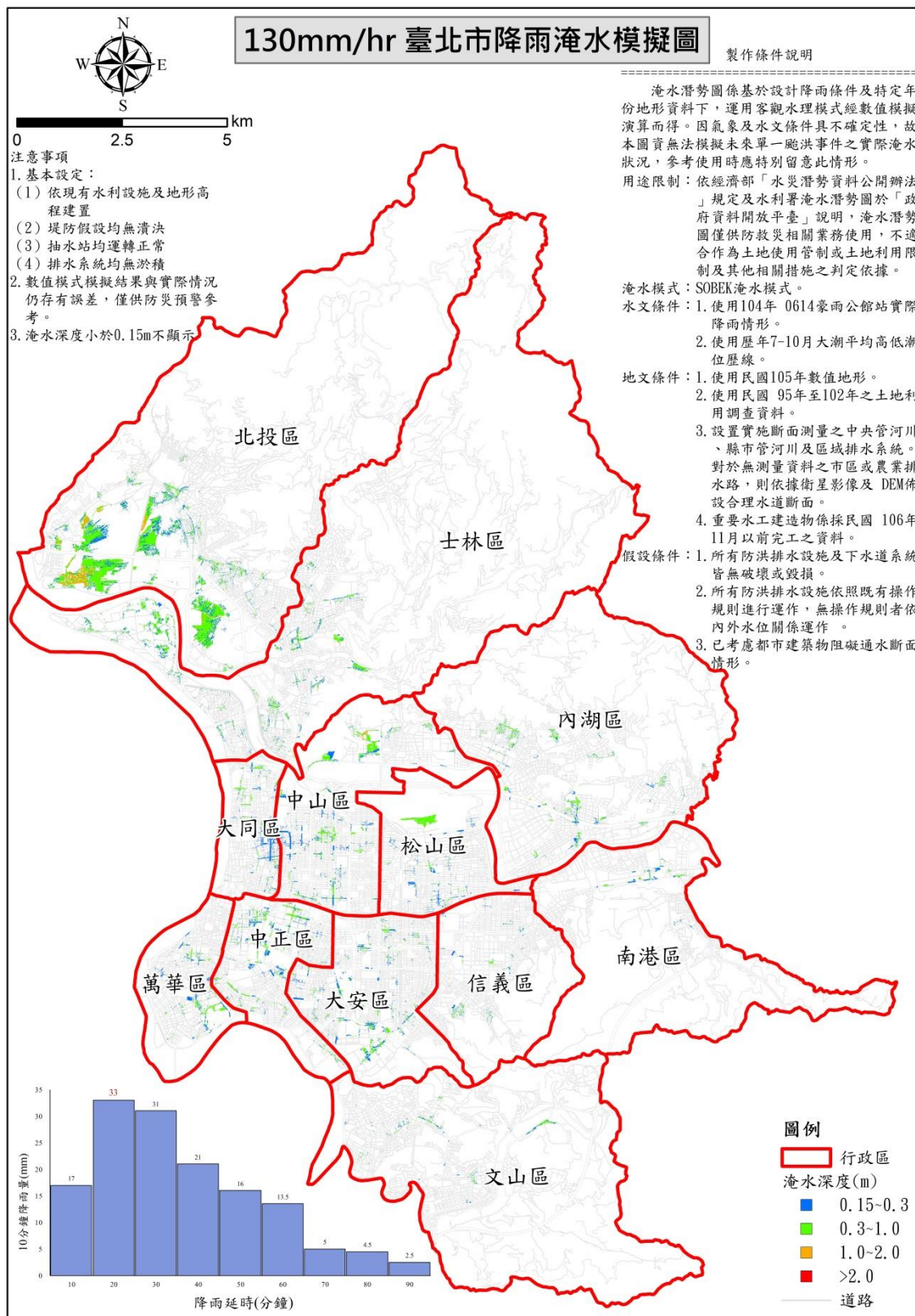

## 附錄二、臺北市歷史易淹水地區表及高積（淹）水潛勢區 防汛熱點位置表：

| 市   | 區   | 位置        | 淹水原因                     | 備註(改善情形)  |
|-----|-----|-----------|--------------------------|---|
| 臺北市 | 北投區 | 洲美及關渡平原地區 | 都市計畫未定案，無法據以佈設完整之防洪排水系統。 | <p>洲美及關渡地區因都市計畫未定案，永久性排水系統無法施築，目前均以施設臨時抽水站及改善既有水路之方式因應。</p> <p>97年於怡和巷設置抽水井，以改善該巷聚落地區排水問題，並完成大度路北側明溝段整治；99年完成「洲美(一)臨時抽水站擴建工程」，以加大該站抽水能量；100年完成「北投橫路溝渠道改善工程」，以疏通至下八仙臨時抽水站之引水路；100年完成「北投水磨坑溪及舊貴子坑溪河堤整治工程」，以維持關渡平原原有溪溝之通暢。</p> <p>另配合北投士林科技園區開發，於105年完成「洲美抽水站新建工程」，以改善洲美街一帶排水需求。</p> |
| 臺北市 | 士林區 | 士林社子島     | 都市計畫未定案，無法據以佈設完整之防洪排水系統。 | <p>社子島地區前因都市計畫未定案，永久性排水系統無法施築，均以施設臨時抽水站及改善既有水路之方式因應。</p> <p>99年完成「社子島增三抽水站擴建工程」，100年完成「延平北路8段157巷排水改善工程-社子島增四站抽水機組更新」，以紓解積水現象。</p> <p>俟社子島開發都市計畫定案並完成填土與抽水站新建後，將徹底解決此問題。</p>  |

| 市   | 區   | 位置        | 淹水原因                         | 備註(改善情形)   |
|-----|-----|-----------|------------------------------|--|
| 臺北市 | 文山區 | 興德路、福興路一帶 | 本區因興隆幹線容量不足，且局部地區地勢低窪，易造成積水。 | <p>近年已陸續完成相關排水改善工程，如100年完成興德路明渠滯洪、102年完成福興路口設置小型抽水站等。</p> <p>另有關興隆幹線系統整體改善工程，已完成「景美抽水站機組增設工程」、「文山區興隆排水系統新建及改善工程」及「文山區滯洪池新建及周邊排水改善工程」項下之憲兵營區停車場滯洪池（一期、東側擴建）、文山運動中心北側用地滯洪池等，其中憲兵營區停車場滯洪池（東側擴建）於108年2月完工，惟本年度防汛期將至，將先視本年度颱風暴雨實際運作情形，再予以滾動式檢討並機動調整。</p> <p>至於颱風豪雨期間針對積水風險較高地點，預先布設外租機械，同時由本處抽水機動隊待命支援。</p> |

### 附錄三、災害通報單 臺北市水災災情通報單

|   |   |      |   |   |   |   |   |
|---|---|------|---|---|---|---|---|
| 收受單位(可多機關)/傳真電話   |   | 通報時間 | 年   | 月 | 日 | 時 | 分 |
| <input type="checkbox"/> 內政部營建署/87712508<br><input type="checkbox"/> 經濟部水利署災害緊急應變小組/37073044、37073054<br><input type="checkbox"/> 經濟部水利署淡水河流域防洪指揮中心/89667042、89660641<br><input type="checkbox"/> 臺北市災害應變中心(1、2級開設)/87863119<br><input type="checkbox"/> 臺北市政府消防局(本市災害應變中心未開設時)/87863103、87863104<br><input type="checkbox"/> 其他： |   | 通報別  | <input type="checkbox"/> 初報 <input type="checkbox"/> 續報 <input type="checkbox"/> 結報   |   |   |   |   |
| 副知單位/傳真電話   |   | 通報單位 | 臺北市政府工務局水利工程處<br>通報者：<br>電話：(02)27258200~7(防汛搶險隊成立)、27258179(平常)、27258213(暴雨、市區積水)<br>傳真：(02)27201164(防汛搶險隊成立)、27203351(暴雨) |   |   |   |   |
| <input type="checkbox"/> 行政院災害防救委員會/89114250  |   |      |   |   |   |   |   |
| 發生時間  | 年 月 日 午 時 分   |      |   |   |   |   |   |
| 災害地點  |   |      |   |   |   |   |   |
| 發生原因  |   |      |   |   |   |   |   |
| 災害情形  | 1. 積(淹)水長度____m、寬度____m、深度__cm( <input type="checkbox"/> 人車尚可通行、 <input type="checkbox"/> 人車無法通行、 <input type="checkbox"/> 民宅進水)<br>2. 堤防破損長度____m、寬度____m、坍塌____cm( <input type="checkbox"/> 混合堤、 <input type="checkbox"/> 防洪牆、 <input type="checkbox"/> 土堤)<br>3. 其他災情： |      |   |   |   |   |   |
| 應行處置措施  | 1. 已採或計畫採行措施：<br>2. 查證災情並追蹤列管處置情形。<br>3. 處置情形持續回報中央相關防災機關。<br>4. 其他(請說明)：   |      |   |   |   |   |   |
| 附註  | 災情與處置措施，由水利工程處彙整回報經濟部及其他相關單位，至災情狀況解除為止。   |      |   |   |   |   |   |

### 附錄四、災情查報處置表

| 臺北市豪雨淹水災情查報處置表 |                  |                            |                            |                                      |  |
|----------------|------------------|----------------------------|----------------------------|--------------------------------------|--|
| 氣象基本資料         | 時間               |                            |                            |                                      |  |
|                | 地點               |                            |                            |                                      |  |
|                | 單位               |                            |                            |                                      |  |
|                | 累積降雨量<br>(事後補紀錄) |                            |                            |                                      |  |
| 查詢及回復對象        | 時間               |                            | 查詢結果                       | <input type="checkbox"/> 無災情         |  |
|                | 單位               |                            |                            | <input type="checkbox"/> 有災情(續填下面欄位) |  |
|                | 姓名               |                            |                            | 列管案號：                                |  |
|                | 電話               |                            |                            |                                      |  |
| 淹水時間           |                  |                            |                            |                                      |  |
| 淹水地點           |                  |                            |                            |                                      |  |
| 淹水情形           | 長                | m、寬                        | m、深                        | cm                                   |  |
| 影響層面           | 影響人車通行           | <input type="checkbox"/> 有 | <input type="checkbox"/> 無 |                                      |  |
|                | 住宅淹水             | <input type="checkbox"/> 有 | <input type="checkbox"/> 無 |                                      |  |
| 處置情形           | 聯絡人姓名電話          |                            |                            |                                      |  |
|                | 協勤人員姓名電話         |                            |                            |                                      |  |
|                | 抽水機派遣情形          | 出動單位                       |                            |                                      |  |
|                |                  | 帶隊人員姓名電話                   |                            |                                      |  |
|                |                  | 規格                         |                            |                                      |  |
|                |                  | 數量                         |                            |                                      |  |
|                |                  | 出動時間                       |                            |                                      |  |
|                |                  | 抵達時間                       |                            |                                      |  |
|                |                  | 開始抽水時間                     |                            |                                      |  |
| 完成淹水抽除時間       |                  |                            |                            |                                      |  |



### 附錄五、臺北市水災災情管制表

| 案號 | 上傳時間 | 縣(市)(鄉鎮) | 災情類別 | 發生時間 | 發生地點 | 現場狀況 | 處理情形 | 處理狀態 |
|----|------|----------|------|------|------|------|------|------|
|    |      |          |      |      |      |      |      |      |
|    |      |          |      |      |      |      |      |      |
|    |      |          |      |      |      |      |      |      |
|    |      |          |      |      |      |      |      |      |
|    |      |          |      |      |      |      |      |      |
|    |      |          |      |      |      |      |      |      |
|    |      |          |      |      |      |      |      |      |
|    |      |          |      |      |      |      |      |      |
|    |      |          |      |      |      |      |      |      |
|    |      |          |      |      |      |      |      |      |
|    |      |          |      |      |      |      |      |      |
|    |      |          |      |      |      |      |      |      |
|    |      |          |      |      |      |      |      |      |
|    |      |          |      |      |      |      |      |      |
|    |      |          |      |      |      |      |      |      |

## 附錄六、臺北市災情人員與防汛搶險隊員編組表

### 臺北市災情人員與防汛搶險隊員編組表

臺北市政府工務局水利工程處108年度淹水災情人員與防汛搶險隊員編組表

| 直轄市、縣(市)              |                                    | 臺北市政府工務局水利工程處   |         |               |      |                 |
|-----------------------|------------------------------------|-----------------|---------|---------------|------|-----------------|
| 災情通報專線                |                                    | 27258200~07(8線) |         |               |      |                 |
| 工務局<br>水利工程處<br>防汛搶險隊 | 編組任務<br>執行內容                       | 姓名              | 職務      | 辦公室電話         | 行動電話 | 責任區域            |
|                       | 災情查察人員<br>任務：巡察轄管<br>範圍，主動察覺<br>災情 | 陳泰元             | 工程員     | 27208889轉8190 |      | 臺北市文山區          |
|                       |                                    | 李明恩             | 技工      | 27208889轉2642 |      | 臺北市文山區          |
|                       |                                    | 黃依筠(女)          | 聘用幫工程師  | 27208889轉2647 |      | 臺北市北投區(僅上班時間值勤) |
|                       |                                    | 陳俊榮             | 工程員     | 27208889轉2648 |      | 臺北市北投區          |
|                       |                                    | 余成偉             | 工程員     | 27208889轉8194 |      | 臺北市士林區、大同區      |
|                       |                                    | 邱柏崑             | 約僱助理工程員 | 27208889轉2647 |      | 臺北市士林區          |
|                       |                                    | 黃信淵             | 技工      | 27208889轉2647 |      | 臺北市大同區          |
|                       |                                    | 葉彥男             | 技工      | 27208889轉2647 |      | 臺北市大同區          |
|                       |                                    | 黃浩烈             | 工程員     | 27208889轉2642 |      | 臺北市中山區          |
|                       |                                    | 李翊璽             | 工程員     | 27208889轉2642 |      | 臺北市中正區          |
|                       |                                    | 蘇建銘             | 技工      | 27208889轉2640 |      | 臺北市信義區          |
|                       |                                    | 趙惠南             | 工程員     | 27208889轉2650 |      | 臺北市士林區          |
| 劉繼華                   | 技工                                 | 27208889轉2640   |         | 臺北市萬華區        |      |                 |

|                            |        |        |               |  |            |
|----------------------------|--------|--------|---------------|--|------------|
|                            | 簡佩輝    | 技工     | 27208889轉2641 |  | 臺北市大安區     |
|                            | 湯錦城    | 工程員    | 27208889轉2640 |  | 臺北市大安區     |
|                            | 吳詔安    | 工程員    | 27208889轉8193 |  | 臺北市信義區     |
|                            | 彭子揚    | 技工     | 27208889轉2640 |  | 臺北市松山區     |
|                            | 吳敏賢    | 技工     | 27208889轉2640 |  | 臺北市中山區     |
|                            | 周傳傑    | 助理工程員  | 27208889轉2641 |  | 臺北市內湖區     |
|                            | 劉醇國    | 聘用幫工程師 | 27208889轉2641 |  | 臺北市南港區     |
|                            | 黃巨導    | 技工     | 27208889轉2642 |  | 臺北市內湖區     |
|                            | 趙偉峻    | 技工     | 27208889轉8211 |  | 臺北市內湖區     |
|                            | 劉佳濠    | 工程員    | 27208889轉2641 |  | 臺北市內湖區     |
|                            | 陳彥錡    | 助理工程員  | 27208889轉2641 |  | 臺北市文山區     |
|                            | 羅勝彥    | 助理工程員  | 27208889轉2644 |  | 臺北市南港區     |
|                            | 沈彥丞    | 技工     | 27208889轉2648 |  | 臺北市北投區、士林區 |
|                            | 蔡昇峰    | 技工     | 27208889轉2648 |  | 臺北市北投區、士林區 |
|                            | 蔡尚穎    | 技工     | 27208889轉2640 |  | 臺北市大安區     |
| 災情通報人員<br>任務：通報災情<br>予權責機關 | 洪瑞苓(女) | 聘用幫工程司 | 27208889轉8192 |  | (僅上班時間值勤)  |
|                            | 謝佳穎(女) | 聘用幫工程師 | 27208889轉2651 |  | (僅上班時間值勤)  |
|                            | 謝淑珍(女) | 副工程司   | 27208889轉2654 |  | (僅上班時間值勤)  |
|                            | 陳孟春(女) | 聘用幫工程師 | 27208889轉8212 |  | (僅上班時間值勤)  |
|                            | 林庭瑜(女) | 工程員    | 27208889轉2643 |  | (僅上班時間值勤)  |
|                            | 張逸塵(女) | 技工     | 27208889轉8212 |  | (僅上班時間值勤)  |

|  |        |         |               |  |           |
|--|--------|---------|---------------|--|-----------|
|  | 汪侑臻(女) | 工程員     | 27208889轉8212 |  | (僅上班時間值勤) |
|  | 鄧文賓    | 工程員     | 27208889轉8212 |  |           |
|  | 劉敏著(女) | 約僱助理工程員 | 27208889轉8212 |  | (僅上班時間值勤) |
|  | 陳奕臻(女) | 幫工程司    | 27208889轉2640 |  | (僅上班時間值勤) |
|  | 莊秀娟(女) | 技工      | 27208889轉8213 |  | (僅上班時間值勤) |
|  | 翁維震    | 工程員     | 27208889轉8211 |  |           |
|  | 范永昇    | 技工      | 27208889轉2654 |  |           |
|  | 黃杰立    | 聘用幫工程師  | 27208889轉8210 |  |           |
|  | 曾文毅    | 助理工程員   | 27208889轉8210 |  |           |
|  | 游宗岳    | 工程員     | 27208889轉8209 |  |           |
|  | 徐浩凱    | 助理工程員   | 27208889轉8179 |  |           |
|  | 林慧如(女) | 聘用幫工程司  | 27208889轉2657 |  | (僅上班時間值勤) |
|  | 吳培瑞    | 幫工程司    | 27208889轉2657 |  |           |
|  | 呂文訓    | 約僱工程員   | 27208889轉8179 |  |           |
|  | 林幸怡(女) | 工程員     | 27208889轉8179 |  | (僅上班時間值勤) |
|  | 胡育豪    | 約僱工程員   | 27208889轉8179 |  |           |
|  | 朱柏仰    | 幫工程司    | 27208889轉2657 |  |           |
|  | 呂桂婷(女) | 聘用幫工程司  | 27208889轉2658 |  |           |
|  | 林芮歆(女) | 約僱工程員   | 27208889轉2658 |  | (僅上班時間值勤) |
|  | 官雨璇(女) | 幫工程司    | 27208889轉2659 |  | (僅上班時間值勤) |
|  | 林玫君(女) | 約僱工程員   | 27208889轉8180 |  | (僅上班時間值勤) |

|   |        |               |               |        |                 |
|---|--------|---------------|---------------|--------|-----------------|
| <p>災情查證人員<br/>任務：確認由民<br/>眾傳播及媒體傳<br/>播災情知正確性</p> | 張吉騰    | 約僱工程員         | 27208889轉2659 |        |                 |
|   | 唐鈺清    | 副工程司          | 27208889轉8180 |        |                 |
|   | 廖一權    | 助理工程員         | 27208889轉8180 |        |                 |
|   | 林仲伯    | 工程員           | 27208889轉8181 |        |                 |
|   | 沈正評    | 工程員           | 27208889轉2659 |        |                 |
|   | 陳冠璋    | 助理工程員         | 27208889轉8181 |        |                 |
|   | 陳泰元    | 工程員           | 27208889轉8190 |        | 臺北市文山區          |
|   | 黃依筠(女) | 聘用幫工程師        | 27208889轉2647 |        | 臺北市北投區(僅上班時間值勤) |
|   | 陳俊榮    | 工程員           | 27208889轉2648 |        | 臺北市北投區          |
|   | 余成偉    | 工程員           | 27208889轉8194 |        | 臺北市士林區、大同區      |
|   | 邱柏巖    | 約僱助理工程員       | 27208889轉2647 |        | 臺北市士林區          |
|   | 黃信淵    | 技工            | 27208889轉2647 |        | 臺北市大同區          |
|   | 葉彥男    | 技工            | 27208889轉2647 |        | 臺北市大同區          |
|   | 黃浩烈    | 工程員           | 27208889轉2642 |        | 臺北市中山區          |
|   | 李翊璽    | 工程員           | 27208889轉2642 |        | 臺北市中正區          |
|   | 蘇建銘    | 技工            | 27208889轉2640 |        | 臺北市信義區          |
|   | 趙惠南    | 工程員           | 27208889轉2650 |        | 臺北市士林區          |
|   | 劉繼華    | 技工            | 27208889轉2640 |        | 臺北市萬華區          |
|   | 簡佩輝    | 技工            | 27208889轉2641 |        | 臺北市大安區          |
| 周傳傑   | 助理工程員  | 27208889轉2641 |               | 臺北市內湖區 |                 |

|  |  |     |        |               |  |              |
|--|--|-----|--------|---------------|--|--------------|
|  |  | 湯錦城 | 工程員    | 27208889轉2640 |  | 臺北市大安區       |
|  |  | 吳詔安 | 工程員    | 27208889轉8193 |  | 臺北市信義區       |
|  |  | 彭子揚 | 技工     | 27208889轉2640 |  | 臺北市松山區       |
|  |  | 吳敏賢 | 技工     | 27208889轉2640 |  | 臺北市中山區       |
|  |  | 劉醇國 | 聘用幫工程司 | 27208889轉2641 |  | 臺北市南港區       |
|  |  | 羅勝彥 | 助理工程員  | 27208889轉2644 |  | 臺北市南港區       |
|  |  | 趙偉峻 | 技工     | 27208889轉8211 |  | 臺北市內湖區       |
|  |  | 劉佳濠 | 工程員    | 27208889轉2641 |  | 臺北市內湖區       |
|  |  | 黃巨導 | 技工     | 27208889轉2642 |  | 臺北市內湖區       |
|  |  | 李明恩 | 技工     | 27208889轉2642 |  | 臺北市文山區       |
|  |  | 沈彥丞 | 技工     | 27208889轉2648 |  | 臺北市北投區、士林區   |
|  |  | 蔡昇峰 | 技工     | 27208889轉2648 |  | 臺北市北投區、士林區   |
|  |  | 陳錫民 | 技工     | 27208889轉2647 |  | 全市本處維管60座沉砂池 |

臺北市士林區公所108年度淹水災情人員與防汛搶險隊員編組表

| 直轄市、縣(市) |                            | 臺北市士林區公所       |       |                |      |      |
|----------|----------------------------|----------------|-------|----------------|------|------|
| 災情通報專線   |                            | 6611-0119      |       |                |      |      |
| 災情人員     | 災情查察人員<br>任務：巡察轄管範圍，主動察覺災情 | 姓名             | 職務    | 辦公室電話          | 行動電話 | 責任區域 |
|          |                            | 許立屏            | 里幹事   | 2882-6200#6630 |      | 仁勇里  |
|          |                            | 龍榮華            | 里幹事   | 2882-6200#6624 |      | 義信里  |
|          |                            | 李冠緯            | 里幹事   | 2882-6200#6619 |      | 福林里  |
|          |                            | 劉慧珍            | 里幹事   | 2882-6200#6612 |      | 福德里  |
|          |                            | 楊雅婷            | 里幹事   | 2882-6200#6605 |      | 福志里  |
|          |                            | 劉德松            | 里幹事   | 2882-6200#6624 |      | 舊佳里  |
|          |                            | 陳惟文            | 里幹事   | 2882-6200#6619 |      | 福佳里  |
|          |                            | 李遠祥            | 里幹事   | 2882-6200#6629 |      | 後港里  |
|          |                            | 呂世洪            | 里幹事   | 2882-6200#6612 |      | 福中里  |
|          |                            | 林淑真            | 里幹事   | 2882-6200#6605 |      | 前港里  |
|          |                            | 吳金元            | 里幹事   | 2882-6200#6632 |      | 百齡里  |
|          |                            | 王幸珠            | 里幹事   | 2882-6200#6633 |      | 承德里  |
|          |                            | 傅莉             | 里幹事   | 2882-6200#6634 |      | 福華里  |
|          |                            | 梁家鑫            | 約僱里幹事 | 2882-6200#6635 |      | 明勝里  |
|          |                            | 李俊儀            | 里幹事   | 2882-6200#6618 |      | 福順里  |
|          |                            | 卓俊甫            | 里幹事   | 2882-6200#6611 |      | 富光里  |
|          |                            | 陳星宇            | 里幹事   | 2882-6200#6606 |      | 葫蘆里  |
| 洪鈺嫻      | 里幹事                        | 2882-6200#6613 |       | 葫東里            |      |      |
| 王述芳      | 里幹事                        | 2882-6200#6628 |       | 社子里            |      |      |
| 邱興傑      | 里幹事                        | 2882-6200#6623 |       | 社新里            |      |      |

|  |  |     |     |                |  |     |
|--|--|-----|-----|----------------|--|-----|
|  |  | 李文樺 | 里幹事 | 2882-6200#6617 |  | 社園里 |
|  |  | 何幸容 | 里幹事 | 2882-6200#6610 |  | 永倫里 |
|  |  | 鄭士榮 | 里幹事 | 2882-6200#6628 |  | 福安里 |
|  |  | 張緯銘 | 里幹事 | 2882-6200#6623 |  | 富洲里 |
|  |  | 崔明麗 | 里幹事 | 2882-6200#6617 |  | 岩山里 |
|  |  | 梁愛文 | 里幹事 | 2882-6200#6610 |  | 名山里 |
|  |  | 洪湘嵐 | 里幹事 | 2882-6200#6627 |  | 聖山里 |
|  |  | 蔡盈緻 | 里幹事 | 2882-6200#6622 |  | 芝山里 |
|  |  | 王韻婷 | 里幹事 | 2882-6200#6616 |  | 東山里 |
|  |  | 熊自珍 | 里幹事 | 2882-6200#6622 |  | 忠誠里 |
|  |  | 王詠華 | 里幹事 | 2882-6200#6609 |  | 德行里 |
|  |  | 林明儀 | 里幹事 | 2882-6200#6627 |  | 德華里 |
|  |  | 蔡淑惠 | 里幹事 | 2882-6200#6616 |  | 蘭雅里 |
|  |  | 楊麗珍 | 里幹事 | 2882-6200#6609 |  | 蘭興里 |
|  |  | 鄭敏婷 | 里幹事 | 2882-6200#6625 |  | 三玉里 |
|  |  | 曾榕鈺 | 里幹事 | 2882-6200#6615 |  | 天福里 |
|  |  | 楊裁如 | 里幹事 | 2882-6200#6615 |  | 天祿里 |
|  |  | 吳潔美 | 里幹事 | 2882-6200#6604 |  | 天壽里 |
|  |  | 蔣維玲 | 里幹事 | 2882-6200#6625 |  | 天和里 |
|  |  | 莫彩金 | 里幹事 | 2882-6200#6608 |  | 天山里 |
|  |  | 張丞緯 | 里幹事 | 2882-6200#6604 |  | 天玉里 |
|  |  | 謝翰文 | 里幹事 | 2882-6200#6608 |  | 天母里 |
|  |  | 許博閔 | 里幹事 | 2882-6200#6621 |  | 永福里 |
|  |  | 謝慧珍 | 里幹事 | 2882-6200#6614 |  | 公館里 |
|  |  | 杜開明 | 里幹事 | 2882-6200#6607 |  | 新安里 |



|                |   |              |     |                |       |                           |
|----------------|---|--------------|-----|----------------|-------|---------------------------|
|                |   | 曾一仙          | 里幹事 | 2882-6200#6603 |       | 陽明里                       |
|                |   | 林宗慧          | 里幹事 | 2882-6200#6626 |       | 菁山里                       |
|                |   | 林勝淮          | 里幹事 | 2882-6200#6621 |       | 平等里                       |
|                |   | 謝宗睿          | 里幹事 | 2882-6200#6614 |       | 溪山里                       |
|                |   | 陳冠翊          | 里幹事 | 2882-6200#6607 |       | 翠山里                       |
|                |   | 羅淑滿          | 里幹事 | 2882-6200#6603 |       | 臨溪里                       |
|                | 災情通報人員<br>任務：通報災情予<br>權責機關              | 姓名           | 職務  | 辦公室電話          | 行動電話  | 電子信箱                      |
|                |   | 黃麗雪          | 課長  | 2882-6200#6000 |       | bn_061@mail.taipei.gov.tw |
|                |   | 迺嘉衍          | 視導  | 2882-6200#6026 |       | bn_168@mail.taipei.gov.tw |
|                |   | 呂岱霖          | 課員  | 2882-6200#6025 |       | bn_492@mail.taipei.gov.tw |
|                | 災情查證人員<br>任務：確認由民眾<br>傳播及媒體傳播災<br>情知正確性 | 姓名           | 職務  | 辦公室電話          | 行動電話  | 責任區域                      |
|                |   | 同災情查察人員      |     |                |       |                           |
|                | 防汛搶險<br>隊                               | 編組任務<br>執行內容 | 姓名  | 職務             | 辦公室電話 | 行動電話                      |
| 沙包、抽水機調度<br>事項 |   | 李燕玲          | 課長  | 2882-6200#6300 |       | 臺北市士林區全區                  |
| 沙包、抽水機調度<br>事項 |   | 許秀米          | 技士  | 2882-6200#6307 |       | 臺北市士林區全區                  |

臺北市大同區公所108年度淹水災情人員與防汛搶險隊員編組表

| 直轄市、縣(市) |                                    | 臺北市大同區公所                        |     |              |      |      |
|----------|------------------------------------|---------------------------------|-----|--------------|------|------|
| 災情通報專線   |                                    | (平時) 25975323 (災害應變期間) 66080119 |     |              |      |      |
| 災情人員     | 災情查察人員<br>任務：巡察轄管<br>範圍，主動察覺<br>災情 | 姓名                              | 職務  | 辦公室電話        | 行動電話 | 責任區域 |
|          |                                    | 劉立天                             | 里幹事 | 25975323轉628 |      | 玉泉里  |
|          |                                    | 楊淑貞                             | 里幹事 | 25975323轉636 |      | 建明里  |
|          |                                    | 林盛文                             | 里幹事 | 25975323轉631 |      | 建功里  |
|          |                                    | 林政杰                             | 里幹事 | 25975323轉642 |      | 建泰里  |
|          |                                    | 黃俊豪                             | 里幹事 | 25975323轉638 |      | 永樂里  |
|          |                                    | 吳桂圓                             | 里幹事 | 25975323轉626 |      | 朝陽里  |
|          |                                    | 李培源                             | 里幹事 | 25975323轉630 |      | 星明里  |
|          |                                    | 呂美珠                             | 里幹事 | 25975323轉633 |      | 光能里  |
|          |                                    | 邱慧宜                             | 里幹事 | 25975323轉647 |      | 大有里  |
|          |                                    | 周政憲                             | 里幹事 | 25975323轉632 |      | 延平里  |
|          |                                    | 沈彥伶                             | 里幹事 | 25975323轉644 |      | 雙連里  |
|          |                                    | 宋孟儒                             | 里幹事 | 25975323轉629 |      | 南芳里  |
|          |                                    | 潘東良                             | 里幹事 | 25975323轉625 |      | 民權里  |
|          |                                    | 陳婉菱                             | 里幹事 | 25975323轉624 |      | 景星里  |
|          |                                    | 陳文勳                             | 里幹事 | 25975323轉639 |      | 隆和里  |
|          |                                    | 林志懷                             | 里幹事 | 25975323轉643 |      | 蓬萊里  |
| 黃欣怡      | 里幹事                                | 25975323轉621                    |     | 國順里          |      |      |
| 王孟修      | 里幹事                                | 25975323轉640                    |     | 國慶里          |      |      |
| 彭莞雯      | 里幹事                                | 25975323轉635                    |     | 揚雅里          |      |      |

|  |   |     |              |              |              |      |                           |
|--|---|-----|--------------|--------------|--------------|------|---------------------------|
|  |   | 顏如意 | 里幹事          | 25975323轉637 |              | 斯文里  |                           |
|  |   | 覃敏  | 里幹事          | 25975323轉641 |              | 鄰江里  |                           |
|  |   | 李銘岩 | 里幹事          | 25975323轉634 |              | 至聖里  |                           |
|  |   | 李紀欣 | 里幹事          | 25975323轉646 |              | 老師里  |                           |
|  |   | 林昭綺 | 里幹事          | 25975323轉627 |              | 重慶里  |                           |
|  |   | 張均泰 | 里幹事          | 25975323轉622 |              | 保安里  |                           |
|  | 災情通報人員<br>任務：通報災情<br>予權責機關              |     | 姓名           | 職務           | 辦公室電話        | 行動電話 | 電子信箱                      |
|  |   |     | 王文杰          | 課長           | 25975323轉601 |      | tt_740@mail.taipei.gov.tw |
|  |   |     | 許結翔          | 視導           | 25975323轉620 |      | tt_683@mail.taipei.gov.tw |
|  |   |     | 鄭惠娟          | 視導           | 25975323轉619 |      | tt_617@mail.taipei.gov.tw |
|  | 災情查證人員<br>任務：確認由民<br>眾傳播及媒體傳<br>播災情知正確性 |     | 姓名           | 職務           | 辦公室電話        | 行動電話 | 責任區域                      |
|  |   |     | 劉立天          | 里幹事          | 25975323轉628 |      | 玉泉里                       |
|  |   |     | 楊淑貞          | 里幹事          | 25975323轉636 |      | 建明里                       |
|  |   |     | 林盛文          | 里幹事          | 25975323轉631 |      | 建功里                       |
|  |   |     | 林政杰          | 里幹事          | 25975323轉642 |      | 建泰里                       |
|  |   |     | 黃俊豪          | 里幹事          | 25975323轉638 |      | 永樂里                       |
|  |   |     | 吳桂圓          | 里幹事          | 25975323轉626 |      | 朝陽里                       |
|  |   |     | 李培源          | 里幹事          | 25975323轉630 |      | 星明里                       |
|  |   |     | 呂美珠          | 里幹事          | 25975323轉633 |      | 光能里                       |
|  |   |     | 邱慧宜          | 里幹事          | 25975323轉647 |      | 大有里                       |
|  |   |     | 周政憲          | 里幹事          | 25975323轉632 |      | 延平里                       |
|  |   | 沈彥伶 | 里幹事          | 25975323轉644 |              | 雙連里  |                           |
|  |   | 宋孟儒 | 里幹事          | 25975323轉629 |              | 南芳里  |                           |
|  |   | 潘東良 | 里幹事          | 25975323轉625 |              | 民權里  |                           |
|  | 陳婉菱                                     | 里幹事 | 25975323轉624 |              | 景星里          |      |                           |

|       |                |     |     |              |      |      |
|-------|----------------|-----|-----|--------------|------|------|
|       |                | 陳文勳 | 里幹事 | 25975323轉639 |      | 隆和里  |
|       |                | 林志懷 | 里幹事 | 25975323轉643 |      | 蓬萊里  |
|       |                | 黃欣怡 | 里幹事 | 25975323轉621 |      | 國順里  |
|       |                | 王孟修 | 里幹事 | 25975323轉640 |      | 國慶里  |
|       |                | 彭莞雯 | 里幹事 | 25975323轉635 |      | 揚雅里  |
|       |                | 顏如意 | 里幹事 | 25975323轉637 |      | 斯文里  |
|       |                | 覃敏  | 里幹事 | 25975323轉641 |      | 鄰江里  |
|       |                | 李銘岩 | 里幹事 | 25975323轉634 |      | 至聖里  |
|       |                | 李紀欣 | 里幹事 | 25975323轉646 |      | 老師里  |
|       |                | 林昭綺 | 里幹事 | 25975323轉627 |      | 重慶里  |
|       |                | 張均泰 | 里幹事 | 25975323轉622 |      | 保安里  |
| 防汛搶險隊 | 編組任務<br>執行內容   | 姓名  | 職務  | 辦公室電話        | 行動電話 | 責任區域 |
|       | 沙包、抽水機調<br>度事項 | 黃嘉鎰 | 課長  | 25975323轉301 |      | 大同區  |
|       | 沙包、抽水機調<br>度事項 | 李仲弘 | 課員  | 25975323轉303 |      | 大同區  |

臺北市大安區公所108年度淹水災情人員與防汛搶險隊員編組表

| 直轄市、縣(市) |                                    | 臺北市大安區公所               |     |               |      |      |
|----------|------------------------------------|------------------------|-----|---------------|------|------|
| 災情通報專線   |                                    | 66329119 (本區災害應變中心成立時) |     |               |      |      |
| 災情人員     | 災情查察人員<br>任務：巡察轄管<br>範圍，主動察覺<br>災情 | 姓名                     | 職務  | 辦公室電話         | 行動電話 | 責任區域 |
|          |                                    | 古純芳                    | 里幹事 | 23511711轉8217 |      | 德安里  |
|          |                                    | 賴祝妹                    | 里幹事 | 23511711轉8214 |      | 仁慈里  |
|          |                                    | 李鎮宇                    | 里幹事 | 23511711轉8253 |      | 和安里  |
|          |                                    | 翟珮如                    | 里幹事 | 23511711轉8252 |      | 民炤里  |
|          |                                    | 蘇展徹                    | 里幹事 | 23511711轉8232 |      | 仁愛里  |
|          |                                    | 邱秀珠                    | 里幹事 | 23511711轉8249 |      | 義村里  |
|          |                                    | 吳鳳茹                    | 里幹事 | 23511711轉8250 |      | 民輝里  |
|          |                                    | 吳玉英                    | 里幹事 | 23511711轉8218 |      | 昌隆里  |
|          |                                    | 周靜若                    | 里幹事 | 23511711轉8251 |      | 誠安里  |
|          |                                    | 吳詩涵                    | 里幹事 | 23511711轉8231 |      | 光武里  |
|          |                                    | 吳彥昇                    | 里幹事 | 23511711轉8240 |      | 龍坡里  |
|          |                                    | 曹永細                    | 里幹事 | 23511711轉8236 |      | 龍泉里  |
|          |                                    | 黃信智                    | 里幹事 | 23511711轉8248 |      | 古風里  |
|          |                                    | 陳素嬌                    | 里幹事 | 23511711轉8235 |      | 古莊里  |
|          |                                    | 顏志成                    | 里幹事 | 23511711轉8242 |      | 龍安里  |
|          |                                    | 陳美仁                    | 里幹事 | 23511711轉8265 |      | 錦安里  |
|          |                                    | 洪育菁                    | 里幹事 | 23511711轉8239 |      | 福住里  |
| 李惠莉      | 里幹事                                | 23511711轉8237          |     | 永康里           |      |      |
| 江家綺      | 里幹事                                | 23511711轉8243          |     | 光明里           |      |      |

|  |  |     |     |               |  |     |
|--|--|-----|-----|---------------|--|-----|
|  |  | 葉承耀 | 里幹事 | 23511711轉8241 |  | 錦泰里 |
|  |  | 陳威佑 | 里幹事 | 23511711轉8238 |  | 錦華里 |
|  |  | 蕭嘉棋 | 里幹事 | 23511711轉8220 |  | 龍圖里 |
|  |  | 彭琦雯 | 里幹事 | 23511711轉8266 |  | 新龍里 |
|  |  | 孫翠華 | 里幹事 | 23511711轉8219 |  | 龍陣里 |
|  |  | 黃秀珍 | 里幹事 | 23511711轉8215 |  | 龍雲里 |
|  |  | 孟令韻 | 里幹事 | 23511711轉8216 |  | 龍生里 |
|  |  | 林修平 | 里幹事 | 23511711轉8234 |  | 住安里 |
|  |  | 黃心好 | 里幹事 | 23511711轉8230 |  | 義安里 |
|  |  | 蔡心祝 | 里幹事 | 23511711轉8227 |  | 通化里 |
|  |  | 涂天牧 | 里幹事 | 23511711轉8224 |  | 通安里 |
|  |  | 廖益新 | 里幹事 | 23511711轉8225 |  | 臨江里 |
|  |  | 黃誌仁 | 里幹事 | 23511711轉8222 |  | 法治里 |
|  |  | 許皓雄 | 里幹事 | 23511711轉8223 |  | 全安里 |
|  |  | 楊富涵 | 里幹事 | 23511711轉8256 |  | 群賢里 |
|  |  | 林重光 | 里幹事 | 23511711轉8260 |  | 群英里 |
|  |  | 馬育德 | 里幹事 | 23511711轉8254 |  | 虎嘯里 |
|  |  | 郭怡君 | 里幹事 | 23511711轉8261 |  | 臥龍里 |
|  |  | 潘珮如 | 里幹事 | 23511711轉8246 |  | 龍淵里 |
|  |  | 蕭邑如 | 里幹事 | 23511711轉8247 |  | 龍門里 |
|  |  | 王明富 | 里幹事 | 23511711轉8245 |  | 大學里 |
|  |  | 李訓文 | 里幹事 | 23511711轉8255 |  | 芳和里 |
|  |  | 饒家璋 | 里幹事 | 23511711轉8257 |  | 黎元里 |
|  |  | 吳進德 | 里幹事 | 23511711轉8258 |  | 黎孝里 |
|  |  | 陳秀玉 | 里幹事 | 23511711轉8259 |  | 黎和里 |

|   |                             |     |       |               |      |                              |
|---|-----------------------------|-----|-------|---------------|------|------------------------------|
|   |                             | 耿志源 | 里幹事   | 23511711轉8264 |      | 建安里                          |
|   |                             | 邱奕元 | 里幹事   | 23511711轉8233 |      | 建倫里                          |
|   |                             | 戴博庠 | 里幹事   | 23511711轉8221 |      | 敦安里                          |
|   |                             | 陳德芳 | 里幹事   | 23511711轉8229 |      | 正聲里                          |
|   |                             | 張渝閔 | 里幹事   | 23511711轉8228 |      | 敦煌里                          |
|   |                             | 吳永誠 | 里幹事   | 23511711轉8263 |      | 華聲里                          |
|   |                             | 季懷南 | 里幹事   | 23511711轉8262 |      | 車層里                          |
|   |                             | 高婷祺 | 里幹事   | 23511711轉8226 |      | 光信里                          |
|   |                             | 田德修 | 里幹事   | 23511711轉8244 |      | 學府里                          |
|   | 災情通報人員<br>任務：通報災情<br>予權責機關  | 姓名  | 職務    | 辦公室電話         | 行動電話 | 電子信箱                         |
|   |                             | 馬文全 | 課長    | 23511711#8200 |      | bi-14551@mail.taipei.gov.tw  |
|   |                             | 李焱山 | 視導    | 23511711#8800 |      | bi-b1286@mail.taipei.gov.tw  |
|   |                             | 黃靖雯 | 辦事員   | 23511711#8202 |      | bi-wen532@mail.taipei.gov.tw |
| 災情查證人員<br>任務：確認由民<br>眾傳播及媒體傳<br>播災情知正確性 | 姓名                          | 職務  | 辦公室電話 | 行動電話          | 責任區域 |                              |
|   | 同災情查察人員                     |     |       |               |      |                              |
| 防汛搶險隊                                   | 編組任務<br>執行內容                | 姓名  | 職務    | 辦公室電話         | 行動電話 | 責任區域                         |
|   | 沙包、小型抽水<br>機調度及區內輕<br>微災情搶救 | 藍再炘 | 課長    | 23511711轉9300 |      | 大安區全區                        |
|   | 沙包、小型調度<br>及區內輕微災情<br>搶救    | 沈仕鴻 | 技士    | 23511711轉9306 |      | 大安區全區                        |

臺北市中山區公所108年度淹水災情人員與防汛搶險隊員編組表

| 直轄市、縣(市) |                                    | 臺北市中山區                                   |     |                                       |      |           |
|----------|------------------------------------|--|-----|---------------------------------------|------|-----------|
| 災情通報專線   |                                    | 66082730~66082739(災害應變中心成立時)、0988-680571 |     |                                       |      |           |
| 災情人員     | 災情查察人員<br>任務：巡察轄管<br>範圍，主動察覺<br>災情 | 姓名                                       | 職務  | 辦公室電話                                 | 行動電話 | 責任區域      |
|          |                                    | 黃卉萍                                      | 里幹事 | 區公所:25031369#511<br>里辦公處: 0975-875967 |      | 臺北市中山區正守里 |
|          |                                    | 李佳玟                                      | 里幹事 | 區公所:25031369#511<br>里辦公處:2531-8228    |      | 臺北市中山區正義里 |
|          |                                    | 歐秀盡                                      | 里幹事 | 區公所:25031369#511<br>里辦公處:25516312     |      | 臺北市中山區正得里 |
|          |                                    | 李仕崇                                      | 里幹事 | 區公所:25031369#511<br>里辦公處:0919-302319  |      | 臺北市中山區民安里 |
|          |                                    | 郭棟樑                                      | 里幹事 | 區公所:25031369#511<br>里辦公處:25629158     |      | 臺北市中山區康樂里 |
|          |                                    | 謝宏彬                                      | 里幹事 | 區公所:25031369#512<br>里辦公處:25811236     |      | 臺北市中山區中山里 |
|          |                                    | 林思薇                                      | 里幹事 | 區公所:25031369#512<br>里辦公處: 25411398    |      | 臺北市中山區聚盛里 |
|          |                                    | 石玉華                                      | 里幹事 | 區公所:25031369#512<br>里辦公處: 25364260    |      | 臺北市中山區集英里 |
|          |                                    | 廖志國                                      | 里幹事 | 區公所:25031369#512<br>里辦公處: 0952-080608 |      | 臺北市中山區聚葉里 |
|          |                                    | 王依華                                      | 里幹事 | 區公所:25031369#513<br>里辦公處:25853352     |      | 臺北市中山區恆安里 |



|  |  |     |     |                                    |  |           |
|--|--|-----|-----|------------------------------------|--|-----------|
|  |  | 鄭智仁 | 里幹事 | 區公所:25031369#513<br>里辦公處:25966342  |  | 臺北市中山區晴光里 |
|  |  | 宋永騰 | 里幹事 | 區公所:25031369#513<br>里辦公處:25930718  |  | 臺北市中山區圓山里 |
|  |  | 廖啟豪 | 里幹事 | 區公所:25031369#514<br>里辦公處:2533-5530 |  | 臺北市中山區劍潭里 |
|  |  | 洪樂安 | 里幹事 | 區公所:25031369#514<br>里辦公處:85096692  |  | 臺北市中山區大直里 |
|  |  | 李俊昌 | 里幹事 | 區公所:25031369#514<br>里辦公處:25322340  |  | 臺北市中山區成功里 |
|  |  | 胡秀娟 | 里幹事 | 區公所:25031369#514<br>里辦公處:25323043  |  | 臺北市中山區永安里 |
|  |  | 陳素鐘 | 里幹事 | 區公所:25031369#516<br>里辦公處:25019605  |  | 臺北市中山區大佳里 |
|  |  | 洪冠仲 | 里幹事 | 區公所:25031369#515<br>里辦公處:25928750  |  | 臺北市中山區新喜里 |
|  |  | 何之暉 | 里幹事 | 區公所:25031369#513<br>里辦公處:25935220  |  | 臺北市中山區新庄里 |
|  |  | 王鈴媛 | 里幹事 | 區公所:25031369#515<br>里辦公處:25864846  |  | 臺北市中山區新福里 |
|  |  | 陳永孝 | 里幹事 | 區公所:25031369#515<br>里辦公處:25170155  |  | 臺北市中山區松江里 |
|  |  | 張愛玲 | 里幹事 | 區公所:25031369#515<br>里辦公處:25642183  |  | 臺北市中山區新生里 |
|  |  | 柯武純 | 里幹事 | 區公所:25031369#515<br>里辦公處:25817916  |  | 臺北市中山區中庄里 |

|  |  |     |     |                                      |  |           |
|--|--|-----|-----|--------------------------------------|--|-----------|
|  |  | 吳秀玲 | 里幹事 | 區公所:25031369#516<br>里辦公處:0933-021776 |  | 臺北市中山區行政里 |
|  |  | 黃伯文 | 里幹事 | 區公所:25031369#516<br>里辦公處:25170557    |  | 臺北市中山區行仁里 |
|  |  | 邱家祺 | 里幹事 | 區公所:25031369#516<br>里辦公處:25172230    |  | 臺北市中山區行孝里 |
|  |  | 蕭夙雅 | 里幹事 | 區公所:25031369#516<br>里辦公處:0908-112320 |  | 臺北市中山區下埤里 |
|  |  | 鄭柏翰 | 里幹事 | 區公所:25031369#516<br>里辦公處:25097688    |  | 臺北市中山區江寧里 |
|  |  | 簡鴻吉 | 里幹事 | 區公所:25031369#516<br>里辦公處:25061832    |  | 臺北市中山區江山里 |
|  |  | 陳淑美 | 里幹事 | 區公所:25031369#517<br>里辦公處:25601553    |  | 臺北市中山區中吉里 |
|  |  | 高翊翔 | 里幹事 | 區公所:25031369#517<br>里辦公處:2531-5557   |  | 臺北市中山區中原里 |
|  |  | 陳勁獅 | 里幹事 | 區公所:25031369#517<br>里辦公處:25517846    |  | 臺北市中山區興亞里 |
|  |  | 鄭喬文 | 里幹事 | 區公所:25031369#517<br>里辦公處:25041483    |  | 臺北市中山區中央里 |
|  |  | 林文勝 | 里幹事 | 區公所:25031369#517<br>里辦公處:0982-032207 |  | 臺北市中山區朱馥里 |
|  |  | 林玫岑 | 里幹事 | 區公所:25031369#517<br>里辦公處:25179995    |  | 臺北市中山區龍洲里 |
|  |  | 柯為譯 | 里幹事 | 區公所:25031369#518<br>里辦公處:0922-161726 |  | 臺北市中山區朱園里 |
|  |  | 高憲章 | 里幹事 | 區公所:25031369#518<br>里辦公處:27401809    |  | 臺北市中山區埤頭里 |

|  |   |                |     |                                   |              |                              |          |
|--|---|----------------|-----|-----------------------------------|--------------|------------------------------|----------|
|  |   | 陳國雄            | 里幹事 | 區公所:25031369#518<br>里辦公處:27815504 |              | 臺北市中山區朱崙里                    |          |
|  |   | 黃涵歆            | 里幹事 | 區公所:25031369#518<br>里辦公處:27217218 |              | 臺北市中山區力行里                    |          |
|  |   | 曾馨誼            | 里幹事 | 區公所:25031369#518<br>里辦公處:27125934 |              | 臺北市中山區復華里                    |          |
|  |   | 林昇源            | 里幹事 | 區公所:25031369#514<br>里辦公處:85098472 |              | 臺北市中山區金泰里                    |          |
|  |   | 呂龍吟            | 里幹事 | 區公所:25031369#514<br>里辦公處:85098032 |              | 臺北市中山區北安里                    |          |
|  | 災情通報人員<br>任務：通報災情予權<br>責機關              | 姓名             | 職務  | 辦公室電話                             | 行動電話         | 電子信箱                         |          |
|  |   | 許水生            | 課長  | 25031369#501                      |              | bk_water@mail.taipei.gov.tw  |          |
|  |   | 洪源孝            | 課員  | 25031369#589                      |              | bk_106110@mail.taipei.gov.tw |          |
|  |   | 熊光凱            | 課員  | 25031369#507                      |              | bk_107104@mail.taipei.gov.tw |          |
|  | 災情查證人員<br>任務：確認由民眾傳<br>播及媒體傳播災情知<br>正確性 | 姓名             | 職務  | 辦公室電話                             | 行動電話         | 責任區域                         |          |
|  |   | 同災情查察人員        |     |                                   |              |                              |          |
|  | 防汛搶險隊                                   | 編組任務<br>執行內容   | 姓名  | 職務                                | 辦公室電話        | 行動電話                         | 責任區域     |
|  |   | 沙包、抽水機調度事<br>項 | 朱良斌 | 課長                                | 25031369#531 |                              | 臺北市中山區全區 |
|  |   | 同上             | 林昱弘 | 技士                                | 25031369#542 |                              | 臺北市中山區全區 |

臺北市中正區公所108年度淹水災情人員與防汛搶險隊員編組表

| 直轄市、縣(市) |                            | 臺北市中正區公所               |     |          |      |      |
|----------|----------------------------|------------------------|-----|----------|------|------|
| 災情通報專線   |                            | 66321119 (本區災害應變中心成立時) |     |          |      |      |
| 災情人員     | 災情查察人員<br>任務：巡察轄管範圍，主動察覺災情 | 姓名                     | 職務  | 里辦公室電話   | 行動電話 | 責任區域 |
|          |                            | 王欣怡                    | 里幹事 | 23690339 |      | 水源里  |
|          |                            | 黃靜芳                    | 里幹事 | 23656541 |      | 富水里  |
|          |                            | 廖燦如                    | 里幹事 | 23677325 |      | 文盛里  |
|          |                            | 熊自力                    | 里幹事 | 23686919 |      | 林興里  |
|          |                            | 王麗玉                    | 里幹事 | 23641783 |      | 河堤里  |
|          |                            | 梁嘉麟                    | 里幹事 | 23648892 |      | 頂東里  |
|          |                            | 鄭永翔                    | 里幹事 | 33651928 |      | 網溪里  |
|          |                            | 劉信志                    | 里幹事 | 23676960 |      | 板溪里  |
|          |                            | 劉紋蓉                    | 里幹事 | 23657968 |      | 螢圃里  |
|          |                            | 陳中光                    | 里幹事 | 23052201 |      | 螢雪里  |
|          |                            | 姜慧玟                    | 里幹事 | 23379808 |      | 永功里  |
|          |                            | 楊志怡                    | 里幹事 | 23073916 |      | 永昌里  |
|          |                            | 張玉芳                    | 里幹事 | 23326610 |      | 龍興里  |
|          |                            | 廖友宏                    | 里幹事 | 23056741 |      | 忠勤里  |
|          |                            | 徐慧芳                    | 里幹事 | 23069521 |      | 廈安里  |
|          |                            | 邱琦智                    | 里幹事 | 23881662 |      | 愛國里  |
|          |                            | 歐家豪                    | 里幹事 | 23818302 |      | 南門里  |
| 徐慧玲      | 里幹事                        | 23033498               |     | 龍光里      |      |      |
| 涂恩玲      | 里幹事                        | 23928982               |     | 南福里      |      |      |
| 楊智貴      | 里幹事                        | 23912025               |     | 龍福里      |      |      |

|   |          |     |              |              |                            |      |
|---|----------|-----|--------------|--------------|----------------------------|------|
|   |          | 陳秀琳 | 里幹事          | 23214028     |                            | 新營里  |
|   |          | 劉信志 | 代理里幹事        | 23141308     |                            | 建國里  |
|   |          | 陳雅玲 | 里幹事          | 23613966     |                            | 光復里  |
|   |          | 張文齡 | 里幹事          | 23820387     |                            | 黎明里  |
|   |          | 曾德銘 | 里幹事          | 23933800     |                            | 梅花里  |
|   |          | 汪俐  | 里幹事          | 23411328     |                            | 幸福里  |
|   |          | 許哲璋 | 里幹事          | 23515824     |                            | 幸市里  |
|   |          | 陳麗惠 | 里幹事          | 23518246     |                            | 東門里  |
|   |          | 范文甫 | 里幹事          | 23218919     |                            | 文北里  |
|   |          | 駱寶勇 | 里幹事          | 23944599     |                            | 文祥里  |
|   |          | 李富誠 | 里幹事          | 23912222     |                            | 三愛里  |
| 災情通報人員<br>任務：通報災情予權<br>責機關              | 姓名       | 職務  | 辦公室電話        | 行動電話         | 電子信箱                       |      |
|   | 黃文麗      | 課長  | 23416721#250 |              | bq-hwl0@mail.taipei.gov.tw |      |
|   | 錢麗香      | 視導  | 23416721#253 |              | bq10215@mail.taipei.gov.tw |      |
|   | 滕憶娟      | 課員  | 23416721#249 |              | bq10716@mail.taipei.gov.tw |      |
| 災情查證人員<br>任務：確認由民眾傳<br>播及媒體傳播災情知<br>正確性 | 姓名       | 職務  | 辦公室電話        | 行動電話         | 責任區域                       |      |
|   | 同災情查察人員  |     |              |              |                            |      |
| 防汛搶險隊                                   | 編組任務執行內容 | 姓名  | 職務           | 辦公室電話        | 行動電話                       | 責任區域 |
|   | 防汛搶修工作   | 曾志漢 | 課長           | 23416721#280 |                            | 中正區  |
|   | 防汛搶修工作   | 周祐民 | 技佐           | 23416721#284 |                            | 中正區  |

臺北市內湖區公所108年度淹水災情人員與防汛搶險隊員編組表

|          |                                    |                             |     |              |      |      |
|----------|------------------------------------|-----------------------------|-----|--------------|------|------|
| 直轄市、縣(市) |                                    | 臺北市內湖區公所                    |     |              |      |      |
| 災情通報專線   |                                    | 6606-7930到7938 傳真：2794-1474 |     |              |      |      |
| 災情人員     | 災情查察人員<br>任務：巡察轄管<br>範圍，主動察覺<br>災情 | 姓名                          | 職務  | 辦公室電話        | 行動電話 | 責任區域 |
|          |                                    | 李宜瑾                         | 里幹事 | 27925828轉252 |      | 西湖里  |
|          |                                    | 藍英哲                         | 里幹事 | 27925828轉218 |      | 西康里  |
|          |                                    | 黃啟忠                         | 里幹事 | 27925828轉220 |      | 西安里  |
|          |                                    | 高昌群                         | 里幹事 | 27925828轉261 |      | 港墘里  |
|          |                                    | 尤芳崇                         | 里幹事 | 27925828轉253 |      | 港都里  |
|          |                                    | 謝銘育                         | 里幹事 | 27925828轉259 |      | 港富里  |
|          |                                    | 俞丰雅                         | 里幹事 | 27925828轉251 |      | 港華里  |
|          |                                    | 王秀芬                         | 里幹事 | 27925828轉262 |      | 內湖里  |
|          |                                    | 闕美娜                         | 里幹事 | 27925828轉211 |      | 湖濱里  |
|          |                                    | 張綺姬                         | 里幹事 | 27925828轉239 |      | 紫星里  |
|          |                                    | 吳明軒                         | 里幹事 | 27925828轉212 |      | 大湖里  |
|          |                                    | 黃肯則                         | 里幹事 | 27925828轉269 |      | 金龍里  |
| 張秀傑      | 里幹事                                | 27925828轉228                |     | 金瑞里          |      |      |

|  |  |        |     |              |  |     |
|--|--|--------|-----|--------------|--|-----|
|  |  | 謝明君    | 里幹事 | 27925828轉257 |  | 碧山里 |
|  |  | 蔡宜綺    | 里幹事 | 27925828轉377 |  | 紫雲里 |
|  |  | 黃煥淋    | 里幹事 | 27925828轉227 |  | 清白里 |
|  |  | 王丹麗    | 里幹事 | 27925828轉225 |  | 葫洲里 |
|  |  | 蕭百琪    | 里幹事 | 27925828轉213 |  | 紫陽里 |
|  |  | 闕美娜(代) | 里幹事 | 27925828轉255 |  | 瑞陽里 |
|  |  | 黃秋木    | 里幹事 | 27925828轉379 |  | 瑞光里 |
|  |  | 林秀華    | 里幹事 | 27925828轉226 |  | 五分里 |
|  |  | 吳梅哲    | 里幹事 | 27925828轉363 |  | 東湖里 |
|  |  | 鄭玉綢    | 里幹事 | 27925828轉370 |  | 樂康里 |
|  |  | 吳健豪    | 里幹事 | 27925828轉222 |  | 內溝里 |
|  |  | 徐立剛    | 里幹事 | 27925828轉236 |  | 週美里 |
|  |  | 陳慧玲    | 里幹事 | 27925828轉373 |  | 行善里 |
|  |  | 楊佳樺    | 里幹事 | 27925828轉375 |  | 石潭里 |
|  |  | 倪育琪    | 里幹事 | 27925828轉217 |  | 湖興里 |
|  |  | 宋國義    | 里幹事 | 27925828轉372 |  | 湖元里 |
|  |  | 張雅茹    | 里幹事 | 27925828轉219 |  | 安湖里 |

|         |   |     |       |              |      |                             |
|---------|---|-----|-------|--------------|------|-----------------------------|
|         |   | 邊宇軒 | 里幹事   | 27925828轉221 |      | 秀湖里                         |
|         |   | 王榮發 | 里幹事   | 27925828轉215 |      | 安泰里                         |
|         |   | 周妍伶 | 里幹事   | 27925828轉260 |      | 金湖里                         |
|         |   | 黃秀文 | 里幹事   | 27925828轉223 |      | 康寧里                         |
|         |   | 李澤堯 | 里幹事   | 27925828轉256 |      | 明湖里                         |
|         |   | 黃建祐 | 里幹事   | 27925828轉216 |      | 蘆洲里                         |
|         |   | 趙偉勝 | 里幹事   | 27925828轉250 |      | 麗山里                         |
|         |   | 李園昕 | 里幹事   | 27925828轉452 |      | 寶湖里                         |
|         |   | 蘇嘉穎 | 里幹事   | 27925828轉453 |      | 南湖里                         |
|         | 災情通報人員<br>任務：通報災情<br>予權責機關              | 姓名  | 職務    | 辦公室電話        | 行動電話 | 電子信箱                        |
|         |   | 黃穗蘋 | 民政課課長 | 27925828#210 |      | bl_alice@mail.taipei.gov.tw |
|         |   | 張嘉怡 | 視導    | 27925828#376 |      | bl-339@mail.taipei.gov.tw   |
|         |   | 蘇怡樺 | 課員    | 27925828#263 |      | bl-syh0@mail.taipei.gov.tw  |
|         | 災情查證人員<br>任務：確認由民<br>眾傳播及媒體傳<br>播災情知正確性 | 姓名  | 職務    | 辦公室電話        | 行動電話 | 責任區域                        |
| 同災情查察人員 |   |     |       |              |      |                             |
| 防汛搶險隊   | 編組任務<br>執行內容                            | 姓名  | 職務    | 辦公室電話        | 行動電話 | 責任區域                        |
|         | 沙包抽水機                                   | 黃錚男 | 經建課課長 | 27925828#282 |      | 內湖區                         |
|         | 沙包抽水機                                   | 黃崇哲 | 技士    | 27925828#287 |      | 內湖區                         |



臺北市文山區公所108年度淹水災情人員與防汛搶險隊員編組表

| 直轄市、縣(市) |                                    | 臺北市文山區公所    |     |             |      |         |
|----------|------------------------------------|-------------|-----|-------------|------|---------|
| 災情通報專線   |                                    | 6629-0119   |     |             |      |         |
| 災情人員     | 災情查察人員<br>任務：巡察轄管<br>範圍，主動察覺<br>災情 | 姓名          | 職務  | 辦公室電話       | 行動電話 | 責任區域    |
|          |                                    | 古明晏         | 里幹事 | 02-29316933 |      | 景行里行政區域 |
|          |                                    | 陳姿伶         | 里幹事 | 02-86638808 |      | 景東里行政區域 |
|          |                                    | 黃怡仁         | 里幹事 | 02-29342273 |      | 景美里行政區域 |
|          |                                    | 謝木堂         | 里幹事 | 02-29322483 |      | 景慶里行政區域 |
|          |                                    | 于豪          | 里幹事 | 02-29306175 |      | 景仁里行政區域 |
|          |                                    | 蔡菊惠         | 里幹事 | 02-29349967 |      | 景華里行政區域 |
|          |                                    | 陳碧珠         | 里幹事 | 02-29313731 |      | 萬有里行政區域 |
|          |                                    | 張儷馨         | 里幹事 | 02-29330009 |      | 萬祥里行政區域 |
|          |                                    | 莊玉鈴         | 里幹事 | 02-29305047 |      | 萬隆里行政區域 |
|          |                                    | 董儀春         | 里幹事 | 02-86637176 |      | 萬年里行政區域 |
|          |                                    | 韓春梅         | 里幹事 | 02-29310147 |      | 萬和里行政區域 |
|          |                                    | 王椒芬         | 里幹事 | 02-29343389 |      | 萬盛里行政區域 |
|          |                                    | 陳啟昇         | 里幹事 | 02-29324127 |      | 興豐里行政區域 |
|          |                                    | 陳辰鐘         | 里幹事 | 02-86633587 |      | 興光里行政區域 |
|          |                                    | 林曉芬         | 里幹事 | 02-22304327 |      | 興家里行政區域 |
|          |                                    | 詹欽宇         | 里幹事 | 02-89312525 |      | 興得里行政區域 |
| 徐鈺婷      | 里幹事                                | 02-86635005 |     | 興業里行政區域     |      |         |
| 葉錦美      | 里幹事                                | 02-29327401 |     | 興安里行政區域     |      |         |
| 郭順尹      | 里幹事                                | 02-89321389 |     | 興福里行政區域     |      |         |

|                                    |      |             |                 |         |         |
|------------------------------------|------|-------------|-----------------|---------|---------|
| 災情查察人員<br>任務：巡察轄管<br>範圍，主動察覺<br>災情 | 吳珀芳  | 里幹事         | 02-29300117     |         | 興旺里行政區域 |
|                                    | 高進福  | 里幹事         | 02-29327577     |         | 興泰里行政區域 |
|                                    | 黃瓊恩  | 里幹事         | 02-29311528     |         | 興昌里行政區域 |
|                                    | 陳筱涵  | 里幹事         | 02-22365228     |         | 試院里行政區域 |
|                                    | 林書仰  | 里幹事         | 02-29365522#217 |         | 華興里行政區域 |
|                                    | 張玟瑩  | 里幹事         | 02-29385198     |         | 明義里行政區域 |
|                                    | 張惠婷  | 里幹事         | 02-22340391     |         | 明興里行政區域 |
|                                    | 陳淳怡  | 里幹事         | 02-29394256     |         | 木柵里行政區域 |
|                                    | 詹汝瑛  | 里幹事         | 02-29397162     |         | 木新里行政區域 |
|                                    | 鄭心惠  | 里幹事         | 02-29375586     |         | 順興里行政區域 |
|                                    | 葉桂海  | 里幹事         | 02-29378896     |         | 樟林里行政區域 |
|                                    | 范世川  | 里幹事         | 02-29376288     |         | 樟新里行政區域 |
|                                    | 陳妍臻  | 里幹事         | 02-86615958     |         | 樟腳里行政區域 |
|                                    | 張家綺  | 里幹事         | 02-22393399     |         | 萬芳里行政區域 |
|                                    | 蘇立文  | 里幹事         | 02-22393029     |         | 博嘉里行政區域 |
|                                    | 林文譔  | 里幹事         | 02-29390401     |         | 萬興里行政區域 |
|                                    | 張明鋒  | 里幹事         | 02-22342099     |         | 指南里行政區域 |
|                                    | 張恆飴  | 里幹事         | 02-29381885     |         | 老泉里行政區域 |
|                                    | 陳淳怡代 | 里幹事         | 02-29399569     |         | 忠順里行政區域 |
|                                    | 鄭武哲  | 里幹事         | 02-22303144     |         | 萬美里行政區域 |
| 吳世寧                                | 里幹事  | 02-29392769 |                 | 政大里行政區域 |         |
| 黃偕文                                | 里幹事  | 02-22346605 |                 | 樟文里行政區域 |         |
| 曲兆昇                                | 里幹事  | 02-86633016 |                 | 興邦里行政區域 |         |
| 曾桂香                                | 里幹事  | 02-29376856 |                 | 樟樹里行政區域 |         |
| 災情查證人員                             | 姓名   | 職務          | 辦公室電話           | 行動電話    | 責任區域    |

|                       |              |     |                 |                 |                           |                                |
|-----------------------|--------------|-----|-----------------|-----------------|---------------------------|--------------------------------|
| 任務：確認由民眾傳播及媒體傳播災情知正確性 | 同附表災情查察人員    |     |                 |                 |                           |                                |
|                       | 災情通報人員       | 姓名  | 職務              | 辦公室電話           | 行動電話                      | 電子信箱                           |
|                       | 任務：通報災情予權責機關 | 高真  | 課長              | 02-29365522#201 |                           | bs-maggie@mail.taipei.gov.tw   |
|                       |              | 鄭全祐 | 視導              | 02-29365522#208 |                           | bs-hannibal@mail.taipei.gov.tw |
| 林美淑                   |              | 課員  | 02-29365522#213 |                 | bs-may@mail.taipei.gov.tw |                                |
| 防汛搶險隊                 | 編組任務執行內容     | 姓名  | 職務              | 辦公室電話           | 行動電話                      | 責任區域                           |
|                       | 砂包、抽水機調度     | 黃建銘 | 課長              | 02-29365522#380 |                           | 文山區全區域                         |
|                       | 砂包、抽水機調度     | 黃信朗 | 技佐              | 02-29365522#383 |                           | 文山區全區域                         |
|                       | 協助災民撤離       | 謝木堂 | 里幹事             | 02-29365522#230 |                           | 文山區景慶里                         |
|                       | 協助災民撤離       | 吳珀芳 | 里幹事             | 02-29365522#227 |                           | 文山區興旺里                         |
|                       | 協助災民撤離       | 陳辰鐘 | 里幹事             | 02-29365522#229 |                           | 文山區興光里                         |

臺北市北投區公所108年度淹水災情人員與防汛搶險隊員編組表

|          |                            |                        |     |              |      |      |
|----------|----------------------------|------------------------|-----|--------------|------|------|
| 直轄市、縣(市) |                            | 臺北市北投區公所               |     |              |      |      |
| 災情通報專線   |                            | 66108001~8 (本區應變中心成立時) |     |              |      |      |
| 災情人員     | 災情查察人員<br>任務：巡察轄管範圍，主動察覺災情 | 姓名                     | 職務  | 辦公室電話        | 行動電話 | 責任區域 |
|          |                            | 林貞融                    | 里幹事 | 28912105#241 |      | 建民里  |
|          |                            | 周庭漢                    | 里幹事 | 28912105#242 |      | 文林里  |
|          |                            | 賴楨元                    | 里幹事 | 28912105#243 |      | 石牌里  |
|          |                            | 廖慧玲                    | 里幹事 | 28912105#244 |      | 福興里  |
|          |                            | 陳維修                    | 里幹事 | 28912105#232 |      | 榮光里  |
|          |                            | 冼秋霞                    | 里幹事 | 28912105#240 |      | 榮華里  |
|          |                            | 陳勝鴻                    | 里幹事 | 28912105#231 |      | 裕民里  |
|          |                            | 汪倫                     | 里幹事 | 28912105#239 |      | 振華里  |
|          |                            | 葉于銘                    | 里幹事 | 28912105#230 |      | 永和里  |
|          |                            | 陳幼倩                    | 里幹事 | 28912105#238 |      | 永欣里  |
|          |                            | 涂崇宇                    | 里幹事 | 28912105#229 |      | 永明里  |
|          |                            | 陳依岑                    | 里幹事 | 28912105#237 |      | 東華里  |
|          |                            | 洪莉婷                    | 里幹事 | 28912105#228 |      | 吉利里  |
|          |                            | 涂福賢                    | 里幹事 | 28912105#236 |      | 吉慶里  |
|          |                            | 許晏誠                    | 里幹事 | 28912105#227 |      | 尊賢里  |
|          |                            | 余仲輝                    | 里幹事 | 28912105#235 |      | 立賢里  |
| 翁淑娟      | 里幹事                        | 28912105#226           |     | 立農里          |      |      |
| 陳致維      | 里幹事                        | 28912105#234           |     | 八仙里          |      |      |

|                            |      |     |              |      |                                |
|----------------------------|------|-----|--------------|------|--------------------------------|
|                            | 蕭豫平  | 里幹事 | 28912105#262 |      | 洲美里                            |
|                            | 劉昆鑫  | 里幹事 | 28912105#264 |      | 奇岩里                            |
|                            | 周冠宇  | 里幹事 | 28912105#261 |      | 清江里                            |
|                            | 黃品堯  | 里幹事 | 28912105#263 |      | 中央里                            |
|                            | 潘奕呈  | 里幹事 | 28912105#248 |      | 長安里                            |
|                            | 湯凱傑  | 里幹事 | 28912105#252 |      | 大同里                            |
|                            | 傅俊維  | 里幹事 | 28912105#247 |      | 溫泉里                            |
|                            | 賴東麟  | 里幹事 | 28912105#251 |      | 林泉里                            |
|                            | 唐健銘  | 里幹事 | 28912105#246 |      | 中心里                            |
|                            | 林敬倫  | 里幹事 | 28912105#250 |      | 中庸里                            |
|                            | 蘇雅如  | 里幹事 | 28912105#245 |      | 開明里                            |
|                            | 謝安婷  | 里幹事 | 28912105#249 |      | 中和里                            |
|                            | 黃詠擘  | 里幹事 | 28912105#256 |      | 智仁里                            |
|                            | 王昭元  | 里幹事 | 28912105#260 |      | 秀山里                            |
|                            | 莊倍原  | 里幹事 | 28912105#255 |      | 文化里                            |
|                            | 陳錦田  | 里幹事 | 28912105#259 |      | 豐年里                            |
|                            | 陳聰榮  | 里幹事 | 28912105#254 |      | 稻香里                            |
|                            | 劉肇堂  | 里幹事 | 28912105#258 |      | 桃源里                            |
|                            | 陳熾宇  | 里幹事 | 28912105#253 |      | 一德里                            |
|                            | 戴麗華  | 里幹事 | 28912105#257 |      | 關渡里                            |
|                            | 侯筌譯  | 里幹事 | 28912105#266 |      | 泉源里                            |
|                            | 吳典附  | 里幹事 | 28912105#268 |      | 湖山里                            |
|                            | 連佑竹  | 里幹事 | 28912105#265 |      | 大屯里                            |
|                            | 莊馨豪  | 里幹事 | 28912105#267 |      | 湖田里                            |
| 災情通報人員<br>任務：通報災情予權責<br>機關 | 姓名   | 職務  | 辦公室電話        | 行動電話 | 電子信箱                           |
|                            | 劉李玉梅 | 課員  | 28912105#212 |      | bo_mey@mail.taipei.gov.tw      |
|                            | 王岱坤  | 課長  | 28912105#211 |      | bo_kunmay16@mail.taipei.gov.tw |
|                            | 王錦莉  | 課員  | 28912105#214 |      | bo_li@mail.taipei.gov.tw       |

|       |   |         |    |              |      |       |
|-------|---|---------|----|--------------|------|-------|
|       | 災情查證人員<br>任務：確認由民眾傳播<br>及媒體傳播災情知正確<br>性 | 姓名      | 職務 | 辦公室電話        | 行動電話 | 責任區域  |
|       |   | 同災情查察人員 |    |              |      |       |
|       | 編組任務執行內容                                | 姓名      | 職務 | 辦公室電話        | 行動電話 | 責任區域  |
| 防汛搶險隊 | 沙包、小型抽水機調度<br>及區內輕微災情搶救                 | 宋英頤     | 課長 | 28912105#281 |      | 北投區全區 |
|       | 沙包、小型調度及區內<br>輕微災情搶救                    | 林瑛樟     | 技士 | 28912105#288 |      | 北投區全區 |

臺北市松山區公所108年度淹水災情人員與防汛搶險隊員編組表

| 直轄市、縣(市) |                                    | 臺北市松山區公所     |     |              |      |      |
|----------|------------------------------------|--------------|-----|--------------|------|------|
| 災情通報專線   |                                    | 6615-0119    |     |              |      |      |
| 災情人員     | 災情查察人員<br>任務：巡察轄管<br>範圍，主動察覺<br>災情 | 姓名           | 職務  | 辦公室電話        | 行動電話 | 責任區域 |
|          |                                    | 詹雅菁          | 里幹事 | 87878787#836 |      | 莊敬里  |
|          |                                    | 翁嘉宏          | 里幹事 | 87878787#837 |      | 東榮里  |
|          |                                    | 羅家嫻          | 里幹事 | 87878787#832 |      | 三民里  |
|          |                                    | 吳蓬英          | 里幹事 | 87878787#838 |      | 新益里  |
|          |                                    | 葉昇樺          | 里幹事 | 87878787#834 |      | 富錦里  |
|          |                                    | 鄭雅馨          | 里幹事 | 87878787#839 |      | 新東里  |
|          |                                    | 莊琬婷          | 里幹事 | 87878787#833 |      | 富泰里  |
|          |                                    | 高育萱          | 里幹事 | 87878787#835 |      | 介壽里  |
|          |                                    | 賴佳利          | 里幹事 | 87878787#848 |      | 精忠里  |
|          |                                    | 陳珈玟          | 里幹事 | 87878787#816 |      | 東光里  |
|          |                                    | 陳義軍          | 里幹事 | 87878787#854 |      | 龍田里  |
|          |                                    | 鄭宇劭          | 里幹事 | 87878787#855 |      | 東昌里  |
|          |                                    | 王之寓          | 里幹事 | 87878787#849 |      | 東勢里  |
|          |                                    | 陳致叡          | 里幹事 | 87878787#852 |      | 中華里  |
|          |                                    | 王鈺方          | 里幹事 | 87878787#851 |      | 民有里  |
|          |                                    | 洪清弘          | 里幹事 | 87878787#851 |      | 民福里  |
|          |                                    | 陳鈺婷          | 里幹事 | 87878787#850 |      | 松基里  |
| 紀皓罡      | 里幹事                                | 87878787#845 |     | 慈祐里          |      |      |
| 冀柔姍      | 里幹事                                | 87878787#840 |     | 安平里          |      |      |
| 呂煜齡      | 里幹事                                | 87878787#847 |     | 鵬程里          |      |      |

|       |   |           |     |              |      |                               |
|-------|---|-----------|-----|--------------|------|-------------------------------|
|       |   | 吳秉岳       | 里幹事 | 87878787#842 |      | 自強里                           |
|       |   | 吳玉玲       | 里幹事 | 87878787#841 |      | 吉祥里                           |
|       |   | 吳雅嬋       | 里幹事 | 87878787#844 |      | 新聚里                           |
|       |   | 劉冠宏       | 里幹事 | 87878787#846 |      | 復盛里                           |
|       |   | 李濡炆       | 里幹事 | 87878787#861 |      | 中正里                           |
|       |   | 劉晉成       | 里幹事 | 87878787#858 |      | 中崙里                           |
|       |   | 江金樹       | 里幹事 | 87878787#862 |      | 美仁里                           |
|       |   | 許銘倉       | 里幹事 | 87878787#860 |      | 吉仁里                           |
|       |   | 郭巧利       | 里幹事 | 87878787#856 |      | 敦化里                           |
|       |   | 謝欣蓉       | 里幹事 | 87878787#859 |      | 復源里                           |
|       |   | 張雅美       | 里幹事 | 87878787#857 |      | 復建里                           |
|       |   | 蘇玉琦       | 里幹事 | 87878787#863 |      | 復勢里                           |
|       |   | 章秋棉       | 里幹事 | 87878787#843 |      | 福成里                           |
|       | 災情通報人員<br>任務：通報災情予<br>權責機關              | 姓名        | 職務  | 辦公室電話        | 行動電話 | 電子信箱                          |
|       |   | 李鎮成       | 課長  | 87878787#811 |      | bh_ssda066@mail.taipei.gov.tw |
|       |   | 王俊明       | 視導  | 87878787#168 |      | bh_ssda006@mail.taipei.gov.tw |
|       |   | 林子敬       | 課員  | 87878787#830 |      | bh_ssda058@mail.taipei.gov.tw |
|       | 災情查證人員<br>任務：確認由民眾<br>傳播及媒體傳播災<br>情知正確性 | 姓名        | 職務  | 辦公室電話        | 行動電話 | 責任區域                          |
|       |   | 同「災情查察人員」 |     |              |      |                               |
| 防汛搶險隊 | 編組任務<br>執行內容                            | 姓名        | 職務  | 辦公室電話        | 行動電話 | 責任區域                          |
|       | 沙包、抽水機調度                                | 周君鴻       | 課長  | 87878787#881 |      | 松山區                           |
|       | 沙包、抽水機調度                                | 陳秋桂       | 技士  | 87878787#887 |      | 松山區                           |



臺北市信義區公所108年度淹水災情人員與防汛搶險隊員編組表

| 直轄市、縣(市) |                                    | 臺北市信義區公所   |     |              |      |        |
|----------|------------------------------------|--|-----|--------------|------|--------|
| 災情通報專線   |                                    | 66380119、66385931~66385939(災害應變中心成立時)、0963352581(平時) |     |              |      |        |
| 災情人員     | 災情查察人員<br>任務：巡察轄管<br>範圍，主動察覺<br>災情 | 姓名   | 職務  | 辦公室電話        | 行動電話 | 責任區域   |
|          |                                    | 方建中  | 里幹事 | 27239777轉840 |      | 信義區西村里 |
|          |                                    | 林恒如  | 里幹事 | 27239777轉835 |      | 信義區正和里 |
|          |                                    | 陳玫琦  | 里幹事 | 27239777轉817 |      | 信義區興隆里 |
|          |                                    | 陳巧玲  | 里幹事 | 27239777轉826 |      | 信義區中興里 |
|          |                                    | 陳幼瓊  | 里幹事 | 27239777轉813 |      | 信義區新仁里 |
|          |                                    | 蘇莉仙  | 里幹事 | 27239777轉830 |      | 信義區興雅里 |
|          |                                    | 江世安  | 里幹事 | 27239777轉833 |      | 信義區敦厚里 |
|          |                                    | 戴志誼  | 里幹事 | 27239777轉816 |      | 信義區廣居里 |
|          |                                    | 王威榮  | 里幹事 | 27239777轉832 |      | 信義區安康里 |
|          |                                    | 蘇耿賢  | 里幹事 | 27239777轉825 |      | 信義區六藝里 |
|          |                                    | 黃美華  | 里幹事 | 27239777轉827 |      | 信義區雅祥里 |
|          |                                    | 高崇真  | 里幹事 | 27239777轉847 |      | 信義區五常里 |
|          |                                    | 廖日琴  | 里幹事 | 27239777轉828 |      | 信義區五全里 |
|          |                                    | 李繼源  | 里幹事 | 27239777轉853 |      | 信義區永吉里 |
|          |                                    | 徐文鈴  | 里幹事 | 27239777轉845 |      | 信義區長春里 |
|          |                                    | 陶振新  | 里幹事 | 27239777轉824 |      | 信義區四育里 |
| 徐瑞雯      | 里幹事                                | 27239777轉841   |     | 信義區四維里       |      |        |
| 李慧玟      | 里幹事                                | 27239777轉839   |     | 信義區永春里       |      |        |
| 林家旗      | 里幹事                                | 27239777轉837   |     | 信義區富台里       |      |        |
| 胡秀芬      | 里幹事                                | 27239777轉836   |     | 信義區國業里       |      |        |

|  |                            |     |     |              |      |                             |
|--|----------------------------|-----|-----|--------------|------|-----------------------------|
|  |                            | 簡寶玉 | 里幹事 | 27239777轉843 |      | 信義區松隆里                      |
|  |                            | 林家璟 | 里幹事 | 27239777轉829 |      | 信義區松友里                      |
|  |                            | 黃專勝 | 里幹事 | 27239777轉846 |      | 信義區松光里                      |
|  |                            | 蕭秀麗 | 里幹事 | 27239777轉815 |      | 信義區中坡里                      |
|  |                            | 林彥君 | 里幹事 | 27239777轉838 |      | 信義區中行里                      |
|  |                            | 何美芳 | 里幹事 | 27239777轉823 |      | 信義區大道里                      |
|  |                            | 黃文欽 | 里幹事 | 27239777轉854 |      | 信義區大仁里                      |
|  |                            | 林港  | 里幹事 | 27239777轉814 |      | 信義區景新里                      |
|  |                            | 謝宏聖 | 里幹事 | 27239777轉834 |      | 信義區惠安里                      |
|  |                            | 黃亭惠 | 里幹事 | 27239777轉822 |      | 信義區三張里                      |
|  |                            | 張齡瑄 | 里幹事 | 27239777轉807 |      | 信義區三犁里                      |
|  |                            | 魏純勇 | 里幹事 | 27239777轉850 |      | 信義區六合里                      |
|  |                            | 凌國峻 | 里幹事 | 27239777轉808 |      | 信義區泰和里                      |
|  |                            | 邱淑惠 | 里幹事 | 27239777轉821 |      | 信義區景聯里                      |
|  |                            | 陳羿璇 | 里幹事 | 27239777轉849 |      | 信義區景勤里                      |
|  |                            | 黃純璽 | 里幹事 | 27239777轉820 |      | 信義區雙和里                      |
|  |                            | 吳開澤 | 里幹事 | 27239777轉844 |      | 信義區嘉興里                      |
|  |                            | 蔡孟峰 | 里幹事 | 27239777轉842 |      | 信義區黎順里                      |
|  |                            | 鍾瑞萱 | 里幹事 | 27239777轉848 |      | 信義區黎平里                      |
|  |                            | 羅文秀 | 里幹事 | 27239777轉851 |      | 信義區黎忠里                      |
|  |                            | 吳振戊 | 里幹事 | 27239777轉852 |      | 信義區黎安里                      |
|  | 災情通報人員<br>任務：通報災情予<br>權責機關 | 姓名  | 職務  | 辦公室電話        | 行動電話 | 電子信箱                        |
|  |                            | 臧傑  | 課長  | 27239777轉800 |      | bp-10439@mail.taipei.gov.tw |
|  |                            | 歐怡君 | 課員  | 27239777轉858 |      | bp-10362@mail.taipei.gov.tw |
|  |                            | 許瑜均 | 視導  | 27239777轉819 |      | bp-10433@mail.taipei.gov.tw |
|  |                            | 姓名  | 職務  | 辦公室電話        | 行動電話 | 責任區域                        |

|       |  |         |    |              |      |          |
|-------|--|---------|----|--------------|------|----------|
|       | 災情查證人員(同災情查察人員)<br>任務：確認由民眾傳播及媒體傳播災情知正確性 | 同災情查察人員 |    |              |      |          |
| 防汛搶險隊 | 編組任務<br>執行內容                             | 姓名      | 職務 | 辦公室電話        | 行動電話 | 責任區域     |
|       | 沙包、抽水機調度<br>事項                           | 張植善     | 課長 | 27239777轉630 |      | 臺北市信義區全區 |
|       | 沙包、抽水機調度<br>事項                           | 陳俊哲     | 技佐 | 27239777轉636 |      | 臺北市信義區全區 |

臺北市南港區公所108年度淹水災情人員與防汛搶險隊員編組表

|          |                                |                               |     |                |      |      |
|----------|--------------------------------|-------------------------------|-----|----------------|------|------|
| 直轄市、縣(市) |                                | 臺北市南港區公所                      |     |                |      |      |
| 災情通報專線   |                                | (平時)27831343 (災害應變期間)66160119 |     |                |      |      |
| 災情人員     | 災情查察人員<br>任務：巡察轄管範圍，主動察覺<br>災情 | 姓名                            | 職務  | 辦公室電話          | 行動電話 | 責任區域 |
|          |                                | 黃珮縵                           | 里幹事 | 27831343 # 871 |      | 南港里  |
|          |                                | 林文智                           | 里幹事 | 27831343 # 873 |      | 中南里  |
|          |                                | 林東山                           | 里幹事 | 27831343 # 882 |      | 新富里  |
|          |                                | 陳金珠                           | 里幹事 | 27831343 # 872 |      | 三重里  |
|          |                                | 張瀚章                           | 里幹事 | 27831343 # 878 |      | 東新里  |
|          |                                | 呂欣倫                           | 里幹事 | 27831343 # 878 |      | 重陽里  |
|          |                                | 余新妹                           | 里幹事 | 27831343 # 879 |      | 東明里  |
|          |                                | 林晏菽                           | 里幹事 | 27831343 # 874 |      | 西新里  |
|          |                                | 王健驊                           | 里幹事 | 27831343 # 886 |      | 新光里  |
|          |                                | 于繼禎                           | 里幹事 | 27831343 # 880 |      | 玉成里  |
|          |                                | 黃明發                           | 里幹事 | 27831343 # 883 |      | 合成里  |
|          |                                | 徐光正                           | 里幹事 | 27831343 # 885 |      | 聯成里  |
|          |                                | 彭國樑                           | 里幹事 | 27831343 # 889 |      | 成福里  |
|          |                                | 徐坤成                           | 里幹事 | 27831343 # 884 |      | 萬福里  |
|          |                                | 黃于榕                           | 里幹事 | 27831343 # 887 |      | 鴻福里  |
| 王派鐘      | 里幹事                            | 27831343 # 888                |     | 百福里            |      |      |

|     |     |                |  |     |
|-----|-----|----------------|--|-----|
| 盧鈺瑜 | 里幹事 | 27831343 # 881 |  | 仁福里 |
| 謝旭洲 | 里幹事 | 27831343 # 875 |  | 中研里 |
| 潘泐全 | 里幹事 | 27831343 # 877 |  | 九如里 |
| 陳昶安 | 里幹事 | 27831343 # 876 |  | 舊莊里 |

|       |   |         |                |                |  |  |
|-------|---|---------|----------------|----------------|--|--|
|       | 災情通報人員<br>任務：通報災情<br>予權責機關              | 姓名      | 職務             | 辦公室電話          | 行動電話   | 電子信箱   |
|       |   | 吳義彬     | 課長             | 27831343 # 898 |  | <a href="mailto:ng_042@mail.taipei.gov.tw">ng_042@mail.taipei.gov.tw</a> |
|       |   | 邱裕原     | 視導             | 27831343 # 895 |  | ng_0535@mail.taipei.gov.tw   |
|       | 吳秉翰                                     | 課員      | 27831343 # 864 |                | <a href="mailto:ng_0638@mail.taipei.gov.tw">ng_0638@mail.taipei.gov.tw</a> |  |
|       | 災情查證人員<br>任務：確認由民<br>眾傳播及媒體傳<br>播災情知正確性 | 姓名      | 職務             | 辦公室電話          | 行動電話   | 責任區域   |
|       |   | 同災情查察人員 |                |                |  |  |
| 防汛搶險隊 | 編組任務<br>執行內容                            | 姓名      | 職務             | 辦公室電話          | 行動電話   | 責任區域   |
|       | 沙包、抽水機調<br>度事項                          | 王福慶     | 課長             | 27831343 # 810 |  | 臺北市南港區   |
|       | 沙包、抽水機調<br>度事項                          | 林昱甫     | 技佐             | 27831343 # 816 |  | 臺北市南港區   |

臺北市萬華區公所108年度淹水災情人員與防汛搶險隊員編組表

| 直轄市、縣(市) |                            | 臺北市萬華區公所        |     |                 |      |      |
|----------|----------------------------|-----------------|-----|-----------------|------|------|
| 災情通報專線   |                            | (02)66309119    |     |                 |      |      |
| 災情人員     | 災情查察人員<br>任務：巡察轄管範圍，主動察覺災情 | 姓名              | 職務  | 辦公室電話           | 行動電話 | 責任區域 |
|          |                            | 馮翠英             | 里幹事 | 02-23064468#125 |      | 福星   |
|          |                            | 廖銳繁             | 里幹事 | 02-23064468#138 |      | 萬壽   |
|          |                            | 龍彥穎             | 里幹事 | 02-23064468#139 |      | 西門   |
|          |                            | 楊詠恩             | 里幹事 | 02-23064468#121 |      | 新起   |
|          |                            | 邱君洋             | 里幹事 | 02-23064468#138 |      | 菜園   |
|          |                            | 林淑真             | 里幹事 | 02-23064468#137 |      | 青山   |
|          |                            | 郭任軒             | 里幹事 | 02-23064468#137 |      | 富民   |
|          |                            | 鄭毓芬             | 里幹事 | 02-23064468#136 |      | 福音   |
|          |                            | 陳碧鳳             | 里幹事 | 02-23064468#136 |      | 仁德   |
|          |                            | 徐鳳珠             | 里幹事 | 02-23064468#135 |      | 富福   |
|          |                            | 許如松             | 里幹事 | 02-23064468#135 |      | 柳鄉   |
|          |                            | 張台青             | 里幹事 | 02-23064468#132 |      | 雙園   |
|          |                            | 陳冠志             | 里幹事 | 02-23064468#134 |      | 糖廍   |
|          |                            | 游惠芝             | 里幹事 | 02-23064468#134 |      | 和平   |
|          |                            | 溫美婕             | 里幹事 | 02-23064468#133 |      | 綠堤   |
|          |                            | 林婉禎             | 里幹事 | 02-23064468#133 |      | 華江   |
|          |                            | 高天祥             | 里幹事 | 02-23064468#132 |      | 頂碩   |
|          |                            | 葉芬蘭             | 里幹事 | 02-23064468#129 |      | 日善   |
|          |                            | 劉語瑄             | 里幹事 | 02-23064468#130 |      | 忠德   |
| 呂美香      | 里幹事                        | 02-23064468#130 |     | 孝德              |      |      |
| 林奕澤      | 里幹事                        | 02-23064468#131 |     | 和德              |      |      |
| 黃鈺鈞      | 里幹事                        | 02-23064468#131 |     | 錦德              |      |      |

|  |                |                            |                 |                 |                           |       |
|--|----------------|----------------------------|-----------------|-----------------|---------------------------|-------|
|  |                | 洪雪琪                        | 里幹事             | 02-23064468#129 |                           | 全德    |
|  |                | 王建麟                        | 里幹事             | 02-23064468#128 |                           | 保德    |
|  |                | 盛楚美                        | 里幹事             | 02-23064468#126 |                           | 銘德    |
|  |                | 李崇安                        | 里幹事             | 02-23064468#127 |                           | 榮德    |
|  |                | 鄭大正                        | 里幹事             | 02-23064468#127 |                           | 壽德    |
|  |                | 吳雨蓁                        | 里幹事             | 02-23064468#126 |                           | 興德    |
|  |                | 張良豪                        | 里幹事             | 02-23064468#128 |                           | 華中    |
|  |                | 歐嘉仁                        | 里幹事             | 02-23064468#141 |                           | 新忠    |
|  |                | 蔡雯因                        | 里幹事             | 02-23064468#143 |                           | 新和    |
|  |                | 方美慧                        | 里幹事             | 02-23064468#142 |                           | 新安    |
|  |                | 柯佳利                        | 里幹事             | 02-23064468#141 |                           | 日祥    |
|  |                | 張峻萁                        | 里幹事             | 02-23064468#142 |                           | 忠貞    |
|  |                | 廖豈右                        | 里幹事             | 02-23064468#143 |                           | 凌霄    |
|  |                | 郭業銘                        | 里幹事             | 02-23064468#139 |                           | 騰雲    |
|  |                | 災情通報人員<br>任務：通報災情予權<br>責機關 | 姓名              | 職務              | 辦公室電話                     | 行動電話  |
| 呂明珠  | 課長             |                            | 02-23064468#110 |                 | wh-073@mail.taipei.gov.tw |       |
| 黃玉龍  | 視導             |                            | 02-23064468#160 |                 | wh-062@mail.taipei.gov.tw |       |
| 張丞鞍  | 課員             |                            | 02-23064468#118 |                 | wh-203@mail.taipei.gov.tw |       |
| 災情查證人員(同災情<br>查察人員)<br>任務：確認由民眾傳<br>播及媒體傳播災情知<br>正確性 | 姓名             | 職務                         | 辦公室電話           | 行動電話            | 責任區域                      |       |
|  | 同災情查察人員        |                            |                 |                 |                           |       |
| 防汛搶險隊  | 編組任務<br>執行內容   | 姓名                         | 職務              | 辦公室電話           | 行動電話                      | 責任區域  |
|  | 沙包、抽水機調度事<br>項 | 周瑞祥                        | 課長              | 02-23064468#270 |                           | 萬華區全區 |
|  | 沙包、抽水機調度事<br>項 | 陳韋廷                        | 課員              | 02-23064468#281 |                           | 萬華區全區 |



## 附錄七、臺北市政府防汛器材資源表

### 一、大型移動式抽水機

| 編號    | 使用單位 | 存放地點   | 地址                   | 保管人 | 連絡電話 | 馬力<br>(HP) | 口徑<br>(英吋) | 額訂揚程<br>(M) | 抽水量<br>(CMS) | 抽水機種類 |
|-------|------|--------|----------------------|-----|------|------------|------------|-------------|--------------|-------|
| 北市-01 | 抽管一科 | 中山抽水站  | 臺北市中山區濱江街97號         | 吳培銓 |      | 139        | 12         | 10          | 0.3          | 自吸式   |
| 北市-02 | 抽管一科 | 中山抽水站  | 臺北市中山區濱江街97號         | 吳培銓 |      | 139        | 12         | 10          | 0.3          | 自吸式   |
| 北市-03 | 抽管二科 | 福林抽水站  | 臺北市士林區中山北路6段2巷1號     | 鄭添全 |      | 139        | 12         | 10          | 0.3          | 自吸式   |
| 北市-04 | 抽管二科 | 福林抽水站  | 臺北市士林區中山北路6段2巷1號     | 徐志雄 |      | 139        | 12         | 10          | 0.3          | 自吸式   |
| 北市-05 | 抽管二科 | 福林抽水站  | 臺北市士林區中山北路6段2巷1號     | 鄭添全 |      | 139        | 12         | 10          | 0.3          | 自吸式   |
| 北市-06 | 抽管一科 | 中山抽水站  | (臺北市中山區濱江街97號)       | 吳培銓 |      | 139        | 12         | 10          | 0.3          | 自吸式   |
| 北市-07 | 抽管二科 | 福林抽水站  | 臺北市士林區中山北路6段2巷1號     | 巫宗達 |      | 139        | 12         | 10          | 0.3          | 自吸式   |
| 北市-08 | 抽管一科 | 中山抽水站  | (臺北市中山區濱江街97號)       | 吳培銓 |      | 139        | 12         | 10          | 0.3          | 自吸式   |
| 北市-09 | 抽管二科 | 社子島抽水站 | 臺北市士林區延平北路7段106巷358號 | 凌建峯 |      | 139        | 12         | 10          | 0.3          | 自吸式   |

二、中、小型抽水機具清冊表

臺北市現有中小型移動式抽水機數量表

| 單位      |       | 口徑 (或馬力) 大小 |     |       |     |       |     |       |     |     | 合計 |     |
|---------|-------|-------------|-----|-------|-----|-------|-----|-------|-----|-----|----|-----|
|         |       | 1P          | 1英吋 | 1.5英吋 | 2英吋 | 2.5英吋 | 3英吋 | 3.5英吋 | 4英吋 | 5英吋 |    | 6英吋 |
| 臺北市政府   | 消防單位  |             |     |       |     |       |     |       |     |     |    |     |
|         | 水利單位  |             |     |       |     |       |     |       | 40  |     |    | 40  |
|         | 工務單位  |             |     |       | 3   |       | 5   |       | 13  |     |    | 21  |
|         | 建設單位  |             |     |       |     |       |     |       |     |     |    |     |
|         | 環保單位  |             |     |       |     |       | 2   |       |     |     | 2  | 4   |
| 臺北市各區公所 | 大安區公所 |             |     | 2     | 46  |       | 13  |       |     |     |    | 61  |
|         | 南港區公所 |             |     |       | 2   |       | 27  |       |     |     |    | 29  |
|         | 中山區公所 |             |     |       | 13  |       | 10  |       |     |     |    | 23  |
|         | 大同區公所 |             |     |       |     |       | 7   |       |     |     |    | 7   |
|         | 信義區公所 |             |     |       |     |       | 12  |       |     |     |    | 12  |
|         | 內湖區公所 |             |     |       |     |       | 21  |       |     |     |    | 21  |
|         | 中正區公所 |             |     |       | 4   |       | 14  |       |     |     |    | 18  |
|         | 松山區公所 |             |     |       |     |       | 24  |       |     |     |    | 24  |
|         | 萬華區公所 |             |     |       |     |       | 13  |       |     |     |    | 13  |
|         | 北投區公所 |             |     | 4     | 2   |       | 12  |       |     |     |    | 18  |
|         | 文山區公所 |             |     |       | 25  |       | 4   |       |     |     |    | 29  |
| 士林區公所   |       |             |     | 2     |     | 12    |     |       |     |     | 14 |     |
| 停車管理工程處 | 松德大樓  |             |     |       |     |       | 10  |       |     |     |    | 10  |
| 小計      |       |             |     | 6     | 97  |       | 186 |       | 53  |     | 2  | 344 |

臺北市政府(工務局)現有中小型移動式抽水機數量清冊

| 項次 | 單位名稱                                   | 放置地點(含里) | 口徑 | 數量 | 操作人員       |             |        | 備註<br>編號                  |
|----|--|----------|----|----|------------|-------------|--------|---------------------------|
|    |  |          |    |    | 姓名         | 電話(公)       | 電話(行動) |                           |
| 1  | 水利工程處<br>河川管理科<br>北區管理站<br>(共3小隊)      | 高灘地北區管理站 | 4" | 13 | 林泰吉        | 02-28834360 |        | 負責士林、北投<br>等行政區           |
|    |  |          |    |    | 鄭愷崑        | 02-28834360 |        |                           |
| 2  | 水利工程處<br>河川管理科<br>東區管理站<br>(共2小隊)      | 高灘地東區管理站 | 4" | 7  | 吳俊億<br>許智強 | 02-27126390 |        | 負責中山、大<br>同、內湖、松山<br>等行政區 |
| 3  | 水利工程處<br>河川管理科<br>南區管理站<br>(共2小隊)      | 高灘地南區管理站 | 4" | 7  | 高澤正<br>高劍偉 | 02-23087318 |        | 負責中正、萬<br>華、大安等行政<br>區    |
| 4  | 水利工程處<br>雨水下水道工程科<br>抽水機動工務所<br>(共3小隊) | 抽水機動工務所  | 4" | 13 | 陳正欽        | 02-29372301 |        | 負責信義、南<br>港、文山等行政<br>區    |
|    |  |          |    |    | 陳秀明        | 02-29372851 |        |                           |

臺北市政府(工務局)現有中小型移動式抽水機數量清冊

| 項次 | 單位名稱            | 放置地點(含里)            | 口徑 | 數量 | 操作人員 |                        |        | 備註/編號 |
|----|-----------------|---------------------|----|----|------|------------------------|--------|-------|
|    |                 |                     |    |    | 姓名   | 電話(公)                  | 電話(行動) |       |
| 5  | 新工處養工隊<br>第一分隊  | 臺北市中山區新生北路2段78號     | 4" | 3  | 蔡明仁  | 2541-3092              |        | 自吸式   |
| 6  | 新工處養工隊<br>第二分隊  | 臺北市民權東路5段(臨)8之1號    | 4" | 2  | 林煜森  | 2793-0085<br>2793-0149 |        | 自吸式   |
| 7  | 新工處養工隊<br>第三分隊  | 中華路2段680號           | 4" | 2  | 黃永滢  | 2307-2805              |        | 自吸式   |
| 8  | 新工處養工隊<br>第四分隊  | 南港區港東街139號          | 4" | 2  | 蔡來福  | 2783-2524              |        | 自吸式   |
| 9  | 新工處養工隊<br>第五分隊  | 北投區致遠3路158號2樓       | 4" | 2  | 林俊雄  | 2822-6177              |        | 自吸式   |
| 10 | 新工處養工隊<br>第六分隊  | 景福街120號             | 4" | 2  | 徐孝俊  | 2931-3767              |        | 自吸式   |
| 11 | 公園處<br>圓山公園管理所  | 花博公園新生園區地下室         | 3" | 1  | 謝孟錡  | 2585-0192              |        |       |
| 12 | 公園處<br>陽明山公園管理所 | 士林區福林里中山北路5段378巷26號 | 3" | 1  | 何錦洲  | 02-28832130            |        |       |
| 13 | 公園處<br>南港公園管理所  | 南港公園水電班             | 3" | 1  | 簡家藩  | 02-27829937            |        |       |
| 14 | 公園處<br>花卉中心     | 內湖分隊辦公室             | 3" | 1  | 蘇建仁  | 02-26575727            |        |       |
| 15 | 公園處<br>園藝東區分隊   | 內湖區湖元里堤頂大道1段389號1樓  | 2" | 1  | 林繼進  | 02-87916654            |        |       |
| 16 | 公園處             | 萬華區騰雲里水源路199號       | 2" | 1  | 劉家仁  | 02-23071429            |        |       |

|    |                |         |    |   |     |             |  |
|----|----------------|---------|----|---|-----|-------------|--|
|    | 園藝西區分隊         |         |    |   |     |             |  |
| 17 | 公園處<br>園工隊水源苗圃 | 思源街水源苗圃 | 2" | 1 | 陳昆煜 | 02-23657697 |  |
| 18 | 青年所            | 青年公園水電班 | 3" | 1 | 林建忠 | 02-23032451 |  |

臺北市政府(環境保護局)現有中小型移動式抽水機數量清冊

| 項次 | 單位名稱    | 放置地點(含里)                      | 口徑 | 數量 | 操作人員 |              |        | 備註/編號    |
|----|---------|-------------------------------|----|----|------|--------------|--------|----------|
|    |         |                               |    |    | 姓名   | 電話(公)        | 電話(行動) |          |
| 19 | 溝渠清理第一隊 | 臺北市中山區朱馥里建國北路2段與興安街<br>交叉口橋孔下 | 3" | 1  | 許皓傑  | 02- 25161399 |        | 溝渠一隊-S01 |
| 20 | 溝渠清理第一隊 | 臺北市中山區朱馥里建國北路2段與興安街<br>交叉口橋孔下 | 6" | 1  | 許皓傑  | 02- 25161399 |        | 溝渠一隊-M01 |
| 21 | 溝渠清理第二隊 | 臺北市中山區行政里建國北路3段96-1號          | 3" | 1  | 吳光欽  | 02- 23914914 |        | 溝渠二隊-S02 |
| 22 | 溝渠清理第二隊 | 臺北市中山區行政里建國北路3段96-1號          | 6" | 1  | 吳光欽  | 02- 23914914 |        | 溝渠二隊-M02 |

臺北市(各區公所)現有中小型移動式抽水機數量清冊

| 項次 | 單位名稱     | 放置地點(含里)              | 口徑 | 數量 | 操作人員 |                       |        | 備註/編號 |
|----|----------|-----------------------|----|----|------|-----------------------|--------|-------|
|    |          |                       |    |    | 姓名   | 電話(公)                 | 電話(行動) |       |
| 23 | 臺北市大安區公所 | 臺北市大安區龍安里新生南路2段86號 B1 | 3" | 1  | 沈仕鴻  | (02)23511711轉<br>9301 |        | 區公所   |
| 24 | 臺北市大安區公所 | 臺北市大安區龍安里新生南路2段86號 B1 | 3" | 1  | 徐為杰  | (02)23511711轉<br>9303 |        | 區公所   |
| 25 | 臺北市大安區公所 | 臺北市大安區龍安里新生南路2段86號 B1 | 3" | 1  | 陳浩炫  | (02)23511711轉<br>9310 |        | 區公所   |

|    |          |                                 |      |   |     |                       |  |      |
|----|----------|---------------------------------|------|---|-----|-----------------------|--|------|
| 26 | 臺北市大安區公所 | 臺北市大安區龍安里新生南路2段86號 B1           | 3"   | 1 | 姜寧  | (02)23511711轉<br>9308 |  | 區公所  |
| 27 | 臺北市大安區公所 | 臺北市大安區龍安里新生南路2段86號 B1           | 2"   | 1 | 何雁純 | (02)23511711轉<br>9307 |  | 區公所  |
| 28 | 臺北市大安區公所 | 臺北市大安區龍安里新生南路2段86號 B1           | 2"   | 1 | 周芳儀 | (02)23511711轉<br>9306 |  | 區公所  |
| 29 | 臺北市大安區公所 | 臺北市大安區龍安里新生南路2段86號 B1           | 2"   | 1 | 沈仕鴻 | (02)23511711轉<br>9301 |  | 區公所  |
| 30 | 臺北市大安區公所 | 臺北市大安區龍安里新生南路2段86號 B1           | 2"   | 1 | 徐為杰 | (02)23511711轉<br>9303 |  | 區公所  |
| 31 | 臺北市大安區公所 | 臺北市大安區學府里基隆路3段155巷128號<br>(義芳居) | 3"   | 1 | 李淳琳 | (02) 87321732         |  | 預置定點 |
| 32 | 臺北市大安區公所 | 臺北市大安區學府里基隆路3段155巷128號<br>(義芳居) | 3"   | 1 | 李淳琳 | (02) 87321732         |  | 預置定點 |
| 33 | 臺北市大安區公所 | 臺北市大安區學府里基隆路3段155巷128號<br>(義芳居) | 3"   | 1 | 李淳琳 | (02) 87321732         |  | 預置定點 |
| 34 | 臺北市大安區公所 | 臺北市大安區學府里辛亥路3段284巷8-12號         | 3"   | 1 | 李淳琳 | (02) 87321732         |  | 預置定點 |
| 35 | 臺北市大安區公所 | 臺北市大安區學府里辛亥路3段284巷8-12號         | 3"   | 1 | 李淳琳 | (02) 87321732         |  | 預置定點 |
| 36 | 臺北市大安區公所 | 臺北市大安區芳和里樂業街99號 B1              | 1.5" | 1 | 黃種榮 | (02)87321187          |  | 里辦自購 |
| 37 | 臺北市大安區公所 | 臺北市大安區芳和里樂業街99號 B1              | 1.5" | 1 | 黃種榮 | (02)87321187          |  | 里辦自購 |

|    |          |                               |    |   |     |               |      |
|----|----------|-------------------------------|----|---|-----|---------------|------|
| 38 | 臺北市大安區公所 | 臺北市大安區民輝里新生南路1段105號           | 2" | 1 | 陳威禎 | (02) 27113757 |      |
| 39 | 臺北市大安區公所 | 臺北市大安區誠安里安東街28號               | 2" | 1 | 李有福 | (02) 27715532 |      |
| 40 | 臺北市大安區公所 | 臺北市大安區光武里敦化南路1段<br>160巷20號    | 2" | 1 | 韓修和 | (02) 87716300 |      |
| 41 | 臺北市大安區公所 | 臺北市大安區龍坡里泰順街13之1號             | 2" | 1 | 黃世詮 | (02) 23623674 |      |
| 42 | 臺北市大安區公所 | 臺北市大安區古風里泰順街60巷2-1號           | 2" | 1 | 孔憲娟 | (02) 33651622 |      |
| 43 | 臺北市大安區公所 | 臺北市大安區古莊里師大路102巷7號1樓          | 2" | 1 | 劉泓麟 | (02) 23621541 |      |
| 44 | 臺北市大安區公所 | 臺北市大安區龍安里和平東路1段199巷4-9<br>號1樓 | 2" | 1 | 洪秋甲 | (02) 23510479 |      |
| 45 | 臺北市大安區公所 | 臺北市大安區錦安里潮州街130巷3號1樓          | 2" | 1 | 龔志慧 | (02) 23515967 |      |
| 46 | 臺北市大安區公所 | 臺北市大安區福住里永康街47巷10之1號          | 2" | 1 | 李欣苡 | (02) 23222581 |      |
| 47 | 臺北市大安區公所 | 臺北市大安區龍安里新生南路2段86號 B1         | 2" | 1 | 藍再炘 | (02) 23511711 | 原永康里 |
| 48 | 臺北市大安區公所 | 臺北市大安區光明里信義路2段86巷26號          | 2" | 1 | 張惠銓 | (02) 23413350 |      |
| 49 | 臺北市大安區公所 | 臺北市大安區錦泰里杭州南路2段65巷10號         | 2" | 1 | 范燕淇 | (02) 23918123 |      |
| 50 | 臺北市大安區公所 | 臺北市大安區錦華里羅斯福2段35巷19弄6號        | 2" | 1 | 溫美珠 | (02) 23923999 |      |
| 51 | 臺北市大安區公所 | 臺北市大安區錦華里羅斯福2段35巷19弄6號        | 2" | 1 | 溫美珠 | (02) 23923999 |      |

|    |          |                                 |    |   |     |               |  |  |
|----|----------|---------------------------------|----|---|-----|---------------|--|--|
| 52 | 臺北市大安區公所 | 臺北市大安區龍雲里復興南路2段151巷43號          | 2" | 1 | 黃廣明 | (02) 27547302 |  |  |
| 53 | 臺北市大安區公所 | 臺北市大安區新龍里信義路3段134巷<br>82號2樓     | 2" | 1 | 李淑梅 | (02) 27067771 |  |  |
| 54 | 臺北市大安區公所 | 臺北市大安區住安里信義路4段30巷50弄7號          | 2" | 1 | 歐秀珠 | (02) 27550387 |  |  |
| 55 | 臺北市大安區公所 | 臺北市大安區通化里通化街19巷19號              | 2" | 1 | 周進財 | (02) 27019336 |  |  |
| 56 | 臺北市大安區公所 | 臺北市大安區臨江里通化街143巷33號1樓           | 2" | 1 | 劉勇雄 | (02) 27388269 |  |  |
| 57 | 臺北市大安區公所 | 臺北市大安區法治里通化街201號                | 2" | 1 | 林佩燕 | (02) 27386436 |  |  |
| 58 | 臺北市大安區公所 | 臺北市大安區全安里和平東路3段89巷19弄3<br>號1樓   | 2" | 1 | 林麗珠 | (02) 27368446 |  |  |
| 59 | 臺北市大安區公所 | 臺北市大安區群賢里和平東路2段311巷43弄<br>36號1樓 | 2" | 1 | 翁鴻源 | (02) 27003623 |  |  |
| 60 | 臺北市大安區公所 | 臺北市大安區群賢里和平東路2段311巷43弄<br>36號1樓 | 2" | 1 | 翁鴻源 | (02) 27003623 |  |  |
| 61 | 臺北市大安區公所 | 臺北市大安區群英里四維路198巷30弄9號           | 2" | 1 | 石忠勝 | (02) 27547207 |  |  |
| 62 | 臺北市大安區公所 | 臺北市大安區虎嘯里和平東路3段46-5號1樓          | 2" | 1 | 詹仲琪 | (02) 27373718 |  |  |
| 63 | 臺北市大安區公所 | 臺北市大安區臥龍里基隆路3段22巷5弄4號           | 2" | 1 | 邱奕承 | (02) 27388306 |  |  |



|    |          |                          |    |   |      |               |  |  |
|----|----------|--------------------------|----|---|------|---------------|--|--|
| 64 | 臺北市大安區公所 | 臺北市大安區龍淵里和平東路2段118巷2弄6號  | 2" | 1 | 汪吉秋  | (02) 23773535 |  |  |
| 65 | 臺北市大安區公所 | 臺北市大安區芳和里樂業街99號B1        | 2" | 1 | 黃種榮  | (02) 87321187 |  |  |
| 66 | 臺北市大安區公所 | 臺北市大安區黎元里辛亥路3段157巷24弄19號 | 2" | 1 | 柯邱素鑾 | (02) 27398081 |  |  |
| 67 | 臺北市大安區公所 | 臺北市大安區黎和里富陽街111號         | 2" | 1 | 羅英珍  | (02) 27380276 |  |  |
| 68 | 臺北市大安區公所 | 臺北市大安區黎和里富陽街111號         | 3" | 1 | 羅英珍  | (02) 27380276 |  |  |
| 69 | 臺北市大安區公所 | 臺北市大安區建倫里敦化南路1段233巷55號   | 2" | 1 | 林正達  | (02) 27118085 |  |  |
| 70 | 臺北市大安區公所 | 臺北市大安區敦安里仁愛路4段122巷44-1號  | 2" | 1 | 王復   | (02) 27849293 |  |  |
| 71 | 臺北市大安區公所 | 臺北市大安區正聲里光復南路260巷36之1號   | 2" | 1 | 陳秀蘭  | (02) 27113890 |  |  |
| 72 | 臺北市大安區公所 | 臺北市大安區敦煌里安和路1段135巷8號     | 2" | 1 | 傅吉田  | (02) 27047360 |  |  |
| 73 | 臺北市大安區公所 | 臺北市大安區華聲里光復南路72巷23弄2號1樓  | 2" | 1 | 陳金花  | (02) 27715309 |  |  |
| 74 | 臺北市大安區公所 | 臺北市大安區車層里延吉街156號4樓       | 2" | 1 | 施桂英  | (02) 27811400 |  |  |
| 75 | 臺北市大安區公所 | 臺北市大安區光信里延吉街236巷17號2樓    | 2" | 1 | 楊珮菱  | (02) 27032357 |  |  |
| 76 | 臺北市大安區公所 | 臺北市大安區學府里羅斯福路4段119巷66弄   | 3" | 1 | 李淳琳  | (02) 87321732 |  |  |

|    |          |                           |    |    |     |                       |  |                       |
|----|----------|---------------------------|----|----|-----|-----------------------|--|-----------------------|
|    |          | 6號                        |    |    |     |                       |  |                       |
| 77 | 臺北市大安區公所 | 臺北市大安區大學里溫州街74巷2弄4號1樓     | 2" | 1  | 吳沛璇 | (02)23622674          |  |                       |
| 78 | 臺北市大安區公所 | 臺北市大安區和安里信義路3段109之6號1樓    | 2" | 1  | 翁德東 | (02) 27040069         |  |                       |
| 79 | 臺北市大安區公所 | 臺北市大安區義村里忠孝東路3段248巷7弄4號1樓 | 2" | 1  | 潘明勳 | (02) 27119084         |  |                       |
| 80 | 臺北市大安區公所 | 臺北市大安區德安里四維路78號6樓         | 2" | 1  | 蔡銘宗 | (02)27049366          |  |                       |
| 81 | 臺北市大安區公所 | 臺北市大安區仁慈里復興南路1段295巷18號    | 2" | 1  | 陳麒中 | (02) 27061268         |  |                       |
| 82 | 臺北市大安區公所 | 臺北市大安區龍安里新生南路2段86號9樓      | 3" | 1  | 藍再炘 | (02)23511711轉<br>9300 |  | 引擎<br>區公所             |
| 83 | 臺北市大安區公所 | 臺北市大安區龍安里新生南路2段86號9樓      | 3" | 1  | 藍再炘 | (02)23511711轉<br>9300 |  | 引擎<br>區公所             |
| 84 | 南港區公所    | 南港行政中心 B2                 | 3" | 27 | 鄧文賓 | 27831343-812          |  | 引擎式抽水機24台<br>沈水式抽水機3台 |
| 85 | 南港區公所    | 南港行政中心 B2                 | 2" | 2  | 鄧文賓 | 27831343-812          |  |                       |
| 86 | 中山區公所    | 中山區公所9樓                   | 2" | 13 | 林昱弘 | 2503-1369<br>轉542     |  | 110V 電力               |

|     |           |                      |      |    |     |                   |  |                                     |
|-----|-----------|----------------------|------|----|-----|-------------------|--|-------------------------------------|
| 87  | 中山區公所     | 中山區公所9樓              | 3"   | 10 | 林昱弘 | 2503-1369<br>轉542 |  | 汽油動力                                |
| 88  | 大同區公所     | 大同區公所                | 3"   | 7  | 李仲弘 | 2597-5323#303     |  |                                     |
| 89  | 信義區公所     | 行政大樓地下一樓儲藏室          | 3"   | 10 | 張耀庭 | 27239777轉628      |  | 沉水式抽水機                              |
| 90  | 信義區公所     | 行政大樓地下一樓儲藏室          | 3"   | 2  | 張耀庭 | 27239777轉628      |  | 引擎式抽水機                              |
| 91  | 內湖區公所     | 臺北市內湖區湖興里民權東路六段99號5樓 | 3"   | 21 | 黃崇哲 | 27925828#287      |  | 沉水式抽水機3<br>英吋13台<br>引擎式抽水機<br>3英吋8台 |
| 92  | 中正區公所     | 本所9樓倉庫               | 3"   | 14 | 王兆銘 | 23416721#282      |  |                                     |
| 94  | 中正區公所     | 本所9樓倉庫               | 2"   | 4  | 王兆銘 | 23416721#282      |  |                                     |
| 95  | 松山區經建課    | 八德路4段692號8樓          | 3"   | 24 | 陳秋桂 | 87878787#887      |  |                                     |
| 96  | 萬華區經建課    | 萬華區公所 B2倉庫           | 3"   | 13 | 陳韋廷 | 23064468#281      |  | 5臺引擎式，8臺<br>沉水式(接110V<br>電源)        |
| 97  | 北投區公所     | 新市街30號4樓             | 3"   | 10 | 林瑛樟 | 2891-2105#288     |  | 經建課                                 |
| 98  | 北投區立賢里辦公處 | 尊賢街239巷18號立賢里        | 3"   | 2  | 邱福銀 | 2828-2688         |  |                                     |
| 99  | 北投區立賢里辦公處 | 尊賢街239巷18號立賢里        | 2"   | 1  | 邱福銀 | 2828-2688         |  |                                     |
| 100 | 北投區文林里辦公處 | 致遠1路1段9號1樓文林里        | 1.5" | 4  | 劉憲昌 | 2823-1156         |  |                                     |
| 101 | 北投區中和里辦公處 | 中和街365號中和里           | 2"   | 1  | 黃景煌 | 2894-2200         |  |                                     |

|     |         |             |    |    |     |               |  |         |
|-----|---------|-------------|----|----|-----|---------------|--|---------|
| 102 | 文山區公所   | 文山區公所地下1樓倉庫 | 2" | 25 | 曾騰德 | 29365522#402  |  |         |
| 103 | 文山區公所   | 文山區公所地下1樓倉庫 | 3" | 4  | 曾騰德 | 29365522#402  |  |         |
| 104 | 士林區公所   | 本所地下1樓倉庫    | 2" | 2  | 許秀米 | 28826200-6307 |  |         |
| 105 | 士林區公所   | 本所地下1樓倉庫    | 3" | 12 | 許秀米 | 28826200-6307 |  |         |
| 106 | 停車管理工程處 | 松德大樓        | 3  | 10 | 游金松 | 27590666#6519 |  | 停車管理工程處 |

### 三、其他防汛器材

| 保管單位          | 規格        | 資源所在鄉鎮 | 器材描述 | 水系      | 河川/海岸 | 數量    |
|---------------|-----------|--------|------|---------|-------|-------|
| 臺北市政府工務局水利工程處 | 1*1*1公尺   | 士林區    | 太空包  | 淡水河、基隆河 |       | 360包  |
| 臺北市政府工務局水利工程處 | 0.4*.07公尺 | 北投區    | 砂包   | 淡水河、基隆河 |       | 2500包 |
| 臺北市政府工務局水利工程處 | 1*1*1公尺   | 大同區    | 防汛塊  | 淡水河、基隆河 |       | 160塊  |

#### 四、搶險（修）開口合約廠商之機具佈設地點

| 流水號 | 行政區 | 地點                            | 動員機具                                   | 現場指揮單位<br>人員電話 |
|-----|-----|-------------------------------|--|----------------|
| 1   | 北投區 | 北投焚化廠對面堤防邊(洲美一抽水站)            | 挖土機1輛(PC-200)<br>輪型鏟裝車1輛<br>貨車(總重6T)1輛 |                |
| 2   | 北投區 | 八仙圳致遠三路閘門口(致遠三路47號前)          | 挖土機1輛(PC-120)<br>傾卸貨車1輛(總重15~15.9噸)    |                |
| 3   | 北投區 | 立農街1段187巷與西安街交叉口(八仙圳欄污柵清除堵塞物) | 挖土機1輛(PC-45)<br>傾卸貨車1輛(總重15~15.9噸)     |                |
| 4   | 北投區 | 北投中和街455巷1弄口                  | 引擎式抽水機3台(4"口徑)                         |                |
| 5   | 北投區 | 貴子坑溪左岸與八仙圳倒虹吸工入口處(八仙圳抽排至貴子坑溪) | 沉水式抽水機2台(6"口徑)                         |                |
| 6   | 北投區 | 文林北路60巷8弄與水利溝交接處              | 引擎式抽水機4台(4"口徑)                         |                |
| 7   | 北投區 | 文林北路與明德路口(明德路口)               | 沉水式抽水機1台(6"口徑)<br>沉水式抽水機1台(4"口徑)       |                |

|    |     |                               |  |  |
|----|-----|-------------------------------|--|--|
| 8  | 北投區 | 明德路3巷口及明德路口                   | 沉水式抽水機1台(6"口徑)<br>引擎式抽水機1台(4"口徑)<br>貨車(總重3.5T)2輛 |  |
| 9  | 北投區 | 承德路7段401巷173號                 | 沉水式抽水機4台(6"口徑)<br>沉水式抽水機2台(4"口徑)                 |  |
| 10 | 北投區 | 公館路231巷口攔污柵                   | 挖土機1輛(PC-120)<br>傾卸貨車1輛(總重15~15.9噸)              |  |
| 11 | 北投區 | 北投工務所                         | 7人座以上客貨車，2000CC以上1台(含駕駛)                         |  |
| 12 | 北投區 | 北憲抽水站(北投區承德路七段393巷)           | 貨車(總重6.5T)1輛<br>輪型鏟裝機1輛                          |  |
| 13 | 北投區 | 貴子坑溪右岸與八仙圳倒虹吸工口(放置於圳溝抽排至貴子坑溪) | 沉水式抽水機3台(8"口徑)<br>吊卡車(15米-噸吊桿)1輛                 |  |
| 14 | 北投區 | 承德路7段401巷88弄6號                | 沉水式抽水機3台(6"口徑)                                   |  |
| 15 | 北投區 | 大業路65巷1弄                      | 引擎式抽水機2台(4"口徑)                                   |  |
| 16 | 北投區 | 石牌路1段39巷131弄口                 | 沉水式抽水機2台(6"口徑)                                   |  |

|    |     |                             |                           |  |
|----|-----|-----------------------------|---------------------------|--|
| 17 | 北投區 | 石牌路1段39巷82號                 | 引擎式抽水機2台(4"口徑)            |  |
| 18 | 北投區 | 奇岩抽水站                       | 7人座以上客貨車，2000CC以上，1台(含駕駛) |  |
| 19 | 北投區 | 下八仙抽水站                      | 7人座以上客貨車，2000CC以上，1台(含駕駛) |  |
| 20 | 北投區 | 貴子坑溪橋涵下游側(固定式抽水機組旁)         | 柴油式引擎式發電機(100KW、220V)1台   |  |
| 21 | 北投區 | 貴子坑溪橋涵上游側(固定式抽水機組旁)         | 柴油式引擎式發電機(100KW、220V)1台   |  |
| 22 | 北投區 | 八仙抽水站旁                      | 輪型鏟裝車1輛、貨車(總重6T)1輛        |  |
| 23 | 北投區 | 公館路77號旁                     | 引擎式抽水機2台(4"口徑)            |  |
| 24 | 北投區 | 磺港路253號旁                    | 沉水式抽水機4台(4"口徑)            |  |
| 25 | 北投區 | 北投區承德路7段223之2號(石牌高爾夫練習場停車場) | 4"引擎式抽水機2台                |  |
| 26 | 北投區 | 北投區承德路7段393巷99號(洲美3號閘門)     | 4"引擎式抽水機2台                |  |

|    |     |                      |                                 |  |
|----|-----|----------------------|---------------------------------|--|
| 27 | 北投區 | 北投區承德路7段393巷(洲美5號閘門) | 4" 引擎式抽水機2台                     |  |
| 28 | 松山區 | 敦化北路155巷88號前         | 沉水式抽水機1台(6" 口徑)<br>貨車(總重3.5T)1輛 |  |
| 29 | 中山區 | 合江街(民生東路3段至錦州街口)     | 沉水式抽水機2台(6" 口徑)貨車(總重3.5T)1輛     |  |
| 30 | 中山區 | 四平街與一江街口             | 沉水式抽水機1台(6" 口徑)<br>貨車(總重6T)1輛   |  |
| 31 | 中山區 | 北區工務所                | 7人座以上客貨車，2000CC 以上1台            |  |
| 32 | 中山區 | 中山北路錦西街口             | 沉水式抽水機2台(6" 口徑)<br>貨車(總重3.5T)1輛 |  |
| 33 | 中山區 | 中山北路錦州街口             | 沉水式抽水機1台(4" 口徑)<br>貨車(總重3.5T)1輛 |  |
| 34 | 中山區 | 中山北路民生西路口            | 沉水式抽水機1台(6" 口徑)<br>貨車(總重3.5T)1輛 |  |
| 35 | 大同區 | 赤峰街77巷與南京西路25巷交叉口    | 沉水式抽水機1台(6" 口徑)<br>貨車(總重6T)1輛   |  |
| 36 | 大同區 | 赤峰街53巷與南京西路25巷交叉口    | 沉水式抽水機2台(6" 口徑)<br>貨車(總重6T)1輛   |  |



|    |     |                                   |  |  |
|----|-----|-----------------------------------|--|--|
| 37 | 士林區 | 德行東路378巷底壓力箱涵(沉砂池)                | 挖土機1輛(PC-200)<br>傾卸貨車1輛(總重15~15.9噸)    |  |
| 38 | 士林區 | 中山北路7段190巷玉潮坑溪上游明溝段               | 挖土機1輛(PC-200)<br>傾卸貨車1輛(總重15~15.9噸)    |  |
| 39 | 士林區 | 故宮路48巷底(放置於側溝內)                   | 引擎式抽水機1台(4"口徑)<br>貨車(總重3.5T)1輛         |  |
| 40 | 士林區 | 高灘地北區管理站(至善路2段114號)               | 貨車(總重3.5T)1輛                           |  |
| 41 | 中山區 | 通北街65巷67號                         | 挖土機1輛(PC-120)<br>傾卸貨車1輛(總重15~15.9噸)    |  |
| 42 | 士林區 | 延平北路7段106巷94弄(與防汛道路交會處)(固定式抽水機組旁) | 柴油式引擎發電機(100kw、220V)1台<br>貨車(總重6T)1輛   |  |
| 43 | 士林區 | 延平北路7段107巷(與防汛道路交會處)(固定式抽水機組旁)    | 柴油式引擎發電機(100kw、220V)1台<br>貨車1輛(總重3.5T) |  |
| 44 | 大同區 | 承德路2段109巷口                        | 柴油式引擎發電機(300KW、220V)1台<br>吊卡車(15米-噸)1輛 |  |
| 45 | 士林區 | 洲美橋下消防局後                          | 柴油式引擎發電機(100KW、220V)1台<br>貨車(總重6T)1輛   |  |
| 46 | 士林區 | 延平北路8段2巷200弄57號旁                  | 柴油式引擎發電機(400KW、380V)1台<br>吊卡車(15米-噸)1輛 |  |

|    |     |                          |  |  |
|----|-----|--------------------------|--|--|
| 47 | 士林區 | 天母東路103號旁                | 引擎式抽水機1台(4"口徑)<br>貨車(總重6T)1輛           |  |
| 48 | 士林區 | 士林區延平北路7段106巷(洲美高架橋下)    | 6"沉水式抽水機2台<br>貨車6噸1台                   |  |
| 49 | 松山區 | 敦化北路155巷                 | 柴油式引擎發電機(100kw、220V)1台<br>貨車(總重3.5T)1輛 |  |
| 50 | 士林區 | 福林路與中山北路5段470巷口          | 6"沉水式抽水機2台<br>貨車6噸1台                   |  |
| 51 | 士林區 | 中正路187、201、213、223、235巷口 | 4"引擎式抽水機5台、貨車6噸1台                      |  |
| 52 | 士林區 | 社子島管理中心(延平北路七段106巷358號)  | 7人座以上客貨車，2000CC以上，1台(含駕駛)              |  |
| 53 | 大同區 | 赤峰街71巷與南京西路25巷交叉口        | 引擎式抽水機3台(4"口徑)<br>貨車(總重3.5T)1輛         |  |
| 54 | 士林區 | 文林路404巷巷口                | 4"引擎式抽水機5台、貨車3.5噸1台                    |  |
| 55 | 士林區 | 河管北站位置(至善路二段114號)        | 5人座以上客車，1600CC以上，1台(含駕駛)               |  |

|    |     |                                     |   |  |
|----|-----|-------------------------------------|---|--|
| 56 | 松山區 | 河管東站位置(民權東路三段211號)                  | 5人座以上客車，1600CC 以上，2台(含駕駛)                 |  |
| 57 | 內湖區 | 文湖街沉砂池攔污柵(文湖街21巷68弄25-6號旁)          | 挖土機1輛(PC-300)傾卸貨車1輛(總重15~15.9噸)           |  |
| 58 | 內湖區 | 環山路1段136巷底大排入口攔污柵(環山路1段136巷20弄16號旁) | 挖土機1輛(PC-45)<br>貨車1輛(總重3.5T)              |  |
| 59 | 內湖區 | 大湖公園之大湖排水口                          | 挖土機1輛(PC-300)<br>傾卸貨車1輛(總重15~15.9噸)       |  |
| 60 | 內湖區 | 碧湖公園之碧湖排水口(內湖路2段160號旁)              | 挖土機1輛(PC-200附加長臂2m)<br>傾卸貨車1輛(總重15~15.9噸) |  |
| 61 | 內湖區 | 五分街2號前                              | 柴油式引擎發電機(100kw/220V)1台                    |  |
| 62 | 信義區 | 吳興街600巷口98弄13號對面                    | 挖土機1輛(PC-120)                             |  |
| 63 | 信義區 | 信義路5段150巷445弄17號對面西大排水溝             | 挖土機1輛(PC-200附加長臂2m)<br>傾卸貨車1輛(總重15~15.9噸) |  |
| 64 | 內湖區 | 南內工務所                               | 7人座以上客貨車，2000CC 以上，1台(含駕駛)                |  |

|    |     |  |                                 |
|----|-----|--|---------------------------------|
| 65 | 內湖區 | 南湖抽水站  | 7人座以上客貨車，2000CC 以上，1台（含駕駛）      |
| 66 | 內湖區 | 大湖山莊街243巷及219巷   | 引擎式抽水機2台(4"口徑)<br>貨車1輛(總重3.5T)  |
| 67 | 信義區 | 虎林街232巷及松德路133巷口、信義路6段15巷及信義路6段15巷22弄口、信義路6段33巷及虎林街242巷交叉口 | 4"引擎式抽水機3台、貨車(總重3.5T)1輛         |
| 68 | 內湖區 | 文德路與江南街交叉口   | 4"引擎式抽水機2台<br>貨車(總重3.5T)1輛      |
| 69 | 內湖區 | 五分街臨時抽水井   | 引擎式抽水機2台(4"口徑)<br>貨車3.5T1輛      |
| 70 | 信義區 | 信義區信義路6段76巷8弄2號前   | 4"引擎式抽水機2台<br>貨車(3.5T)1輛        |
| 71 | 內湖區 | 金龍路67巷5弄口  | 4"引擎式抽水機1台<br>貨車(3.5T)1輛        |
| 72 | 信義區 | 臺北市政府地下停車場(台北市信義區市府路1號)                                    | 5人座以上客車，1600CC 以上，3台(含駕駛)       |
| 73 | 文山區 | 景美溪1號閘門育英街47巷57巷(景美6號公園臨堤防側)                               | 沉水式抽水機20台(4"口徑)<br>吊卡車(15米-噸)1輛 |

|    |     |                              |  |  |
|----|-----|------------------------------|--|--|
| 74 | 文山區 | 文山區無名溪混元宮旁沉砂池(自恆光橋下老泉街45巷進入) | 挖土機1輛(PC-300)<br>傾卸貨車1輛(總重15~15.9噸)              |  |
| 75 | 文山區 | 文山興隆路3段308號至興隆路4段再興中學        | 沉水式抽水機2台(6"口徑)<br>沉水式抽水機1台(4"口徑)<br>貨車(總重3.5噸)1輛 |  |
| 76 | 文山區 | 興德路興隆路口                      | 沉水式抽水機6台(4"口徑)                                   |  |
| 77 | 文山區 | 興隆路2段301巷口                   | 沉水式抽水機2台(6"口徑)                                   |  |
| 78 | 文山區 | 興隆路3段304巷30號(再興春天大廈旁)        | 挖土機1輛(PC-45)<br>貨車(總重3.5噸)1輛                     |  |
| 79 | 萬華區 | 萬大路237巷10弄與萬大路277巷口          | 沉水式抽水機1台(6"口徑)<br>貨車(總重3.5T)1輛                   |  |
| 80 | 萬華區 | 西園路2段52巷(巷口近1號前)             | 沉水式抽水機1台(8"口徑)<br>貨車(總重3.5噸)1輛                   |  |
| 81 | 文山區 | 力行國小旁防汛道路(木新路三段95巷52弄口)      | 沉水式抽水機2台(8"口徑)<br>吊卡車(15米-噸)1輛                   |  |
| 82 | 文山區 | 中港抽水站                        | 7人座以上客貨車，2000CC 以上，1台                            |  |

|    |     |                          |  |  |
|----|-----|--------------------------|--|--|
| 83 | 文山區 | 北政國中臨時抽水站(指南路3段2巷14號)    | 柴油式引擎發電機(100KW/380V)1台<br>貨車(總重3.5T)1輛 |  |
| 84 | 文山區 | 木柵路4段159巷194號前           | 挖土機1輛(PC-200)<br>傾卸貨車1輛(總重8~8.9噸)      |  |
| 85 | 文山區 | 木柵路4段頂好超市對面本處9號閘門旁       | 6" 沉水式抽水機1台4" 引擎式抽水機4台貨車<br>(總重3.5噸)1輛 |  |
| 86 | 文山區 | 興隆路3段36巷底與辛亥路5段25巷口      | 4" 引擎式抽水機1台                            |  |
| 87 | 大安區 | 基隆路3段155巷107弄(台大教職員宿舍門口) | 沉水式抽水機1台(6" 口徑)<br>貨車(總重6噸)1輛          |  |
| 88 | 大安區 | 基隆路3段155巷128號(義芳居前)      | 沉水式抽水機1台(6" 口徑)<br>貨車(總重6噸)1輛          |  |
| 89 | 中正區 | 信陽街雙號側                   | 沉水式抽水機2台(6" 口徑)<br>貨車(總重6T)1輛          |  |
| 90 | 文山區 | 下工科維抽所(忠順街2段22號)         | 5人座以上客車, 1600CC 以上, 1台(含駕駛)            |  |
| 91 | 萬華區 | 河管科南站(萬華區長順街64號)         | 5人座以上客車, 1600CC 以上, 2台(含駕駛)            |  |

|     |     |                   |   |  |
|-----|-----|-------------------|---|--|
| 備用1 | 松山區 | 撫遠抽水站             | 沉水式抽水機2台(6"口徑)<br>柴油式引擎發電機(100kw)1台<br>吊卡車(15米-噸)1輛 |  |
| 備用2 | 北投區 | 承德路7段401巷88弄內洲美橋下 | 沉水式抽水機2台(6"口徑)<br>柴油式引擎發電機(100kw)1台<br>吊卡車(15米-噸)1輛 |  |
| 備用3 | 士林區 | 福林抽水站             | 沉水式抽水機2台(6"口徑)<br>柴油式引擎發電機(100kw)1台<br>吊卡車(15米-噸)1輛 |  |
| 備用4 | 文山區 | 景美汗水抽水站           | 沉水式抽水機2台(6"口徑)<br>柴油式引擎發電機(100kw)1台<br>吊卡車(15米-噸)1輛 |  |

## 附錄八、河川局移動式抽水機聯絡表

| 編號    | 使用單位 | 存放地點 | 地址             | 保管人 | 電話（公）            | 連絡電話 | 口徑<br>（英吋） |
|-------|------|------|----------------|-----|------------------|------|------------|
| 十河-01 | 十河局  | 局內   | 北縣板橋市四川路2段橋頭1號 | 黃健基 | 02-89669870#2317 |      | 12"        |
| 十河-02 | 十河局  | 局內   | 北縣板橋市四川路2段橋頭1號 | 黃健基 | 02-89669870#2317 |      | 12"        |
| 十河-03 | 十河局  | 局內   | 北縣板橋市四川路2段橋頭1號 | 黃健基 | 02-89669870#2317 |      | 12"        |
| 十河-04 | 十河局  | 局內   | 北縣板橋市四川路2段橋頭1號 | 黃健基 | 02-89669870#2317 |      | 10"        |
| 十河-05 | 十河局  | 局內   | 北縣板橋市四川路2段橋頭1號 | 黃健基 | 02-89669870#2317 |      | 10"        |
| 十河-06 | 十河局  | 局內   | 北縣板橋市四川路2段橋頭1號 | 黃健基 | 02-89669870#2317 |      | 10"        |
| 十河-07 | 十河局  | 局內   | 北縣板橋市四川路2段橋頭1號 | 黃健基 | 02-89669870#2317 |      | 10"        |
| 十河-08 | 十河局  | 局內   | 北縣板橋市四川路2段橋頭1號 | 黃健基 | 02-89669870#2317 |      | 10"        |
| 十河-09 | 十河局  | 局內   | 北縣板橋市四川路2段橋頭1號 | 黃健基 | 02-89669870#2317 |      | 10"        |
| 十河-10 | 十河局  | 局內   | 北縣板橋市四川路2段橋頭1號 | 黃健基 | 02-89669870#2317 |      | 10"        |
| 十河-11 | 十河局  | 局內   | 北縣板橋市四川路2段橋頭1號 | 黃健基 | 02-89669870#2317 |      | 10"        |
| 十河-12 | 十河局  | 局內   | 北縣板橋市四川路2段橋頭1號 | 黃健基 | 02-89669870#2317 |      | 10"        |
| 十河-13 | 十河局  | 局內   | 北縣板橋市四川路2段橋頭1號 | 黃健基 | 02-89669870#2317 |      | 10"        |



# 附錄九、水利署移動式抽水機支援申請表

## 移動式抽水機支援申請表

申請機關：  
 填報人（職稱/姓名/電話）：  
 核定人：

申請時間：月/日/時

受理機關：經濟部  
 水利署抽水機調度小組電話：02-37073113  
 傳真：02-37073044、02-37073054

|    | 支援鄉鎮 | 抽水區域（含災害情形、受災範圍、排放地點） | 報到地點 | 聯絡人（姓名、電話） | 支援單位 | 所在地點 | 出發時間 | 預計抵達時間 | 帶隊官（姓名、電話）<br>操作員（姓名、電話） | 機組編號         | 申請單位<br>簽收時間 | 組裝完<br>成時間 | 撤離<br>時間 |
|----|------|-----------------------|------|------------|------|------|------|--------|--------------------------|--------------|--------------|------------|----------|
|    |      |                       |      |            |      |      |      |        |                          | 到達報到<br>地點時間 | 到達抽水<br>地點時間 | 開始抽<br>水時間 |          |
| 1. |      |                       |      | 姓名：<br>電話： |      |      |      |        | 姓名：<br>電話：               |              |              |            |          |
|    |      |                       |      |            |      |      |      |        |                          |              |              |            |          |
| 2. |      |                       |      | 姓名：<br>電話： |      |      |      |        | 姓名：<br>電話：               |              |              |            |          |
|    |      |                       |      |            |      |      |      |        |                          |              |              |            |          |
| 3. |      |                       |      | 姓名：<br>電話： |      |      |      |        | 姓名：<br>電話：               |              |              |            |          |
|    |      |                       |      |            |      |      |      |        |                          |              |              |            |          |

註：一、粗黑框內由審核機關填寫。二、每台抽水機請填寫一列。三、粗黑框右側由各支援單位填寫。

第 頁/共 頁

|                        |                       |                  |
|------------------------|-----------------------|------------------|
| <b>擬辦</b> （經濟部抽水機調度小組） | <b>審核</b> （抽水機小組值班科長） | <b>核定</b> （值班組長） |
|                        |                       |                  |

# 附錄十、水災疏散避難圖

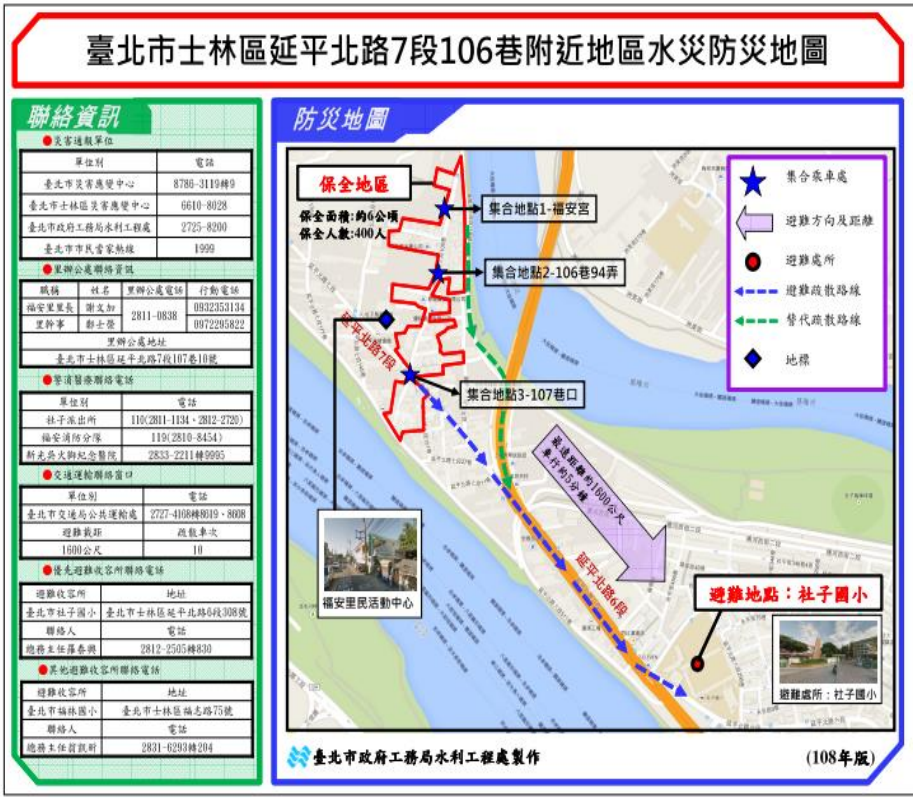

## 臺北市士林區延平北路8段157巷附近地區水災防災地圖

### 聯絡資訊

● 災害通報單位

| 單位別           | 電話          |
|---------------|-------------|
| 臺北市災害應變中心     | 8786-3119轉9 |
| 臺北市士林區災害應變中心  | 6610-8028   |
| 臺北市政府工務局水利工程處 | 2725-8200   |
| 臺北市市民營熱線      | 1999        |

● 里辦公處聯絡資訊

| 職務  | 姓名  | 里辦公處電話    | 行動電話       |
|-----|-----|-----------|------------|
| 副里長 | 陳恩民 | 2816-1629 | 0988538777 |
| 里幹事 | 張耀銘 |           | 0972295823 |

● 里辦公處地址

臺北市士林區延平北路8段109號

● 各項醫療聯絡電話

| 單位別        | 電話                       |
|------------|--------------------------|
| 社子派出所      | 110(2811-1134、2812-2720) |
| 福安消防分隊     | 119(2810-8454)           |
| 新光慈雲聖母紀念醫院 | 2833-2211轉9995           |

● 交通運輸聯絡窗口

| 單位別         | 電話                  |
|-------------|---------------------|
| 臺北市交通局公共運輸處 | 2727-4108轉8019、8008 |
| 避難載距        | 疏載車次                |
| 2800公尺      | 5                   |

● 優先避難收容所聯絡電話

| 避難收容所   | 地址               |
|---------|------------------|
| 臺北市社子國小 | 臺北市士林區延平北路4段308號 |
| 聯絡人     | 電話               |
| 總務主任蔣春興 | 2812-2505轉830    |

● 其他避難收容所聯絡電話

| 避難收容所   | 地址            |
|---------|---------------|
| 臺北市福林國小 | 臺北市士林區福志路75號  |
| 聯絡人     | 電話            |
| 總務主任蔣凱軒 | 2831-6293轉204 |

### 防災地圖

最遠距離約2800公尺  
車行約6分鐘

**保全地區**  
保全面積:約5.8公頃  
保全人數:201人

**避難地點:社子國小**

避難處所:社子國小

集合地點-2-坤天亭

集合地點-1-富安國小

● 集合乘車處

← 避難方向及距離

● 避難處所

- - - 避難疏散路線

◆ 地標

臺北市工務局水利工程處製作 (108年版)

## 臺北市士林區社子島威靈廟附近地區水災防災地圖

### 聯絡資訊

● 災害通報單位

| 單位別           | 電話          |
|---------------|-------------|
| 臺北市災害應變中心     | 8786-3119轉9 |
| 臺北市士林區災害應變中心  | 6610-8028   |
| 臺北市政府工務局水利工程處 | 2725-8200   |
| 臺北市市民營熱線      | 1999        |

● 里辦公處聯絡資訊

| 職務  | 姓名  | 里辦公處電話    | 行動電話       |
|-----|-----|-----------|------------|
| 副里長 | 陳恩民 | 2816-1629 | 0988538777 |
| 里幹事 | 張耀銘 |           | 0972295823 |

● 里辦公處地址

臺北市士林區延平北路8段109號

● 各項醫療聯絡電話

| 單位別        | 電話                       |
|------------|--------------------------|
| 社子派出所      | 110(2811-1134、2812-2720) |
| 福安消防分隊     | 119(2810-8454)           |
| 新光慈雲聖母紀念醫院 | 2833-2211轉9995           |

● 交通運輸聯絡窗口

| 單位別         | 電話                  |
|-------------|---------------------|
| 臺北市交通局公共運輸處 | 2727-4108轉8019、8008 |
| 避難載距        | 疏載車次                |
| 3300公尺      | 1                   |

● 優先避難收容所聯絡電話

| 避難收容所   | 地址               |
|---------|------------------|
| 臺北市社子國小 | 臺北市士林區延平北路4段308號 |
| 聯絡人     | 電話               |
| 總務主任蔣春興 | 2812-2505轉830    |

● 其他避難收容所聯絡電話

| 避難收容所   | 地址            |
|---------|---------------|
| 臺北市福林國小 | 臺北市士林區福志路75號  |
| 聯絡人     | 電話            |
| 總務主任蔣凱軒 | 2831-6293轉204 |

### 防災地圖

最遠距離約3300公尺  
車行約8分鐘

**保全地區**  
保全面積:約0.8公頃  
保全人數:5人

**避難地點:社子國小**

避難處所:社子國小

集合地點-中洲區民活動中心

● 集合乘車處

← 避難方向及距離

● 避難處所

- - - 避難疏散路線

◆ 地標

臺北市工務局水利工程處製作 (108年版)



## 臺北市士林區延平北路9段66巷附近地區水災防災地圖

### 聯絡資訊

|                      |                         |           |            |
|----------------------|-------------------------|-----------|------------|
| <b>● 災害通報單位</b>      |                         |           |            |
| 單位別                  | 電話                      |           |            |
| 臺北市災害應變中心            | 8786-3119轉9             |           |            |
| 臺北市士林區災害應變中心         | 6610-8028               |           |            |
| 臺北市政府工務局水利工程處        | 2725-8200               |           |            |
| 臺北市市民官家熱線            | 1999                    |           |            |
| <b>● 里辦公處聯絡資訊</b>    |                         |           |            |
| 職稱                   | 姓名                      | 里辦公處電話    | 行動電話       |
| 副里長                  | 陳嘉民                     | 2816-1629 | 0988539777 |
| 里幹事                  | 張峰銘                     |           | 0972293823 |
| 里辦公處地址               |                         |           |            |
| 臺北市士林區延平北路8段109號     |                         |           |            |
| <b>● 警消暨救護聯絡電話</b>   |                         |           |            |
| 單位別                  | 電話                      |           |            |
| 社子派出所                | 110/2811-1134、2812-2720 |           |            |
| 保安消防分隊               | 119/2810-8454           |           |            |
| 新名醫足腳紀念醫院            | 2833-2211轉5995          |           |            |
| <b>● 交通運輸聯絡資訊</b>    |                         |           |            |
| 單位別                  | 電話                      |           |            |
| 臺北市交通局公共運輸處          | 2727-4108轉819、8608      |           |            |
| 避難載距                 | 疏散車次                    |           |            |
| 3550公尺               | 3                       |           |            |
| <b>● 優先避難收容所聯絡電話</b> |                         |           |            |
| 避難收容所                | 地址                      |           |            |
| 臺北市社子國小              | 臺北市士林區延平北路6段308號        |           |            |
| 聯絡人                  | 電話                      |           |            |
| 總務主任蔣春興              | 2812-2505轉830           |           |            |
| <b>● 其他避難收容所聯絡電話</b> |                         |           |            |
| 避難收容所                | 地址                      |           |            |
| 臺北市福林國小              | 臺北市士林區福志路75號            |           |            |
| 聯絡人                  | 電話                      |           |            |
| 總務主任蔣凱軒              | 2831-6293轉204           |           |            |

### 防災地圖



臺北市工務局水利工程處製作

(108年版)

## 臺北市北投區大度路怡和巷附近地區水災防災地圖

### 聯絡資訊

|                      |                    |           |            |
|----------------------|--------------------|-----------|------------|
| <b>● 災害通報單位</b>      |                    |           |            |
| 單位別                  | 電話                 |           |            |
| 臺北市 災害應變中心           | 8786-3119轉9        |           |            |
| 臺北市北投區 災害應變中心        | 6610-8001          |           |            |
| 臺北市政府工務局水利工程處        | 2725-8200          |           |            |
| 臺北市市民官家熱線            | 1999               |           |            |
| <b>● 里辦公處聯絡資訊</b>    |                    |           |            |
| 職稱                   | 姓名                 | 里辦公處電話    | 行動電話       |
| 八里里長                 | 水清                 | 2898-3252 | 0920228823 |
| 里幹事                  | 陳致勝                |           | 0920056183 |
| 里辦公處地址               |                    |           |            |
| 臺北市北投區北投路4段路20號      |                    |           |            |
| <b>● 警消暨救護聯絡電話</b>   |                    |           |            |
| 單位別                  | 電話                 |           |            |
| 長安派出所                | 110/2891-2029      |           |            |
| 關渡消防分隊               | 119/2858-6084      |           |            |
| 臺北農林局                | 2871-2121          |           |            |
| <b>● 交通運輸聯絡資訊</b>    |                    |           |            |
| 單位別                  | 電話                 |           |            |
| 臺北市交通局公共運輸處          | 2727-4108轉819、8608 |           |            |
| 避難載距                 | 疏散車次               |           |            |
| 2200公尺               | 2                  |           |            |
| <b>● 優先避難收容所聯絡電話</b> |                    |           |            |
| 避難收容所                | 地址                 |           |            |
| 臺北市北投國小              | 臺北市北投區 中央北路1段173號  |           |            |
| 聯絡人                  | 總務主任蔣進軒            |           |            |
| 電話                   | 28912052轉131       |           |            |

### 防災地圖



臺北市工務局水利工程處製作

(108年版)

## 臺北市北投區承德路7段401巷173號附近地區水災防災地圖

### 聯絡資訊

#### ● 害災報單位

| 單位別           | 電話          |
|---------------|-------------|
| 臺北市 害應變 心     | 8788-3119轉9 |
| 臺北市北投區 害應變 心  | 8610-8001   |
| 臺北市政府工務局水利工程處 | 2725-8200   |
| 臺北市民眾熱線       | 1999        |

#### ● 里辦公處聯絡資訊

| 職銜    | 姓名  | 里辦公處電話    | 行動電話       |
|-------|-----|-----------|------------|
| 八山里里長 | 水清  | 2808-3252 | 0920228823 |
| 里幹事   | 陳秋雅 |           | 0920056183 |

里辦公處地址  
臺北市北投區北投路1段臨20號

#### ● 警消醫療聯絡電話

| 單位別     | 電話             |
|---------|----------------|
| 長安派出所   | 110(2891-2829) |
| 關渡消防分隊  | 119(2858-6084) |
| 臺北榮民總醫院 | 2871-2121      |

#### ● 交通運輸聯絡窗口

| 單位別         | 電話                  |
|-------------|---------------------|
| 臺北市交通局公共運輸處 | 2727-4189轉8019-8008 |
| 避難載距        | 載數車次                |
| 3000公尺      | 1                   |

#### ● 優先避難收容所聯絡電話

| 避難收容所   | 地址               |
|---------|------------------|
| 臺北市北投國小 | 臺北市北投區 共北路1段173號 |
| 聯絡人     | 總務主任蔡進新          |
| 電話      | 28912052轉131     |

### 防災地圖



## 臺北市北投區承德路7段401巷989弄附近地區水災防災地圖

### 聯絡資訊

#### ● 害災報單位

| 單位別           | 電話          |
|---------------|-------------|
| 臺北市 害應變 心     | 8788-3119轉9 |
| 臺北市北投區 害應變 心  | 8610-8001   |
| 臺北市政府工務局水利工程處 | 2725-8200   |
| 臺北市民眾熱線       | 1999        |

#### ● 里辦公處聯絡資訊

| 職銜    | 姓名  | 里辦公處電話    | 行動電話       |
|-------|-----|-----------|------------|
| 八山里里長 | 水清  | 2808-3252 | 0920228823 |
| 里幹事   | 陳秋雅 |           | 0920056183 |

里辦公處地址  
臺北市北投區北投路1段臨20號

#### ● 警消醫療聯絡電話

| 單位別     | 電話             |
|---------|----------------|
| 長安派出所   | 110(2891-2829) |
| 關渡消防分隊  | 119(2858-6084) |
| 臺北榮民總醫院 | 2871-2121      |

#### ● 交通運輸聯絡窗口

| 單位別         | 電話                  |
|-------------|---------------------|
| 臺北市交通局公共運輸處 | 2727-4189轉8019-8008 |
| 避難載距        | 載數車次                |
| 4400公尺      | 1                   |

#### ● 優先避難收容所聯絡電話

| 避難收容所   | 地址               |
|---------|------------------|
| 臺北市北投國小 | 臺北市北投區 共北路1段173號 |
| 聯絡人     | 總務主任蔡進新          |
| 電話      | 28912052轉131     |

### 防災地圖





## 臺北市北投區大業路527巷161弄附近地區水災防災地圖



## 臺北市文山區興德路附近地區水災防災地圖





# 臺北市文山區福興路附近地區水災防災地圖



# 臺北市中正區汀州路三段230巷附近地區水災防災地圖



## 附錄十一、臺北市轄內水災避難據點位置表

| 108年臺北市可供避難收容處所一覽表 |     |     |              |       |      |     |      |       |      |
|--------------------|-----|-----|--------------|-------|------|-----|------|-------|------|
| 名稱                 |     |     |              | 適用災害別 | 容納人數 | 聯絡人 |      | 處所管理人 |      |
|                    | 鄉鎮  | 村里  | 道路門牌         | 水災    |      | 姓名  | 連絡電話 | 姓名    | 連絡電話 |
| 忠義國小               | 中正區 | 忠勤里 | 中華路二段307巷17號 | 是     | 100  | 洪宗男 |      | 洪宗男   |      |
| 螢橋國中               | 中正區 | 林興里 | 汀州路三段四號      | 是     | 52   | 陳正泰 |      | 陳正泰   |      |
| 北市大附小              | 中正區 | 黎明里 | 公園路29號       | 是     | 157  | 謝嘉睿 |      | 謝嘉睿   |      |
| 弘道國中               | 中正區 | 建國里 | 公園路21號       | 備用    | 87   | 林鴻儒 |      | 林鴻儒   |      |
| 中正國中               | 中正區 | 新營里 | 愛國東路158號     | 備用    | 300  | 李振興 |      | 李振興   |      |
| 古亭國中               | 中正區 | 永功里 | 中華路二段465號    | 備用    | 66   | 顏錦江 |      | 顏錦江   |      |
| 河堤國小               | 中正區 | 河堤里 | 汀州路二段180號    | 備用    | 30   | 張淑敏 |      | 張淑敏   |      |



|         |     |     |            |    |     |     |  |     |  |
|---------|-----|-----|------------|----|-----|-----|--|-----|--|
| 南門國小    | 中正區 | 南門里 | 廣州街6號      | 備用 | 30  | 林育農 |  | 林育農 |  |
| 南門國中    | 中正區 | 南門里 | 廣州街6號      | 備用 | 151 | 鄭順璵 |  | 鄭順璵 |  |
| 建國中學    | 中正區 | 龍光里 | 南海路56號     | 備用 | 300 | 王鼎中 |  | 王鼎中 |  |
| 國語實小    | 中正區 | 龍光里 | 南海路58號     | 備用 | 49  | 高碧芳 |  | 高碧芳 |  |
| 螢橋國小    | 中正區 | 螢雪里 | 詔安街29號     | 備用 | 63  | 王昭傑 |  | 王昭傑 |  |
| 延平國小    | 大同區 | 國慶里 | 昌吉街97號     | 是  | 88  | 葉尚旻 |  | 葉尚旻 |  |
| 重慶國中    | 大同區 | 重慶里 | 敦煌路19號     | 是  | 50  | 趙克昌 |  | 趙克昌 |  |
| 五常國中    | 中山區 | 下埤里 | 復興北路430巷1號 | 備用 | 250 | 黃文盛 |  | 黃文盛 |  |
| 新生公園棒球場 | 中山區 | 新庄里 | 新生北路三段105號 | 備用 | 60  | 龍欣  |  | 龍欣  |  |
| 大直高中    | 中山區 | 劍潭里 | 北安路420號    | 備用 | 300 | 楊雯仙 |  | 楊雯仙 |  |
| 中山女中    | 中山區 | 力行里 | 長安東路二段141號 | 備用 | 135 | 陳倉翊 |  | 陳倉翊 |  |
| 懷生國小    | 中山區 | 埤頭里 | 安東街16巷2號   | 備用 | 30  | 曾韻任 |  | 曾韻任 |  |

|           |     |     |            |    |      |     |  |     |  |
|-----------|-----|-----|------------|----|------|-----|--|-----|--|
| 民生國中      | 松山區 | 新東里 | 新東街30巷1號   | 備用 | 100  | 王譽書 |  | 王譽書 |  |
| 三民國小      | 松山區 | 莊敬里 | 民權東路五段1號   | 備用 | 100  | 官聖政 |  | 官聖政 |  |
| 敦化國中      | 松山區 | 中正里 | 南京東路三段300號 | 備用 | 389  | 詹琦斌 |  | 詹琦斌 |  |
| 臺北市松山運動中心 | 松山區 | 中正里 | 敦化北路1號     | 是  | 180  | 廖美娥 |  | 廖美娥 |  |
| 臺北田徑場     | 松山區 | 中正里 | 敦化北路3號     | 備用 | 440  | 陳亭孜 |  | 陳亭孜 |  |
| 臺北體育館     | 松山區 | 中正里 | 南京東路四段10號  | 備用 | 1000 | 江丹桂 |  | 江丹桂 |  |
| 介壽國中      | 松山區 | 介壽里 | 延壽街401號    | 備用 | 70   | 張家駿 |  | 張家駿 |  |
| 松山國小      | 松山區 | 慈祐里 | 八德路四段746號  | 備用 | 95   | 秦嗣輝 |  | 秦嗣輝 |  |

|      |     |     |            |    |     |     |  |     |  |
|------|-----|-----|------------|----|-----|-----|--|-----|--|
| 敦化國小 | 松山區 | 中正里 | 敦化北路2號     | 備用 | 56  | 王培成 |  | 王培成 |  |
| 民權國小 | 松山區 | 三民里 | 民權東路四段200號 | 備用 | 80  | 田絨璿 |  | 田絨璿 |  |
| 大安國小 | 大安區 | 芳和里 | 臥龍街129號    | 是  | 60  | 楊金龍 |  | 楊金龍 |  |
| 龍門國中 | 大安區 | 龍門里 | 建國南路二段269號 | 是  | 300 | 金多齊 |  | 金多齊 |  |
| 幸安國小 | 大安區 | 民炤里 | 仁愛路3段22號   | 備用 | 200 | 林冠廷 |  | 林冠廷 |  |
| 大安高工 | 大安區 | 龍圖里 | 復興南路2段52號  | 備用 | 100 | 劉家豪 |  | 劉家豪 |  |
| 仁愛國小 | 大安區 | 敦安里 | 安和路一段60號   | 備用 | 53  | 林宜靜 |  | 林宜靜 |  |
| 和平高中 | 大安區 | 芳和里 | 臥龍街100號    | 備用 | 300 | 楊廣銓 |  | 楊廣銓 |  |
| 金華國中 | 大安區 | 福住里 | 新生南路二段32號  | 備用 | 300 | 侯姿吟 |  | 俞玲瓏 |  |
| 龍安國小 | 大安區 | 龍門里 | 新生南路三段33號  | 備用 | 120 | 張振茂 |  | 張振茂 |  |

|      |     |     |                 |    |     |     |  |     |  |
|------|-----|-----|-----------------|----|-----|-----|--|-----|--|
| 懷生國中 | 大安區 | 義村里 | 忠孝東路三段248巷30號   | 備用 | 300 | 謝淑慧 |  | 謝淑慧 |  |
| 龍山國中 | 萬華區 | 富福里 | 南寧路46號          | 是  | 367 | 楊炳煌 |  | 楊炳煌 |  |
| 雙園國小 | 萬華區 | 雙園里 | 莒光路315號         | 是  | 109 | 黃立昇 |  | 黃立昇 |  |
| 大理國小 | 萬華區 | 綠堤里 | 艋舺大道389號        | 備用 | 84  | 楊惠君 |  | 楊惠君 |  |
| 西門國小 | 萬華區 | 西門里 | 成都路98號          | 備用 | 95  | 籃玉君 |  | 籃玉君 |  |
| 華江國小 | 萬華區 | 華江里 | 環河南路二段250巷42弄2號 | 備用 | 37  | 吳瓊慧 |  | 吳瓊慧 |  |
| 萬華國中 | 萬華區 | 日善里 | 西藏路201號         | 備用 | 50  | 張葵葵 |  | 張葵葵 |  |
| 博愛國小 | 信義區 | 安康里 | 松仁路95巷20號       | 備用 | 80  | 林世浩 |  | 林世浩 |  |

|           |     |     |            |    |     |     |  |     |  |
|-----------|-----|-----|------------|----|-----|-----|--|-----|--|
| 吳興國小      | 信義區 | 三張里 | 松仁路226號    | 備用 | 60  | 吳次寶 |  | 吳次寶 |  |
| 信義國中      | 信義區 | 三張里 | 松仁路158巷1號  | 備用 | 361 | 黃筱甄 |  | 黃筱甄 |  |
| 興雅國中      | 信義區 | 安康里 | 松德路168巷15號 | 是  | 151 | 劉佳育 |  | 劉佳育 |  |
| 信義國小      | 信義區 | 景新里 | 松勤街60號     | 備用 | 150 | 蔡育婷 |  | 蔡育婷 |  |
| 臺北市信義運動中心 | 信義區 | 三張里 | 松勤路100號    | 是  | 200 | 趙長權 |  | 莊耘  |  |
| 三興國小      | 信義區 | 景聯里 | 基隆路2段99號   | 備用 | 77  | 郭振志 |  | 郭振志 |  |
| 永吉國小      | 信義區 | 永春里 | 松山路287巷5號  | 備用 | 53  | 宋宏毅 |  | 宋宏毅 |  |
| 永春國小      | 信義區 | 永春里 | 松山路225巷48號 | 備用 | 115 | 史弘光 |  | 史弘光 |  |

|           |     |     |            |    |     |       |  |       |  |
|-----------|-----|-----|------------|----|-----|-------|--|-------|--|
| 光復國小      | 信義區 | 興隆里 | 光復南路271號   | 備用 | 40  | 陳敦正   |  | 陳敦正   |  |
| 松山家商      | 信義區 | 松隆里 | 松山路655號    | 備用 | 116 | 葉秋季   |  | 葉秋季   |  |
| 興雅國小      | 信義區 | 雅祥里 | 基隆路一段83巷9號 | 備用 | 198 | 吳杏惠   |  | 吳杏惠   |  |
| 松山慈惠堂     | 信義區 | 中坡  | 福德街251巷33號 | 備用 | 100 | 李瑞彬   |  | 李郭葉子  |  |
| 陽明山國小     | 士林區 | 新安里 | 仰德大道三段61號  | 備用 | 50  | 顏世廷   |  | 顏世廷   |  |
| 溪山國小      | 士林區 | 溪山里 | 至善路三段199號  | 備用 | 50  | 沈啓聰   |  | 施春明   |  |
| 新安里臨時聚會場所 | 士林區 | 新安里 | 新安路85號     | 備用 | 45  | 何明欽里長 |  | 何明欽里長 |  |
| 三玉國小      | 士林區 | 三玉里 | 天母東路116號   | 備用 | 30  | 黃瑟雅   |  | 黃瑟雅   |  |
| 天母國小      | 士林區 | 天玉里 | 天玉街12號     | 備用 | 100 | 楊淑如   |  | 楊淑如   |  |
| 天母國中      | 士林區 | 三玉里 | 天母東路120號   | 備用 | 99  | 陳秀雲   |  | 陳秀雲   |  |
| 文昌國小      | 士林區 | 德華里 | 文林路615巷20號 | 備用 | 75  | 楊雅婷   |  | 楊雅婷   |  |
| 平等國小      | 士林區 | 平等里 | 平菁街101號    | 備用 | 20  | 邱聖富   |  | 邱聖富   |  |

|           |     |     |               |    |     |           |  |           |  |
|-----------|-----|-----|---------------|----|-----|-----------|--|-----------|--|
| 格致國中      | 士林區 | 陽明里 | 仰德大道四段75號     | 備用 | 47  | 郭淑紫       |  | 郭淑紫       |  |
| 福安國中      | 士林區 | 福安里 | 延平北路七段250號    | 備用 | 30  | 林仕崇       |  | 林仕崇       |  |
| 雙溪國小      | 士林區 | 翠山里 | 中社路二段66號      | 備用 | 30  | 吳俊賢       |  | 吳俊賢       |  |
| 普宜苑       | 士林區 | 溪山里 | 至善路三段181巷5弄7號 | 備用 | 100 | 釋照印師<br>父 |  | 釋照印師<br>父 |  |
| 地藏禪寺      | 士林區 | 福安里 | 延平北路7段189號    | 備用 | 100 | 知客室       |  | 釋覺光師<br>父 |  |
| 新民國中      | 北投區 | 林泉里 | 新民路10號        | 備用 | 207 | 葛家強       |  | 葛家強       |  |
| 逸仙國小      | 北投區 | 中心里 | 新民路2號         | 備用 | 164 | 王文君       |  | 王文君       |  |
| 桃源國中      | 北投區 | 一德里 | 中央北路四段48號     | 是  | 55  | 劉麒峯       |  | 劉麒峯       |  |
| 北投區區民活動中心 | 北投區 | 清江里 | 新市街30號6樓      | 備用 | 90  | 尤湘禎       |  | 尤湘禎       |  |
| 大屯國小      | 北投區 | 大屯里 | 復興三路312號      | 備用 | 20  | 簡偉育       |  | 簡偉育       |  |
| 文化國小      | 北投區 | 文化里 | 文化三路1號        | 備用 | 30  | 許育瑋       |  | 許育瑋       |  |

|       |     |     |              |    |     |       |  |       |  |
|-------|-----|-----|--------------|----|-----|-------|--|-------|--|
| 北投國中  | 北投區 | 溫泉里 | 溫泉路62號       | 備用 | 30  | 吳孟憲   |  | 吳孟憲   |  |
| 石牌國小  | 北投區 | 吉利里 | 致遠二路80號      | 備用 | 112 | 鐘民儒   |  | 鐘民儒   |  |
| 石牌國中  | 北投區 | 吉利里 | 石牌路一段139號    | 備用 | 100 | 李博陽   |  | 李博陽   |  |
| 立農國小  | 北投區 | 立農里 | 立農街一段250號    | 備用 | 30  | 楊紹齊   |  | 楊紹齊   |  |
| 泉源國小  | 北投區 | 泉源里 | 東昇路34號       | 備用 | 30  | 彭彥勳   |  | 彭彥勳   |  |
| 桃源國小  | 北投區 | 桃源里 | 中央北路三段40巷45號 | 備用 | 30  | 蕭淑媛   |  | 蕭淑媛   |  |
| 復興高中  | 北投區 | 開明里 | 復興四路70號      | 備用 | 300 | 吳立勤   |  | 吳立勤   |  |
| 湖山國小  | 北投區 | 湖山里 | 湖底路11號       | 備用 | 20  | 張更海   |  | 張更海   |  |
| 湖田國小  | 北投區 | 湖田里 | 竹子湖路17之2號    | 備用 | 20  | 楊琮益   |  | 楊琮益   |  |
| 義方國小  | 北投區 | 泉源里 | 珠海路155號      | 備用 | 120 | 陳惠美   |  | 陳惠美   |  |
| 關渡國小  | 北投區 | 一德里 | 中央北路四段581號   | 備用 | 110 | 陳惠美   |  | 陳惠美   |  |
| 關渡國中  | 北投區 | 關渡里 | 知行路212號      | 備用 | 30  | 曾淑娟   |  | 劉學禮   |  |
| 復興崗營區 | 北投區 | 文化里 | 中央北路二段70號    | 備用 | 584 | 李裕欽少校 |  | 李裕欽少校 |  |
| 麗山國小  | 內湖區 | 港都里 | 港華街100號      | 是  | 193 | 張明明   |  | 張明明   |  |



|           |     |     |           |    |     |     |  |     |  |
|-----------|-----|-----|-----------|----|-----|-----|--|-----|--|
| 碧湖國小      | 內湖區 | 內湖里 | 金龍路100號   | 是  | 134 | 黃大昌 |  | 郭功正 |  |
| 臺北市內湖運動中心 | 內湖區 | 港墘里 | 洲子街12號    | 備用 | 219 | 洪國洋 |  | 林美如 |  |
| 內湖國小      | 內湖區 | 港富里 | 內湖路二段41號  | 備用 | 150 | 陳宏建 |  | 陳宏建 |  |
| 東湖國小      | 內湖區 | 東湖里 | 東湖路115號   | 備用 | 155 | 李豐義 |  | 李豐義 |  |
| 西湖國小      | 內湖區 | 西湖里 | 環山路一段25號  | 備用 | 76  | 林千瑜 |  | 林千瑜 |  |
| 西湖國中      | 內湖區 | 西湖里 | 環山路一段27號  | 備用 | 106 | 盧雪花 |  | 盧雪花 |  |
| 明湖國小      | 內湖區 | 明湖里 | 康寧路三段105號 | 備用 | 137 | 李一聖 |  | 李一聖 |  |
| 潭美國小      | 內湖區 | 石潭里 | 新明路22號    | 備用 | 81  | 陳威宇 |  | 陳威宇 |  |
| 南港高中      | 南港區 | 西新里 | 向陽路21號    | 是  | 435 | 莊秀婉 |  | 莊秀婉 |  |
| 成德國小      | 南港區 | 聯成里 | 東新街65號    | 備用 | 200 | 吳錫賓 |  | 吳錫賓 |  |

|      |     |     |              |    |     |     |  |     |  |
|------|-----|-----|--------------|----|-----|-----|--|-----|--|
| 成德國中 | 南港區 | 成福里 | 東新街108巷23號   | 備用 | 300 | 陳章玄 |  | 陳章玄 |  |
| 玉成國小 | 南港區 | 西新里 | 向陽路31號       | 備用 | 30  | 江信億 |  | 江信億 |  |
| 東新國小 | 南港區 | 東新里 | 興南街62號       | 備用 | 30  | 王詩棠 |  | 王詩棠 |  |
| 胡適國小 | 南港區 | 中研里 | 舊莊街一段1號      | 備用 | 30  | 謝靜琪 |  | 謝靜琪 |  |
| 景興國中 | 文山區 | 景華里 | 景興路46巷2號     | 是  | 100 | 朱美銀 |  | 朱美銀 |  |
| 萬興國小 | 文山區 | 萬興里 | 秀明路二段114號    | 是  | 125 | 張寶元 |  | 張寶元 |  |
| 力行國小 | 文山區 | 樟腳里 | 木新路三段155巷7號  | 備用 | 30  | 戴明芳 |  | 戴明芳 |  |
| 北政國中 | 文山區 | 指南里 | 指南路三段2巷14號   | 備用 | 20  | 柯景煌 |  | 柯景煌 |  |
| 志清國小 | 文山區 | 景仁里 | 景福街21巷5號     | 備用 | 35  | 王信傑 |  | 王信傑 |  |
| 辛亥國小 | 文山區 | 興昌里 | 辛亥路四段103號    | 備用 | 30  | 賴佳岑 |  | 賴佳岑 |  |
| 明道國小 | 文山區 | 明興里 | 木柵路二段138巷61號 | 備用 | 42  | 莊文玲 |  | 莊文玲 |  |

|      |     |     |                |    |     |     |  |     |  |
|------|-----|-----|----------------|----|-----|-----|--|-----|--|
| 武功國小 | 文山區 | 萬祥里 | 興隆路一段68號       | 備用 | 50  | 張馨文 |  | 張馨文 |  |
| 指南國小 | 文山區 | 指南里 | 指南路三段38巷5-2號   | 備用 | 20  | 郭士豪 |  | 郭士豪 |  |
| 博嘉國小 | 文山區 | 博嘉里 | 木柵路四段159巷14-1號 | 備用 | 30  | 周龍吟 |  | 周龍吟 |  |
| 景美國中 | 文山區 | 景華里 | 景中街27號         | 備用 | 80  | 陳威宇 |  | 陳威宇 |  |
| 萬芳高中 | 文山區 | 興光里 | 興隆路三段115巷1號    | 備用 | 131 | 張盈霏 |  | 張盈霏 |  |
| 萬芳國小 | 文山區 | 萬芳里 | 萬和街1號          | 備用 | 135 | 康嘉倫 |  | 康嘉倫 |  |
| 萬福國小 | 文山區 | 萬年里 | 羅斯福五段170巷32號   | 備用 | 32  | 徐鳳生 |  | 徐鳳生 |  |
| 興華國小 | 文山區 | 興光里 | 興隆路三段125巷6號    | 備用 | 30  | 洪嘉猷 |  | 洪嘉猷 |  |

## 附錄十二、鄉（鎮、市、區）「水災危險潛勢地區保全計畫」參考範本格式

### ○○鄉（鎮、市、區）「水災危險潛勢地區保全計畫」

#### 一、目的

為充分掌握轄內水災危險潛勢地區，及其保全住戶、保全對象，俾於颱風豪雨期間，及時有效疏散撤離保全對象（居民）至安全避難處所，以保障居民生命財產安全。

#### 二、轄內水災危險潛勢地區及保全對象（本項所列之表、圖為保全計畫最重要部分，一定要建立）

本鄉（鎮、市、區）參考○○縣(市)淹水潛勢圖、歷年調查容易淹水地點（村里）及有實際執行水災疏散撤離之區域，列為水災危險潛勢地區。

依據水災危險潛勢地區、保全對象、避難處所及疏散撤離緊急通報人（村里長）等資料，製作成「水災危險潛勢地區保全計畫表」（如附表一），並依保全計畫表所列各水災危險地點製作疏散避難地圖（如附圖一至○）。

同時建立轄內或蒐集鄰近避難收容所資訊（如附表二）及建立保全對象清冊（包括弱勢族群或護理之家）（如附表三）。

#### 三、疏散避難人員編組與分工

【由各鄉鎮市區依現行規定或實務運作，簡要說明編組與分工（如附表○）。如依○○鄉災害應變中心作業要點（如附錄○）】

#### 四、疏散撤離作業程序

【由各鄉鎮市區依現行規定或實務運作，簡要說明疏散撤離作業流程，包括撤離如何決策、命令下達、如何通知撤離民眾、如何執行、收容所開設、回報等。如依○○鄉○○作業規定（如附錄○）】

#### 五、其他事項

【未納入前四項之事項，可分條列說明】

### 附錄十二-附表一、○○鄉（鎮、市、區）水災危險潛勢地區保全計畫表

| 水災危險潛勢地區<br>(鄉鎮市區-村里)  | 保全<br>戶數 | 保全人數  | 避難處所   | 避難所地址    | 村里長<br>(撤離通<br>報)  | 聯絡電話                            |
|--|----------|---|--------|----------|--|---------------------------------|
| <b>本表內容製作如各欄位<br/>說明</b><br>*潛勢地區必須填註 <u>鄉<br/>鎮市區</u> 及 <u>村里</u> ，如<br>屬局部地點或道路亦<br>應註明所屬 <u>村里</u> 。<br>*潛勢地區必須配合疏<br>散避難地圖，如水災<br>地點多，可分割多<br>張。 | 填寫<br>戶數 | 填寫人數<br>*僅填寫人數，<br>另必須詳細造<br>冊(包含弱勢<br>族群或護理之<br>家等)。<br>*上述保全對象<br>清冊，為中央<br>災害防救訪評<br>工作查核項<br>目。 | 填寫避難處所 | 填寫避難處所地址 | <b>村里長姓名</b><br>*村里長為通<br>知疏散撤離<br>負責人，係<br>執行職務必<br>要範圍(個<br>資應列) | <b>村里長電話</b><br>*辦公室電話<br>或行動電話 |
| X X鎮六安里  | 150      | 520   | ○○國小   |          | 黃○○  | 06-xxxxxxx                      |
| X X鎮建南里  | 100      | 400   | ○○國小   |          | 莊○○  | 0933xxxxxx                      |
| X X鎮忠仁里  |          |   | ○香客大樓  |          | 王○○  |                                 |
| X X鎮子龍里  |          |   | ○○國小   |          | 黃○○  |                                 |
| X X鎮頂部里  |          |   | ○活動中心  |          | 林○○  |                                 |

附錄十二-附表二、○鄉(鎮、市、區)轄內或鄰近避難收容所一覽表  
(格式可修正或依現行格式)

| 鄉鎮市 | 避難所名稱 | 地址 | 聯絡人 | 聯絡電話 | 收容人數 |
|-----|-------|----|-----|------|------|
|     |       |    |     |      |      |
|     |       |    |     |      |      |
|     |       |    |     |      |      |
|     |       |    |     |      |      |

附錄十二-附表三、○鄉(鎮、市、區)水災危險潛勢地區保全對象清冊  
(必列，中央災害訪評查核重點，惟須注意個資保護)

【以現行格式製作】

附錄十二-附表○、○○○○○○○○○○

附錄十二-附圖一、○○鄉(鎮、市、區)○○村里水災疏散避難地圖

| 防災資訊表  |  |
|--------|--|
| 應變中心   |  |
| 前鎮區公所  | 電話：07-8215176<br>地址：康定路151號2樓                        |
| 警察單位   |  |
| 前鎮分局   | 電話：07-7242372<br>地址：一心一路286號                         |
| 一心派出所  | 電話：07-7264661<br>地址：一心一路286號                         |
| 瑞隆派出所  | 電話：07-8221183<br>地址：班超路49號                           |
| 草衙派出所  | 電話：07-8213705<br>地址：鎮中路150號                          |
| 前鎮派出所  | 電話：07-8310309<br>地址：前鎮街260號                          |
| 復興派出所  | 電話：07-3342434<br>地址：復興三路96號                          |
| 消防單位   |  |
| 成功消防分局 | 電話：07-8226111<br>地址：凱旋四路119號1樓                       |
| 瑞隆消防分局 | 電話：07-8214485<br>地址：班超路53號                           |
| 前鎮消防分局 | 電話：07-8311385<br>地址：康定路113號                          |
| 醫療單位   |  |
| 前鎮區衛生所 | 電話：07-8414687<br>8414688<br>地址：康定路149號               |
| 避難處所   |  |
| 獅甲國中   | 聯絡人:游肇賢<br>電話:333-1522#10<br>地址:中山三路43號<br>收容人數:618人 |
| 興仁國中   | 聯絡人:李車實<br>電話:821-8110#10<br>地址:德昌路345號<br>收容人數:945人 |
| 瑞豐國中   | 聯絡人:洪碧珠<br>電話:771-8940<br>地址:瑞隆路100號<br>收容人數:1781人   |

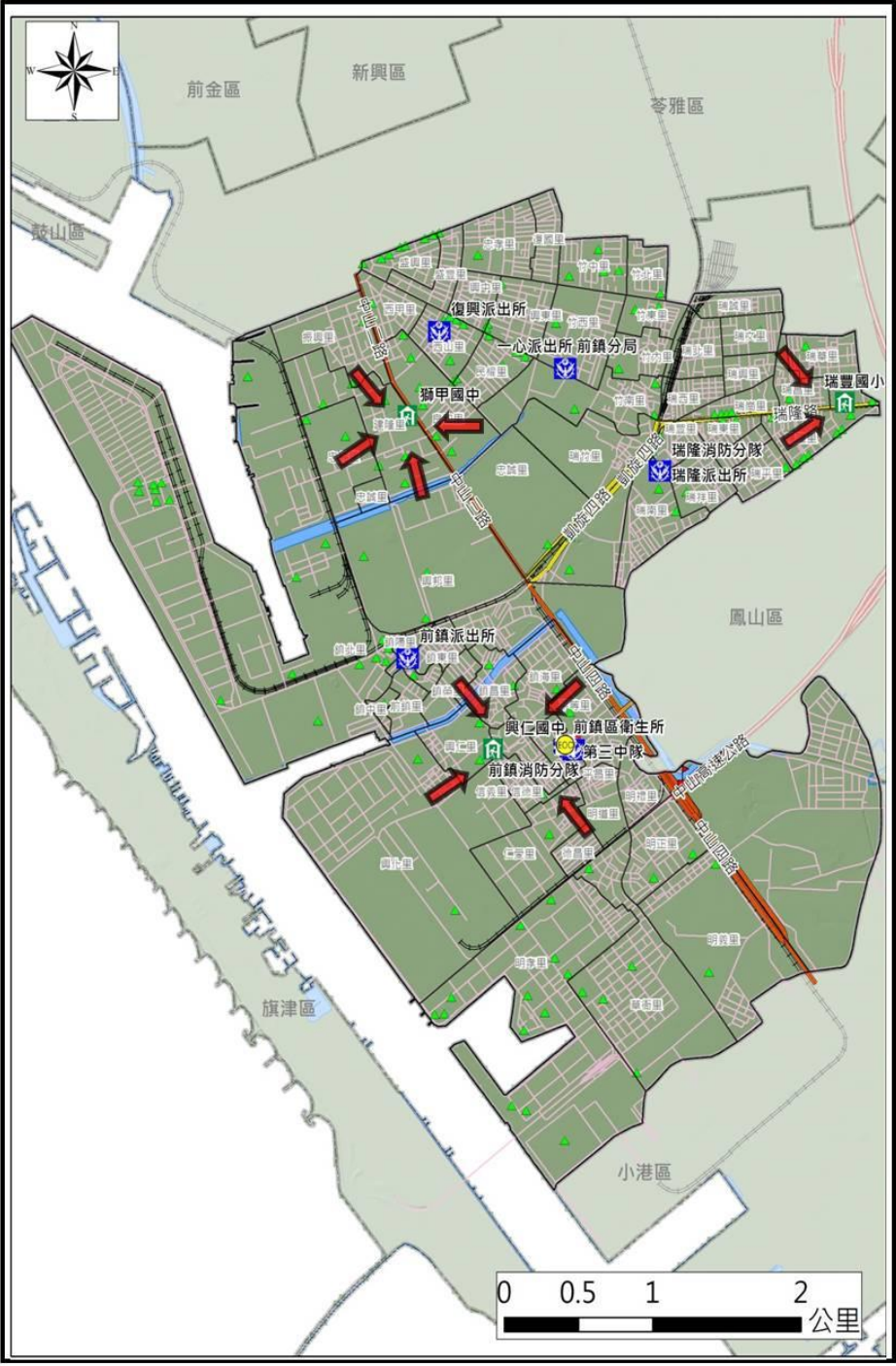

| 圖例 | 警察單位 | 凡那比颱風淹水點位 | 里界   |
|----|------|-----------|------|
|    | 消防單位 | 莫拉克颱風淹水點位 | 區界   |
|    | 醫療院所 | 避難疏散方向    | 一般道路 |
|    | 避難處所 | 省道        |      |

附錄十二-附圖二、○○鄉（鎮、市、區）※※村里水災疏散避難地圖

附錄十二-附圖三、○○鄉（鎮、市、區）\*\*村里水災疏散避難地圖

附錄十二-附錄○、各級政府災時對疏散撤離之作業分工事項表（必列）

（行政院秘書處99年8月16日院臺忠字第0990102203號函）

| 單位                  | 中央政府        | 縣(市)政府       | 鄉(鎮、市)公所     | 村里           | 備註                                     |
|---------------------|-------------|--------------|--------------|--------------|--|
| 執行內容                |             |              |              |              |  |
| 1. 提供地方警戒資訊         | ◎<br>(給縣市)  | ○<br>(給鄉鎮)   | ○<br>(給村里)   |              | 含公路通阻與封橋封路資訊                           |
| 2. 劃定管制區            | △<br>(協助縣市) | ◎<br>(負責劃定)  | ○<br>(協助縣市)  |              | 管制區禁止民眾進入活動                            |
| 3. 劃定應撤離村里          |             | ○<br>(協助鄉鎮)  | ◎<br>(負責劃定)  |              |  |
| 4. 建立應撤離名冊          |             | △<br>(協助並確認) | ○<br>(綜整名冊)  | ◎<br>(統籌負責)  | 鄉(鎮、市)公所應調派必要行政人力，協助村里進行調查作業。          |
| 5. 收容場所準備           | △<br>(其他支援) | ○<br>(協助並確認) | ◎<br>(統籌負責)  |              | 含各類物資之整備                               |
| 6. 提供交通工具           | △<br>(其他支援) | ◎<br>(統籌負責)  | ○<br>(協助)    |              |  |
| 7. 下達疏散撤離命令並通知應撤離村里 |             | ○<br>(協助鄉鎮)  | ◎<br>(統籌負責)  |              |  |
| 8. 通知應撤離民眾          |             |              | ○<br>(協助並確認) | ◎<br>(統籌負責)  | 由警政、消防系統共同協助村里辦理通知民眾撤離事宜(含集合時間及地點之通知)。 |
| 9. 回報中央疏散情形         |             | ◎<br>(統籌負責)  | ○<br>(協助)    |              | 輸入 EMIS 災情系統                           |
| 10. 通知民眾返家          |             | △<br>(交通支援)  | ◎<br>(統籌負責)  | ○<br>(協助並確認) |  |

備註：◎-主辦、○-協辦、△-支援

### 附錄十三、水災緊急通報資料表

| 機關或職稱                      | 單位或姓名 | 電話 | 傳真                   |
|----------------------------|-------|----|----------------------|
| 市長                         | 柯文哲   |    | 公務：<br>27275268      |
| 副市長                        | 鄧家基   |    | 公務：<br>23453304      |
| 秘書長                        | 張哲揚   |    | 公務：<br>27255354      |
| 消防局                        | 整備應變科 |    | 87863103<br>87863104 |
| 工務局局長                      | 林志峯   |    | 公務：<br>27205817      |
| 水利工程處處長                    | 陳郭正   |    | 27202861             |
| 經濟部水利署緊急應變小組               |       |    | 37073044<br>37073054 |
| 經濟部水利署第十河川局                | 規劃課   |    | 8966-2570            |
| 經濟部水利署第十河川局淡水<br>河流域防洪指揮中心 | 水情組   |    | 89667042<br>89660641 |



## 附錄十四、臺北市水災災害疏散撤離權責分工表

摘自臺北市天然災害緊急疏散及收容安置計畫

| 機關       | 分工內容  |
|----------|---|
| 秘書處      | 負責執行「公告」之文書作業程序，並將印製完成之空白公告送交市災害應變中心備用，及其他協調聯繫事項。   |
| 警察局      | (一)負責一定區域範圍內之警戒工作，限制或禁止人民進入或命其離去，並以警戒帶、告示牌或其他標示工具輔助警示之範圍區域。<br>(二)現場警戒、治安維護、強制居民疏散、交通秩序維持及協助警戒區域範圍之公告單張貼等事項。<br>(三)對違反公告者開具勸導單、舉發單及通知受處分人限期陳述意見。<br>(四)協助海嘯警報訊息及配合區災害應變中心執行緊急疏散訊息發布。                                      |
| 消防局      | (一)人命救助及緊急救護等事項。<br>(二)負責有關公告、勸導書、舉發單、裁處書及臨時通行證之印製事項。<br>(三)負責開具臺北市政府災害防救法案件裁處書及罰鍰屆期未繳納者之移送行政執行處等作業事項。<br>(四)提供氣象、水情、淹水、坡地即時資料，辦理分析研判等事宜。<br>(五)關於災情分析研判及製作警報資料供指揮官參考。<br>(六)執行指揮官臨時交辦事項。                                 |
| 秘書處媒體事務組 | (一)負責協助新聞發布並得刊登新聞稿或使用廣播、電視、網路、通訊設備或其他電子媒體發布。<br>(二)協調業務主管機關提供媒體疏散撤離及緊急安置相關資訊。   |
| 觀光傳播局    | 協助災情及救災應變宣導事項。  |
| 教育局      | (一)緊急安置所(學校)之指定及分配佈置、災民登記、接待及管理、安置災民統計、查報等事項。<br>(二)協助各區公所調查及建置緊急安置場所資料，並評估收容數量是否足夠。如有不敷使用者，各區公所應主動規劃，並予以因應。<br>(三)調查本市各級學校是否符合設置緊急安置場所。  |
| 社會局      | (一)負責緊急安置所救災物資之籌備及儲存、災民救濟口糧之發放。<br>(二)受災損壞之救濟、各界捐贈救災物資之接受與轉發。<br>(三)開設關懷服務站等事項。<br>(四)提供潛勢地區弱勢族群人員名冊。   |
| 衛生局      | 負責緊急安置所災民之救護醫療、衛生保健及防疫等事項。  |
| 環境保護局    | 負責緊急安置所垃圾清除、消毒等事項。  |
| 工務局      | (一)工程搶救、搶險、工程機具及人員調配、業務權管危險構造物限制使用、拆除及應急補強等事項。<br>(二)針對可能遭致淹水、土石流、坡地災害及土壤液化影響之緊急安置場所，提供致災潛勢風險評估。<br>(三)研析易發生橋梁中斷地區之高危險潛勢區。<br>(四)山坡地老舊聚落減災處理、巡勘監測、緊急應變及災後復建。<br>(五)土石流潛勢溪流事前清疏減災、災中應變及災後復建。<br>(六)提供水情、淹水、坡地即時資料，供分析研判參考。 |
| 產業發展局    | (一)山坡地老舊聚落減災處理、巡勘監測、緊急應變及災後復建。<br>(二)土石流潛勢溪流事前清疏減災、災中應變及災後復建。<br>(三)針對本府教育局每年選定開設為緊急安置所之學校，協助辦理土石流及   |

|                  |  |
|------------------|--|
|                  | 坡地致災潛勢評估。  |
| 交通局              | 救災人員、器材、物資之運輸、居民疏散撤離運送等事項。   |
| 民政局              | 督導區公所進行相關疏散撤離措施及統計疏散撤離人數。  |
| 都市發展局            | 危險建築物之緊急鑑定、限制使用、拆除及應急補強等事項。  |
| 北水處              | 負責配合緊急安置所或防災公園開設，提供緊急維生用水供災民使用，必要時請消防局、國軍支援人力及相關機具協助因應。                                  |
| 中華電信公司           | 配合緊急安置所或防災公園開設，視必要時架設臨時電話線路或提供移動式基地台，提供民眾聯繫使用。   |
| 區災害應變中心(區長兼任指揮官) | (一)負責提出警戒區域之建議。<br>(二)警戒區域圖之劃設。<br>(三)統籌警戒區域內其他相關協調與督導事項。<br>(四)派員前往警戒區域公告、宣導、勸導並執行管制措施。 |
| 國軍               | (一)協助交通及警戒區域管制。<br>(二)提供營區作為緊急安置處所。<br>(三)協助緊急疏散撤離工作。                                    |

附錄十五、臺北市水災應變參考水位站位置及警戒水位表

| 編號   | 名稱   | 起抽水位<br>(m) | 編號 | 名稱      | 起抽水位<br>(m) | 編號 | 名稱      | 起抽水位(m)  |
|------|------|-------------|----|---------|-------------|----|---------|----------|
| 1    | 建國   | 1.5         | 29 | 康寧      | 7.6         | 58 | 奇岩      | 2.8      |
| 1-1  | 建國擴建 | 1.5         | 30 | 福山      | 8.6         | 59 | 東華      | 3.8      |
| 2    | 新生   | 3           | 31 | 勤力      | 10.02       | 60 | 文昌      | 1.8      |
| 2-1  | 新生擴建 | 2.5         | 32 | 南深<br>左 | 7.7         | 61 | 福林      | 2.8      |
| 3    | 圓山   | 1.2         | 33 | 南深<br>右 | 8.49        | 62 | 芝山      | 2.8      |
| 4    | 錦州   | 1.5         | 34 | 誠正      | 6.7         | 63 | 福德      | 2.25     |
| 5    | 民生   | 1.3         | 35 | 大坑<br>左 | 8           | 64 | 北憲      | 1.8      |
| 6    | 舊民權  | 1.7         | 36 | 大坑<br>右 | 7.9         | 65 | 洲美<br>一 | 0.3      |
| 7    | 長安   | 1.3         | 37 | 雙園      | 1.7         | 66 | 洲美<br>二 | 1        |
| 8    | 長春   | 2.3         | 38 | 貴陽      | 2.3         | 67 | 社子      | 1        |
| 9    | 林森   | 1.8         | 39 | 忠孝      | 2.3         | 68 | 大業<br>東 | 1.5      |
| 10   | 中山   | 1.8         | 40 | 六館      | 1.5         | 69 | 文林      | 低部位-1.10 |
| 11   | 濱江   | 0.9         | 41 | 迪化      | 0.75        |    |         | 高部位2.1   |
| 12   | 撫遠   | 2.2         | 42 | 大龍      | 1.2         | 70 | 大業      | 1.1      |
| 13   | 松山   | 3.4         | 43 | 道南      | 14.2        | 71 | 八仙      | 1        |
| 14   | 南京   | 3.7         | 44 | 萬芳      | 14.5        | 72 | 社臨<br>一 | 2.2      |
| 15   | 玉成   | 2.2         | 45 | 木新      | 14.5        | 73 | 社增<br>一 | 2.8      |
| 15-1 | 玉成擴建 | 2.6         | 46 | 保儀      | 14          | 74 | 社臨<br>二 | 2.8      |
| 16   | 成功   | 3.6         | 47 | 實踐      | 13.2        | 75 | 社增<br>二 | 2.8      |
| 17   | 南港   | 5.2         | 48 | 中港      | 12.3        | 76 | 社臨<br>三 | 2.2      |
| 18   | 經貿   | 8.23        | 49 | 樟新      | 14          | 77 | 社增<br>三 | 2.8      |
| 19   | 大直   | 2           | 50 | 老泉<br>溪 | 14          | 78 | 社臨<br>四 | 2.2      |

|    |     |      |    |     |       |    |     |      |
|----|-----|------|----|-----|-------|----|-----|------|
| 20 | 北安  | 2.31 | 51 | 無名溪 | 14.39 | 79 | 社四增 | 2.8  |
| 21 | 環山  | 2.42 | 52 | 埤腹  | 10.85 | 80 | 社五臨 | 2.1  |
| 22 | 港墘  | 3.5  | 53 | 景美  | 沉6.5  | 81 | 社六臨 | 3.77 |
| 23 | 陽光  | 2.8  |    |     | 豎6.8  | 82 | 社七臨 | 2.9  |
| 24 | 新民權 | 1.9  | 54 | 古亭  | 5.8   | 83 | 社八臨 | 2.74 |
| 25 | 成美  | 4.3  | 55 | 劍潭  | 0.25  | 84 | 社九臨 | 1.1  |
| 26 | 長壽  | 4.3  | 56 | 大南  | 0.6   | 85 | 社十臨 | 1.1  |
| 27 | 南湖  | 5.5  | 57 | 士林  | 沉0.3  | 86 | 中洲  | 1.1  |
| 28 | 康樂  | 5    |    |     | 豎0    | 87 | 洲美  | 2.2  |

(二)本市轄中央管河川警戒水位表

| 高程(m)<br>溪河/橋梁 | 一級警戒水位 | 二級警戒水位 | 三級警戒水位 |
|----------------|--------|--------|--------|
| 淡水河/<br>臺北橋    | 8.5    | 6.7    | 2.2    |
| 新店溪/<br>中正橋    | 10.5   | 8.3    | 5.4    |
| 景美溪/<br>寶橋     | 18     | 15     | 11.6   |
| 景美溪/<br>萬福橋    | 22.9   | 20.3   | -      |
| 基隆河/<br>南湖大橋   | 11.6   | 9.8    | 6.4    |
| 基隆河/<br>百齡橋    | 8.8    | 7      | -      |
| 基隆河/<br>大直橋    | 9.8    | 8      | 3.3    |
| 基隆河/<br>中山橋    | 9.2    | 7.1    | -      |

### 附錄十六、臺北市內抽水站位置及管理聯絡人表

| 河域                             | 站別          | 電話                                   | 站長           | 住址                    |
|--------------------------------|-------------|--------------------------------------|--------------|-----------------------|
| 基隆河<br>中山橋<br>上游<br>右岸<br>(11) | 康樂抽水站       | 26323715                             | 傅民龍          | 東湖路160巷底              |
|                                | 康寧抽水站       | 26329924                             | 高稚淵          | 南湖大橋旁東側(內湖段)          |
|                                | 南湖抽水站       | 27948126                             | 馮波           | 潭美街896號               |
|                                | 長壽抽水站       | 27944238                             | 蕭豐澤          | 安美街38號                |
|                                | 成美抽水站       | 27921298                             | 李鏘輝          | 潭美街183號               |
|                                | 新民權抽水站      | 87910838                             | 陳萬忠          | 新湖二路與堤頂大道交叉口          |
|                                | 陽光抽水站       | 26277020                             | 謝譯德          | 舊宗路二段166號             |
|                                | 港墘抽水站       | 26576671                             | 陳雲龍          | 港墘路底                  |
|                                | 環山抽水站       | 25324385                             | 周大偉          | 基湖路168號               |
|                                | 北安抽水站       | 25322654                             | 游智暉          | 敬業三路196號對面(堤防邊)       |
|                                | 大直抽水站       | 25324611                             | 吳三元          | 大直明水路397巷(堤防邊)        |
| 基隆河<br>中山橋<br>上游<br>左岸<br>(10) | 南港抽水站       | 26536033                             | 謝福銘          | 重陽路505號(堤防邊)          |
|                                | 成功抽水站       | 27887574                             | 陳鎮贛          | 重陽路57巷與向陽路258巷<br>交叉口 |
|                                | 玉成抽水站       | 27832984                             | 陳麒文          | 南港路三段268號之1           |
|                                | 南京抽水站       | 27689840                             | 林永富          | 松河街14號                |
|                                | 松山抽水站       | 27683552                             | 趙長華          | 塔悠路155號               |
|                                | 撫遠抽水站       | 27621198                             | 陳瑞環          | 塔悠路351號               |
|                                | 濱江抽水站       | 25012571                             | 林昇瑩          | 濱江街353號               |
|                                | 中山抽水站       | 25053676                             | 楊三郎          | 濱江街97號                |
|                                | 新生抽水站       | 第一分區管<br>理中心<br>25028521<br>25027320 | 股長<br>江政霖    | 濱江街3號                 |
|                                | 建國抽水站       |                                      |              | 濱江街3號                 |
| 林森抽水站                          | 新生北路一段36之6號 |                                      |              |                       |
| 新長安抽水站                         | 新生北路南京東路口   |                                      |              |                       |
| 長春抽水站                          | 新生北路二段21號   |                                      |              |                       |
| 民生抽水站                          | 新生北路二段86號   |                                      |              |                       |
| 民權抽水站                          | 新生北路二段119號  |                                      |              |                       |
| 新生<br>大排<br>(7)                | 錦州抽水站       |                                      | 新生北路二段141巷對面 |                       |
|                                | 圓山抽水站       |                                      | 新生北路三段158號   |                       |

| 河域          | 站 別           | 電話                   | 站長        | 住址                    |
|-------------|---------------|----------------------|-----------|-----------------------|
| 大坑溪、四分溪(8)  | 福山抽水站         | 2651-0820            | 股長<br>王麒銘 | 中央研究院路二段35巷底          |
|             | 誠正抽水站         |                      |           | 富康街1巷誠正國中對面           |
|             | 經貿抽水站         |                      |           | 南港路一段30巷大坑溪旁          |
|             | 勤力抽水站         |                      |           | 研究院路一段130巷往前400公尺勤力橋旁 |
|             | 南深左抽水站        |                      |           |                       |
|             | 南深右抽水站        |                      |           | 富康街1巷誠正國中對面           |
|             | 大坑左抽水站        |                      |           |                       |
|             | 大坑右抽水站        |                      |           |                       |
| 基隆河中山橋下游(9) | 洲美(一)抽水站(臨16) | 28324297             | 賴建忠       | 洲美街277號(北投焚化廠對面堤防邊)   |
|             | 洲美(二)抽水站(臨17) | 28324328             | 賴建忠       | 洲美街267號旁              |
|             | 大業(二)抽水站(臨20) | 28926057             | 邢光中       | 承德路七段401巷551號         |
|             | 下八仙抽水站(臨18)   | 28926031             | 邢光中       | 承德路七段401巷575號旁        |
|             | 劍潭抽水站         | 28819428             | 楊河勝       | 通河街325巷18號對面          |
|             | 大南抽水站         | 28802546             | 顏正林       | 通河東街一段192號            |
|             | 士林抽水站         | 28342024<br>28313100 | 江金山       | 通河東街二段150號            |
|             | 大龍抽水站         | 28126814             | 賈湖        | 通河西街1段2號              |
|             | 社子抽水站         | 28128956             | 李朝宗       | 通河西街二段96號             |

| 河域      | 站 別    | 電話                   | 站長  | 住址              |
|---------|--------|----------------------|-----|-----------------|
| 景美溪(10) | 萬芳抽水站  | 22390961             | 賴文方 | 木柵路4段75號        |
|         | 道南抽水站  | 29399285<br>29362360 | 梁景安 | 指南路2段2號之1(道南橋邊) |
|         | 無名溪抽水站 | 22344113             | 曾煥志 | 老泉路43號前100公尺    |

|             |                       |                      |            |                |
|-------------|-----------------------|----------------------|------------|----------------|
|             | 老泉溪抽水站                | 29375457<br>22344113 | 曾煥志        | 老泉路29號前150公尺   |
|             | 樟新臨時抽水站<br>(臨21)      | 22349371             | 陳建華        | 樟新街8巷          |
|             | 保儀抽水站(委外)             | 29363284             | 陳建華        | 辛亥路7段101號      |
|             | 實踐抽水站(委外)             | 22360264             | 陳建華        | 辛亥路7段66號       |
|             | 中港抽水站(委外)             | 22360479             | 楊凱鈞        | 辛亥路7段21號       |
|             | 埤腹抽水站(委外)             | 22367091             | 楊凱鈞        | 和興路2號          |
|             | 木新抽水站                 | 29370128             | 曾煥志        | 木新路二段299巷底     |
| 新店溪<br>(3)  | 景美抽水站                 | 29320291             | 黃國展        | 溪州街82巷15號      |
|             | 古亭抽水站                 | 23680539             | 廖得順        | 中正區水源路2號       |
|             | 雙園抽水站                 | 23063587             | 宋乃光        | 萬華區長順街64號      |
| 淡水河<br>(4)  | 貴陽抽水站                 | 23815016             | 呂昆璋        | 萬華區環河南路一段282號  |
|             | 忠孝抽水站                 | 25597716<br>25526996 | 陳泓銘        | 萬華區環河北路一段21-1號 |
|             | 六館抽水站                 | 25576631             | 紀煌坤        | 環河北路一段208號     |
|             | 迪化抽水站                 | 28118627<br>28163278 | 陳錫源        | 士林區葫蘆街81-1號    |
| 雙溪<br>(4)   | 芝山抽水站                 | 28372806             | 李基地        | 至誠路二段51巷2號     |
|             | 福德抽水站                 | 28365794             | 曹柏青        | 福志路80巷9號       |
|             | 福林抽水站                 | 28333231             | 廖文煜        | 中山北路六段2巷1號旁    |
|             | 文昌抽水站                 | 28370293             | 邱泰樺        | 文昌路212號之2      |
| 社子島<br>(15) | 中洲抽水站(臨14)            | 28107621             | 何富裕<br>凌健峯 | 延平北路九段75巷      |
|             | 社子島抽水站<br>(臨1~13, 15) | 28109525             | 何富裕<br>凌健峯 | 延平北路七段106巷358號 |
| 磺港溪<br>(3)  | 奇岩抽水站                 | 28923515             | 劉財元        | 磺港路253號        |
|             | 大業東抽水站                | 28278720             | 賴德勝        | 承德路七段401巷口     |
|             | 北憲抽水站(臨19)            | 28278720             | 賴德勝        | 承德路七段397號      |
| 磺溪          | 東華抽水站                 | 28221514             | 吳明聰        | 明德路150巷19號     |



## 附錄十七、經濟部移動式抽水機運用及維護管理作業要點

經濟部 97 年 12 月 10 日經水字第  
09704606460號函頒訂

- 一、經濟部(以下簡稱本部)為運用調度、維護管理移動式抽水機(以下簡稱抽水機)，特訂定本要點。
- 二、本要點適用範圍包含本部所屬機關、內政部、直轄市、縣(市)政府及鄉(鎮、市、區)公所所有之抽水機。
- 三、抽水機以財產所有機關為管理機關；以實際控制運用之機關(構)、法人、團體為使用單位。  
前項管理機關應負責抽水機之維護及更新，使用單位應負責抽水機之操作、保管及供應運轉油料。
- 四、使用單位應將抽水機編號、口徑、管理機關名稱、使用單位名稱、保管地點及專責保管人員姓名及聯絡電話之相關基本資料依附表一格式建檔，於每年汛期前送直轄市、縣(市)主管機關彙轉本部水利署。  
使用單位為本部水利署所屬機關者，應於前項規定期限前，將基本資料逕送本部水利署。  
本部水利署應將前二項彙整資料建置成資料庫。
- 五、抽水機資料有異動或其他狀況時，管理機關及使用單位應通報本部水利署。  
使用單位於颱風豪雨期間，應將抽水機運用狀況依附表二格式定時通報轄管水災災害防救業務主管機關之應變中心或小組。
- 六、直轄市、縣(市)政府於每年汛期前，應參考淹水潛勢分析及歷年淹水事件，完成抽水機預布規劃，納入水災危險潛勢地區保全計畫，並報本部備查。
- 七、抽水機運用時機如下：
  - (一)中央氣象局發布豪、大雨特報或海上或海上陸上颱風警報期間之淹水或缺水事件。
  - (二)旱災期間缺水事件。
  - (三)政府機關、行政法人及公法人業務範圍之淹水或缺水事件。
  - (四)其他因事涉多數人公益或影響民眾生活之重大淹水或缺水事件。抽水機應以運用於重大災害搶救為優先。
- 八、抽水機運用之種類如下：
  - (一)待命：使用單位因應災害潛勢，將抽水機上車，以便隨時出動。
  - (二)出勤：使用單位依第七點所列事件，派遣抽水機進行抽水作業，且於完成抽水作業後歸建。
  - (三)調用：管理機關或使用單位依第七點所列抽水事件，派遣抽水機長期協助

其他政府機關、行政法人或公法人作業。

(四) 調度：管理機關或直轄市、縣(市)政府基於整體災害搶救需要，指派抽水機進行待命、出勤或調用之作業。

使用單位因其他單位申請派遣支援之抽水機出勤時間超過六個月以上時，得將該抽水機之使用單位變更為申請支援單位。

九、 颱風豪雨應變期間，抽水機待命及出勤之作業原則如下：

(一) 警報發布後，警戒區內使用單位得依權責考量、管理機關通報、本部或本部水利署應變小組通報，預布抽水機，並維持適當抽水機組待命，待命之抽水機一旦接獲淹水災害通報後，應於十分鐘內，出勤抽水作業。

(二) 各級水災災害防救業務主管機關接獲災情資訊後，應依權責通報使用單位，視災情狀況出動抽水機救災。

(三) 使用單位自有抽水機組不足以因應災情時，得申請轄管水災災害防救業務主管機關調度支援。

(四) 各管理機關及使用單位接獲行政院災害防救委員會(中央災害應變中心)、本部(本部災害應變小組)、本部水利署(本部水利署災害應變小組)通報，調度其所有或使用之抽水機時，非有正當理由不得拒絕，且應儘速將調度所需抽水機運至指定地點，向指定單位、人員報到。

(五) 第三款之支援申請，如係重大緊急事件，得跨級申請之。但應副知轄管水災災害防救業務主管機關。

抽水機出勤後，使用單位應立即將出勤、預定抵達抽水地點、啟動抽水作業時間、操作人員姓名及聯絡電話回報轄管水災災害防救業務主管機關，並副知本部水利署應變小組。

十、 非屬颱風豪雨期間，抽水機待命、出勤及調用之調度，由各管理機關或使用單位自行為之，惟不得影響防災緊急調度。

為因應災害或緊急事件需求之調度者，其作業原則依前點辦理。

十一、 依第九點規定申請支援之抽水機，申請單位應提供出勤地點、災害情形、受災範圍、排放地點、所需機組數量及型號、報到地點、受理報到人員連絡資料(含姓名、電話、職稱)，並供應運轉油料及人員餐飲。

抽水機依第九點待命及出勤期間，不得採用任何方式將抽水機組或其附件固定，減損機組機動救災之功能。

十二、 使用單位應製作抽水機運作及淹水災情歷程資料備查。

各級水災災害防救業務主管機關應隨時派員查核、督導抽水機作業情形。

十三、 依第九點申請支援之申請單位，應於災害減輕或消除後，立即歸還抽水機。但管理機關或使用單位認為無支援必要時，得主動召回抽水機，並告知申

請單位。

前項使用單位應確認歸還之抽水機設備完整且功能正常。如有故障或損壞，申請單位應負責修復；無法修復時，應負責賠償。

十四、 抽水機出勤時應由公務人員專責監控；一處地點至少應由一位專責人員隨同出勤。

前項專責人員，原則由使用單位派遣，惟經協調得由申請單位派遣之。

第一項地點範圍，一處最大以一村(里)為限。但依其範圍專責人員足以掌控抽水機之運作使用者，不在此限。

支援直轄市、縣(市)政府之抽水機，報到後，申請之直轄市、縣(市)政府應變中心指揮官應指派第一項之專責人員；惟同一淹水處跨兩以上直轄市、縣(市)者，由本部水利署指派所屬機關人員擔任第一項之專責人員。

十五、 管理機關每年應編列抽水機維護保養經費。

抽水機於防汛期間發生故障時，管理機關得協調使用單位先行墊付修理。

十六、 管理機關應指派專人負責機組設備維護保養等工作，定期辦理所有抽水機之維護保養工作，並記錄保養、運轉資料備查。

管理機關及使用單位之維護保養工作得委外辦理。

十七、 使用單位應指派專人負責管理、運轉及保管機組設備。

十八、 本部得定期督導各管理機關及使用單位抽水機之運用、維護管理紀錄及維護保養經費編列情形，並納入年度防災績效考評。經本部評選優良者，得建議予相關人員適當之獎勵。

## 附錄十八、經濟部淹水災害通報作業要點

97年12月10日經水字第09704606470號函

98年4月10日經水授字第09820221580號函

一、經濟部（以下簡稱本部）為使本部水利署暨所屬機關、內政部、行政院農業委員會以及各直轄市與縣（市）政府辦理水災災害防救業務計畫（以下簡稱水災防救計畫）之災情蒐集及通報作業有所依循，特訂定本要點。

二、各級水災災害防救業務主管機關應蒐集及查證淹水災情，並立即通報相關權責機關，進行救災作業。

三、各級水災災害防救業務主管機關應建立水利單位人員巡察、民眾傳遞、媒體監看及其他通報機制，並得建立防汛隊等多元化災情蒐集、查報管道，以及時掌握淹水災害災情。

四、直轄市、縣(市)政府應於每年防汛期前，完成災害應變中心淹水災情巡察、通報及查證人員編組，並報本部備查。

鄉(鎮、市、區)公所應於每年防汛期前，完成災害應變中心淹水災情巡察、通報及查證人員編組，並報直轄市、縣(市)政府備查。

五、前點編組人員之職掌如下：

(一) 災情巡察人員：巡察轄管範圍，主動察覺災情。

(二) 災情通報人員：通報災情予權責機關。

(三) 災情查證人員：確認由民眾傳遞及媒體傳播災情之正確性。

六、直轄市及縣（市）政府應依水災防救計畫及第三點規定，於轄區內易積淹水鄉(鎮、市、區)組成防汛隊，協助淹水災情巡察、通報及查證作業。

前項防汛隊得併同於依河川管理辦法規定組成之防汛搶險隊，亦得優先由直轄市、縣（市）轄區內之義警民防組織、巡守隊、救難組織編成。

七、防汛隊應協助直轄市、縣（市）政府執行下列任務：

(一) 轄區內水情與淹水災情之巡察、查證及通報作業。

(二) 轄區內水利設施之巡察。

(三) 轄區水利設施防汛搶險工作之執行。

八、直轄市、縣(市)政府應定期辦理淹水災情巡察、查證、通報人員及防汛隊隊

員之教育訓練及演練。

直轄市、縣(市)政府應於每年汛期後，辦理淹水災情巡察、查證、通報人員及防汛隊與其隊員之成效考核。考核優異者得報經本部覆核後，由本部發給獎金及獎狀之鼓勵。

前項考核要點由直轄市、縣(市)政府依權責訂之；覆核及獎勵要點由本部另訂之。

九、 各級政府機關為蒐集災情應設置災情通報專線，提供民眾主動告知或其他單位(機構)通報災情。

十、 直轄市、縣(市)政府、鄉(鎮、市、區)水災災害防救業務主管機關蒐集之災情資訊，應依附件一格式彙整後，屬市區排水(含下水道)淹水災害者，應通報內政部；屬農田灌溉排水及野溪淹水災害者，應通報行政院農業委員會；屬河川、區域排水淹水災害者，應通報本部。

前項淹水災害屬通報內政部及行政院農業委員會者，應同時副知本部，俾彙整通報行政院災害防救委員會。

中央管河川及區域排水之淹水災害者，應由本部水利署所屬機關依附件一格式彙整通報本部。

十一、 內政部、行政院農業委員會及本部於中央災害應變中心一級及二級開設期間應將彙整之災情，逕送中央災害應變中心及本部應變小組統籌運用。

十二、 各級水災災害防救業務主管機關自民眾告知、媒體監看或其他單位(機構)通報知悉災情時，應立即指派或通知權責機關指派災情查證人員或防汛隊隊員，依附件二格式進行查證作業。

查證人員或防汛隊隊員應將查證結果，立即通報指派機關。經查災情有誤時，權責機關應予澄清。

十三、 各級水災災害防救業務主管機關除應持續追蹤災情處置情形，及依附件三格式填報災情處置情形外，並應依第十點規定程序通報行政院災害防救委員會或依第十一點陳報中央災害應變中心。

前項災情追蹤，俟災情排除或不影響交通與重要生活機能後，解除列管。

十四、 本要點所訂災情通報程序詳如附圖。

十五、 本部應訂定業務督導計畫，於每年汛期前，督導及檢查直轄市、縣(市)政府及本部水利署所屬機關，辦理淹水災情蒐集、通報及查證業務之整備狀況與執行成效。

## 淹水災害通報單（範例）

|   |  |   |  |   |  |
|---|--|---|--|---|--|
| 傳受單位  |  | 通報時間  |  | 年 月 日 時 分   |  |
| <input type="checkbox"/> 經濟部部長<br><input type="checkbox"/> 經濟部水利署署長<br><input type="checkbox"/> 經濟部水利署水利防災中心<br><input type="checkbox"/> 內政部營建署<br><input type="checkbox"/> 行政院農業委員會水土保持局<br><input type="checkbox"/> 行政院農業委員會農田水利處<br><input type="checkbox"/> 交通部中央氣象局<br><input type="checkbox"/> 災害防救科技中心 |  | 通報別   |  | <input type="checkbox"/> 初報 <input type="checkbox"/> 續報 <input type="checkbox"/> 結報 |  |
|   |  | 通報單位  |  | 經濟部   |  |
|   |  | 電話  |  | ( 02 )<br>37073110<br>(02) 37073119   |  |
| 副知單位  |  |   |  |   |  |
| <input type="checkbox"/> 行政院災害防救委員會   |  |   |  |   |  |
| 發生時間  |  | 年 月 日   |  | 午 時 分   |  |
| 災害地點  |  |   |  |   |  |
| 發生原因  |  |   |  |   |  |
| 災情狀況  |  |   |  |   |  |
| 影響情形  |  | 淹水長度____公尺、寬度____公尺、深度____公分<br><input type="checkbox"/> 人車尚可通行<br><input type="checkbox"/> 人車無法通行<br><input type="checkbox"/> 民宅積水 |  |   |  |
| 應行處置措施  |  | 1. 查證災情並追蹤列管處置情形。<br>2. 抽水機調派情形。<br>3. 處置情形持續回報本部。  |  |   |  |
| 備註  |  | 請定時將最新處置情形回報本部至災情狀況解除為止。  |  |   |  |

附件一

附件二

| 豪雨淹水災情查報處置表 |                          |   |      |   |
|-------------|--------------------------|---|------|---|
| 氣象基本資料      | 時間                       |   |      |   |
|             | 地點                       |   |      |   |
|             | 單位                       |   |      |   |
|             | 累積降雨量<br>(事後補紀錄)         |   |      |   |
| 查詢及回復對象     | 時間                       |   | 查詢結果 | <input type="checkbox"/> 無災情                  |
|             | 單位                       |   |      | <input type="checkbox"/> 有災情(續填下面欄位)<br>列管案號: |
|             | 姓名                       |   |      |   |
|             | 電話                       |   |      |   |
| 淹水時間        |                          |   |      |   |
| 淹水地點        |                          |   |      |   |
| 淹水情形        | 長_____m、寬_____m、深_____cm |   |      |   |
| 影響層面        | 影響人車通行                   | <input type="checkbox"/> 有 <input type="checkbox"/> 無 |      |   |
|             | 住宅淹水                     | <input type="checkbox"/> 有 <input type="checkbox"/> 無 |      |   |
| 處置情形        | 聯絡人姓名電話                  |   |      |   |
|             | 協勤人員姓名電話                 |   |      |   |
|             | 抽水機派遣情形                  | 出動單位  |      |   |
|             |                          | 帶隊人員姓名電話  |      |   |
|             |                          | 規格  |      |   |
|             |                          | 數量  |      |   |
|             |                          | 出動時間  |      |   |
|             |                          | 抵達時間  |      |   |
| 開始抽水時間      |                          |   |      |   |
| 完成淹水抽除時間    |                          |   |      |   |

災情管制表(範例)

| 案號 | 上傳時間 | 縣(市)(鄉鎮) | 災情類別 | 發生時間 | 發生地點 | 現場狀況 | 處理情形 | 處理狀態 |
|----|------|----------|------|------|------|------|------|------|
|    |      |          |      |      |      |      |      |      |
|    |      |          |      |      |      |      |      |      |
|    |      |          |      |      |      |      |      |      |
|    |      |          |      |      |      |      |      |      |
|    |      |          |      |      |      |      |      |      |
|    |      |          |      |      |      |      |      |      |
|    |      |          |      |      |      |      |      |      |
|    |      |          |      |      |      |      |      |      |
|    |      |          |      |      |      |      |      |      |
|    |      |          |      |      |      |      |      |      |
|    |      |          |      |      |      |      |      |      |
|    |      |          |      |      |      |      |      |      |
|    |      |          |      |      |      |      |      |      |
|    |      |          |      |      |      |      |      |      |
|    |      |          |      |      |      |      |      |      |
|    |      |          |      |      |      |      |      |      |
|    |      |          |      |      |      |      |      |      |
|    |      |          |      |      |      |      |      |      |
|    |      |          |      |      |      |      |      |      |
|    |      |          |      |      |      |      |      |      |
|    |      |          |      |      |      |      |      |      |



### 淹水災害通報流程圖

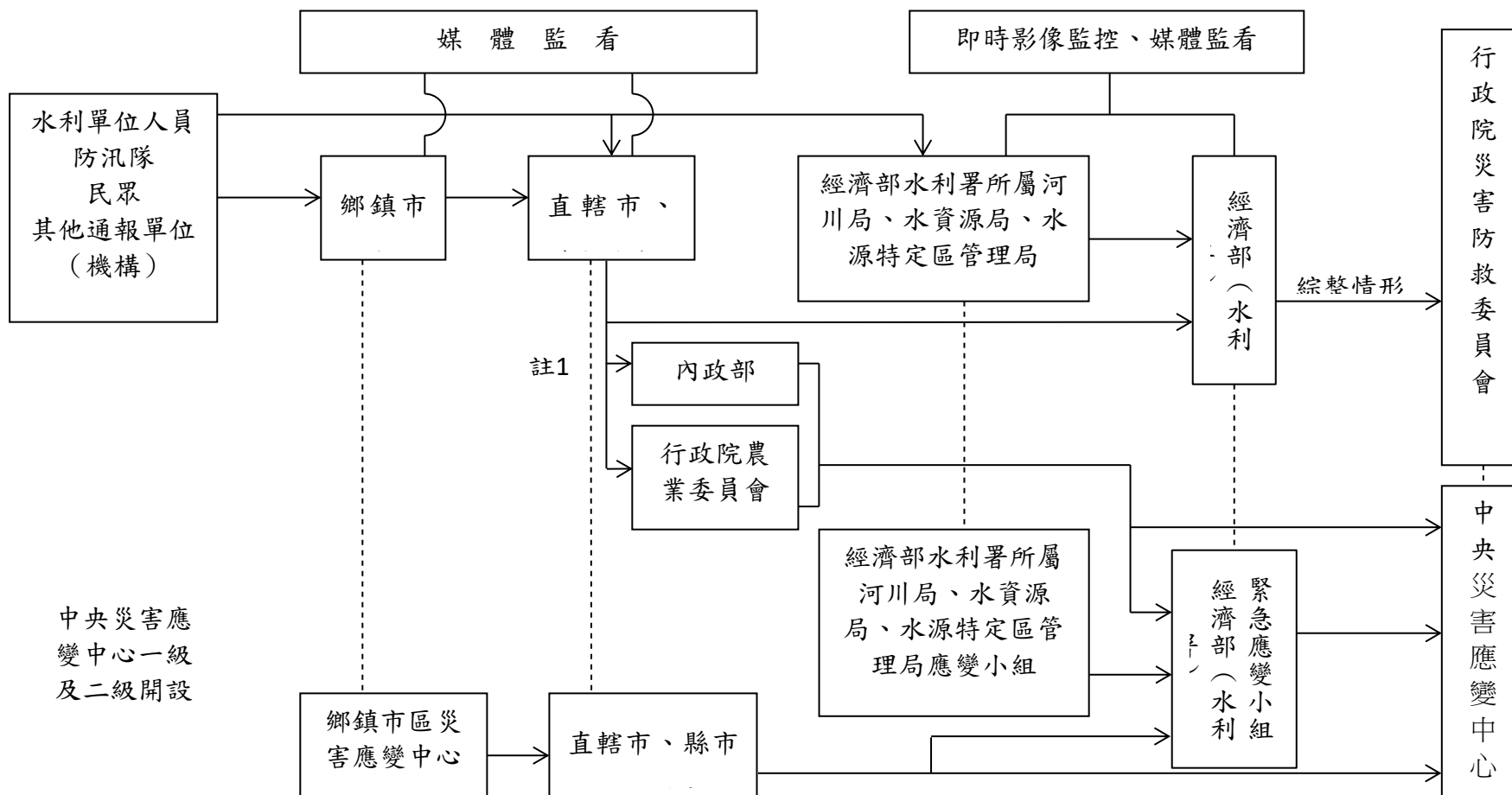

註一：屬市區排水（含下水道）淹水災害者，通報內政部；屬農田灌溉排水及野溪淹水災害者，通報行政院農業委員會；屬河川、區域排水淹水災害者，通報經濟部；前述災情應同時副知經濟部。

註二：各級水災災害防救業務主管機關知悉災情，應立即指派或通知權責機關指派災情查證人員查證。查證人員或防汛隊隊員查證結果，應立即通報指派機關。經查災情有誤時，權責機關應予澄清。

註三：各級水災災害防救業務主管機關應持續追蹤災情處置情形，通報行政院災害防救委員會或陳報中央災害應變中心。俟災情排除或不影響交通與重要生活機能後，解除列管。

## 附錄十九、各級政府災時對疏散撤離之作業分工事項表

(行政院秘書處99年8月16日院臺忠字第0990102203號函)

| 單位                  | 中央政府        | 縣(市)<br>政府   | 鄉(鎮、<br>市)公所 | 村里           | 備註                                     |
|---------------------|-------------|--------------|--------------|--------------|--|
| 執行內容                |             |              |              |              |  |
| 1. 提供地方警戒資訊         | ◎<br>(給縣市)  | ○<br>(給鄉鎮)   | ○<br>(給村里)   |              | 含公路通阻與封橋封路資訊                           |
| 2. 劃定管制區            | △<br>(協助縣市) | ◎<br>(負責劃定)  | ○<br>(協助縣市)  |              | 管制區禁止民眾進入活動                            |
| 3. 劃定應撤離村里          |             | ○<br>(協助鄉鎮)  | ◎<br>(負責劃定)  |              |  |
| 4. 建立應撤離名冊          |             | △<br>(協助並確認) | ○<br>(綜整名冊)  | ◎<br>(統籌負責)  | 鄉(鎮、市)公所應調派必要行政人力，協助村里進行調查作業。          |
| 5. 收容場所準備           | △<br>(其他支援) | ○<br>(協助並確認) | ◎<br>(統籌負責)  |              | 含各類物資之整備                               |
| 6. 提供交通工具           | △<br>(其他支援) | ◎<br>(統籌負責)  | ○<br>(協助)    |              |  |
| 7. 下達疏散撤離命令並通知應撤離村里 |             | ○<br>(協助鄉鎮)  | ◎<br>(統籌負責)  |              |  |
| 8. 通知應撤離民眾          |             |              | ○<br>(協助並確認) | ◎<br>(統籌負責)  | 由警政、消防系統共同協助村里辦理通知民眾撤離事宜(含集合時間及地點之通知)。 |
| 9. 回報中央疏散情形         |             | ◎<br>(統籌負責)  | ○<br>(協助)    |              | 輸入 EMIS 災情系統                           |
| 10. 通知民眾返家          |             | △<br>(交通支援)  | ◎<br>(統籌負責)  | ○<br>(協助並確認) |  |

備註：◎-主辦、○-協辦、△-支援

附錄○○、(其他自行增列)