

臺中市水災危險潛勢地區保全計畫



臺中市政府

中華民國 106 年 4 月

目 錄

第一章、目的	1
第二章、水災危險潛勢地區之劃定	1
第三章、水災危險潛勢地區應變暨疏散撤離措施	101
一、災情通報流程	101
二、防汛器材運用流程	112
三、移動式抽水機運用流程	123
四、疏散撤離作業流程	12
第四章、附則	235
一、教育宣導	23
二、疏散避難圖看板及疏散路線指示牌製作	23
三、演練與計畫更新備查	23
四、督導區公所擬訂計畫或更新及提報備查	23
附錄一、臺中市淹水潛勢圖	1-2
附錄二、臺中市易淹水及近3年重大淹水地區表	2-1
附錄三、災害通報單	3-1

附錄四、災情查報處置表 -----	4-1
附錄五、災情管制表 -----	5-1
附錄六、臺中市災情人員編組表(104 年度) -----	6-1
附錄七、臺中市防汛器材資源表 -----	7-1
附錄八、河川局移動式抽水機聯絡表 -----	8-1
附錄九、水利署移動式抽水機支援申請表 -----	9-1
附錄十、全市各區水災疏散避難圖 -----	10-1
附錄十一、臺中市轄內水災避難據點位置表 -----	11-1
附錄十二、臺中市轄內水災危險潛勢地區保全對象清冊 -----	12-1
附錄十三、水災緊急通報資料表 -----	13-1
附錄十四、臺中市水災災害疏散撤離權責分工表 -----	14-1
附錄十五、臺中市水災應變水位站及警戒水位表 -----	15-1
附錄十六、臺中市抽水站位置及管理聯絡人表 -----	16-1
附錄十七、經濟部移動式抽水機運用及維護管理作業要點 -----	17-1
附錄十八、經濟部淹水災害通報作業要點 -----	18-1
附錄十九、各級政府災時對疏散撤離之作業分工事項表 -----	19-1

圖 目 錄

圖 3.1 臺中市災情通報流程圖	10
圖 3.2 防汛器材運用流程圖	11
圖 3.3 移動式抽水機運用流程圖	17
圖 3.4 水災疏散撤離作業流程圖	18
圖 3.5 水災疏散撤離資訊傳遞流程圖	19
圖 3.6 臺中水情 APP-主動推播告知示意圖	24
圖 4.1 水災疏散避難圖相關資訊配置圖	246
圖 4.2 指示牌製作樣式範例	246

表 目 錄

表 2.1 臺中市水災危險潛勢地區保全計畫表	2
表 3.1 移動式抽水機預布表	13
表 3.2 臺中市水患自主防災社區明細表	<u>23</u>

臺中市水災危險潛勢地區保全計畫

第一章、目的

依據中華民國103年1月29日總統華總一義字第10300013721號令制定公布「流域綜合治理特別條例」第11條第1項規定，各該地方目的事業主管為防範氣候變遷導致之災害，應訂定防災應變計畫。各直轄市、縣(市)政府依「災害防救法」第20條第1項規定，原已訂有地區災害防救業務計畫，包括減災、整備、應變及復建等防救災等各階段計畫重點工作。

為進行水患防治工作，除加速推動流域整體治理外，並加強推動流域綜合治理計畫之避洪減災非工程措施，落實全民自主防災行動，持續推動及輔導水患自主防災社區、健全水情及災情資訊網絡，以及擴增移動式抽水機能量，提升防救災能量，並掌握臺中市轄管區域易受水害及水災危險潛勢地區，就其保全對象及警戒範圍擬訂各項應變暨疏散撤離措施，俾於颱風豪雨應變期間及時啟動相關應變及疏散撤離作業，以有效減少災損及保障民眾生命財產安全。

第二章、水災危險潛勢地區之劃定

依據臺中市一日暴雨450毫米淹水潛勢圖，繪製轄區淹水深度50公分(含)以上淹水潛勢圖(附錄一)，同時參考近3年轄區重大淹水地區調查表(附錄二)等資料，就轄區淹水嚴重地區、村落人口聚集處、重要保護標的或歷(近)年颱風豪雨有實際執行水災疏散撤離之區域等原則，據以劃定水災危險潛勢地區。

依據劃定之水災危險潛勢地區，並就該地區內之保全對象及其相對應之避難處所及疏散撤離緊急通報人(里長)等資料，製作成「水災危險潛勢地區保全計畫表」(表2-1)，俾快速應用於疏散撤離作業。

表2.1 臺中市水災危險潛勢地區保全計畫表

水災危險潛勢地區	保全戶數	保全人數	避難處所	避難所地址	里長 (撤離通報)	聯絡電話
西屯區廣福里	32	54	西屯區公所	市政北二路 386 號	吳棟財	
西屯區永安里	3	3	西屯區公所	市政北二路 386 號	張阿淑	
西屯區福安里	4	4	福安里兒童暨老人活動中心	永福路 26 號	張清和王明興	
西屯區協和里	4	4	西屯區公所	市政北二路 386 號	馮長山	
西屯區福和里	11	12	福安地區各里聯合活動中心	中工三路 199 號 2、3 樓	李鳳珍	
西屯區港尾里	1	1	大福社區活動中心	長安路二段 158 號	楊忠義	
大甲區義和里	15	50	文武國小	大甲區武陵里文曲路 61 號	王啟明	
大甲區孟春里	5	20	日南國中	大甲區孟春里中山路二段 69-11 號	黃湘榕	
大安區西安里	50	250	永安國小	大安區永安里東西四路 252 號	紀木淵	
	80	400	大安國中	大安區松雅里大安港路 691 號		
大安區松雅里	80	400	大安國中	大安區松雅里大安港路 691 號	陳富國	
大安區東安里	60	300	大安國小	大安區中庄里中山南路 296 號	黃為德	
大安區福興里	60	300	大安國小	大安區中庄里中山南路 296 號	陳俊安	
大安區海墘里	60	300	海墘國小	大安區海墘里大安港路 1100 號	王勝宗	
大安區南埔里	60	300	大安國小	大安區中庄里中山南路 296 號	林恭	
大安區中庄里	60	300	大安國小	大安區中庄里中山南路 296 號	莊明堯	
大安區龜殼里	60	300	海墘國小	大安區海墘里大安港路 1100 號	洪正義	
大安區南庄里	60	300	大安國小	大安區中庄里中山南路 296 號	陳炳煌	
大安區永安里	50	250	永安國小	大安區永安里東西四路 252 號	謝綢	
	6	30	永安里活動中心	大安區永安里東西三路 263 號		
大安區頂安里	6	30	永安里活動中心	大安區永安里東西三路 263 號	陳麗涓	
大里區大里里	2	2	福興宮	台中市大里區新里里福興街 1 號	何世琦	
	1	1	福興宮	台中市大里區新里里福興街 1 號		
大里區國光里	1	1	國光里活動中心	大里區勝利二路 1 號	魏益川	
大里區金城路	2	3	金城活動中心	大里區塗城路 923 巷 19 號	潘國琦	

水災危險潛勢地區	保全戶數	保全人數	避難處所	避難所地址	里長 (撤離通報)	聯絡電話
大里區金城里	22	23	金城活動中心	大里區塗城路 923 巷 19 號	潘國琦	
大里區健民里	2	2	健民活動中心	大里區健民路 13 號	楊進祿	
大里區夏田里	8	8	夏田活動中心	大里區頂厝路 125 號	胡金鍊	
大里區塗城里	3	3	塗城國小	大里區文化街 120 號	黃仁耀	
大里區瑞城里	2	2	瑞城活動中心	大里區瑞和街 36 號	蔡昭奮	
大雅區橫山里	100	500	文雅國小	大雅區中山北路 235 號	張聖河	
大雅區忠義里	300	800	臺中市原住民綜合服務中心	大雅區仁愛路 69 號	林義木	
大雅區六寶里	300	800	六寶國小	大雅區光復路 15-2 號	步佔鐘	
大雅區上雅里	100	500	上雅里活動中心	大雅區上雅里雅環路二段 171 巷 19 號	張睿倉	
大雅區大雅里	100	600	大雅國中	大雅區大雅里學府路 380 號	李玲珍	
大雅區西寶里	50	200	西寶里活動中心	大雅區雅潭路 3 段 600 號	林永錐	
大雅區三和里	110	500	三和國小	大雅區三和里春亭二街一號	廖顯彬	
太平區太平里	50	200	中平國中	臺中市太平區太平路 300 號	陳中和	
	100	400	長億國小	臺中市太平區太平三街 295 號		
太平區平安里	50	200	長億、永成里活動中心	臺中市太平區長億路 1-1 號	施秀彩	
太平區光明里	300	1500	勤益科技大學	臺中市太平區坪林里中山路二段 57 號	胥樹文	
			太平國中	臺中市太平區坪林里中山路二段 116 號		
			坪林國小	臺中市太平區坪林里坪林路 45 號		
太平區光隆里	150	450	興隆里活動中心	臺中市太平區興隆路 76 號	黃秋勇	
太平區坪林里	500	3000	勤益科技大學	臺中市太平區坪林里中山路二段 57 號	尤文雄	
			太平國中	臺中市太平區坪林里中山路二段 116 號		
			坪林國小	臺中市太平區坪林里坪林路 45 號		
太平區建國里	30	120	建平國小	臺中市太平區精美路 201 號	江德海	
太平區建興里	100	450	建平國小	臺中市太平區精美路 201 號	胡長志	
太平區新光里	60	250	新光國中	臺中市太平區樹德路 139 號	游癸龍	
太平區新吉里	100	400	新平國小	臺中市太平區樹孝路 336 巷 9 號	黃天財	
太平區新坪里	100	400	新平國小	臺中市太平區樹孝路 336 巷 9 號	紀進豐	

水災危險潛勢地區	保全戶數	保全人數	避難處所	避難所地址	里長 (撤離通報)	聯絡電話
太平區新高里	150	500	新平國小	臺中市太平區樹孝路 336 巷 9 號	江姿樺	
			新光國中	臺中市太平區新光里樹德路 139 號		
太平區新興里	25	100	新光國中	臺中市太平區新光里樹德路 139 號	鄭慧鋒	
太平區福隆里	50	150	福隆里活動中心	臺中市太平區福隆里光興路 1463 巷 8 號	陳長庚	
外埔區廊子里	50	100	農民研習中心	外埔區大同里外埔路 950 號	陳再福	
外埔區水美里	30	100	水美社區活動中心	外埔區水美里水美路 129 號	陳俊樑	
外埔區三崁里	20	60	老人文康中心	外埔區大同里外埔路 952 號	紀良章	
外埔區土城里	50	100	農民研習中心	外埔區大同里外埔路 950 號	鄭興川	
北區賴厝里	20	80	北區行政大樓	北區永興街 301 號	賴有德	
北區頂厝里	20	80			呂陳麗錦	
北區崇德里	20	80			呂成地	
北區賴福里	20	80			黃灑晴	
北區賴村里	20	80			廖羽婷	
北區建興里	45	180	省三國小	北區崇德路一段 107 號	王平河	
北區金龍里	45	180			馬國樑	
北區邱厝里	45	180			高敏裕	
北區五常里	45	180			林玉惠	
北區錦平里	43	715	太平國小	北區太平路 74 號	游金隆	
北區光大里	43	715			朱瑞珠	
北區六合里	43	715			陳豐誠	
北區中正里	43	715			張桂松	
北區新興里	43	715			曹中萍	
北區新北里	43	715			陳信志	
北區錦村里	43	715			吳榮益	
北區樂英里	43	715			梁 成	
北區錦祥里	43	715	太平國小	北區太平路 74 號	林美玉	
北區錦洲里	43	715			吳昌隆	
北區金華里	43	715			蘇福安	
北區建成里	43	715			林文吉	
北區建德里	43	715			鄭凱鶴	
北區立人里	16	65	長青里活動中心	北區陝西路 66 號 3 樓	黃韻化	
北區長青里	16	65			林裕賜	
北區明新里	16	65			洪平東	
北區賴旺里	25	100	賴興活動中心	北區山西路二段 125 號 3、4 樓	黃育嘉	
北區賴興里	25	100			盧冬松	

水災危險潛勢地區	保全戶數	保全人數	避難處所	避難所地址	里長 (撤離通報)	聯絡電話
北區賴明里	25	100			賴茂庭	
北區梅川里	25	100			賴家增	
北區明德里	4	15	明德里活動中心	北區太原四街 23 號 2 樓	林麗芬	
北區健行里	4	15			何文宏	
北區淡溝里	9	35	乾溝子活動中心	北區西屯路一段 299 號 1 樓	賴茂雄	
北區文莊里	9	35			劉繼勇	
北區育德里	9	35			黃志銘	
北區中達里	25	100	中達里育德里邱厝里聯合活動中心	北區英才路 172 號	林清福	
北區大湖里	9	35	大湖里光大里聯合活動中心	柳川東路四段 28 號	吳炤烈	
石岡區石岡里	120	400	石岡國小	石岡區石岡里石岡街 123 號	陸永晟	
石岡區萬安里	100	400	萬安活動中心	石岡區萬安里石岡街 6 號 3 樓	李茂盛	
石岡區金星里	30	80	金星活動中心	石岡區石岡街下坑巷 153 號	張世松	
石岡區九房里	50	120	石岡區公所	石岡區九房里豐勢路 1033 號	張鴻斌	
石岡區龍興里	20	80	龍興活動中心	石岡區龍興里萬仙街 3 號	黃清標	
石岡區萬興里	30	120	萬興活動中心	石岡區萬興里萬墩街 105 號	林谷澤	
石岡區梅子里	30	90	梅子活動中心	石岡區梅子巷 65 之 12 號	郭光勇	
石岡區土牛里	90	360	土牛活動中心	石岡區土牛里德成巷 1~2 號	黃三榮	
石岡區德興里	100	400	老人福利服務中心	石岡區豐勢路 134 號	劉紀雄	
石岡區和盛里	80	320	石岡幼兒園	石岡區和盛街 9 號 2 樓	何賴財桂	
后里區聯合里	120	500	月眉國小	后里區眉山里甲后路 940 號	陳查某	
后里區仁里里	40	180	后里國小	后里區義里里甲后路 110 號	鐘基文	
后里區廣福里	20	100	廣福社區活動中心	后里區廣福里寺山路 38 巷 60 號	郭明洲	
	150	400	后綜高中	廣福里三豐路 80 號		
后里區后里里	30	150	后里國小	后里區義里里甲后路 110 號	楊春明	
后里區墩東里	20	90	后里社區活動中心	后里區后里里甲后路 473 巷 40 號	郭登豐	
后里區義德里	30	130	后里國小	后里區義里里甲后路 110 號	謝榮慶	
	70	300	后里社區活動中心	后里區后里里甲后路 473 巷 40 號		
后里區聯合里	70	320	月眉國小	后里區眉山里甲后路 940 號	陳查某	
后里區墩北里	20	100	墩北社區活動中心	后里鄉墩北村三光路 139 號	李雨庭	
東區東信里	15	54	東區區公所	長福路 245 號	洪榮吉	
東區東英里	1	4			林文仲	
東區東門里	39	48	大智國小	大智路 359 號	莊錦聰	
東區東橋里	9	9			邱森春	

水災危險潛勢地區	保全戶數	保全人數	避難處所	避難所地址	里長 (撤離通報)	聯絡電話
東區東興里	1	2			宋茂榮	
東區泉源里	1	1			羅文甫	
東區富仁里	2	4	進德國小	進化路 135 號	施文海	
東區新庄里	1	1	大智國小	大智路 359 號	許良吉	
東區樂成里	2	2	東區區公所	長福路 245 號	柯富章	
南屯區鎮平里 (筏子溪)	1	4	南屯區公所	南屯區永春東路 679 號	廖秀麗	
南區國光里	1	5	國光國小國光堂 或做垂直疏散	臺中市南區國光路 261 號	陳仁榮	
神岡區溪洲里 5 鄰	2	12	豐洲國小教室	臺中市神岡區豐洲里豐洲路 482 號	王敏雄	
神岡區溪洲路 525 號福民橋 邊	1	5	北庄社區活動中 心	臺中市神岡區北庄里中山路 1244 號		
崎溝路底養鴨 場崎溝路 1-4 號	1	2	圳堵國小學生活 動中心	臺中市神岡區圳堵里三民路 639 號	陳木生	
梧棲區大庄里	54	54	台中港區綜合體 育館	梧棲區大庄里文昌路 350 號	紀宗培	
梧棲區中正里	1	1	梧棲綜合活動中 心	梧棲區臨港路三段 246 號	林祝女	
梧棲區永寧里	14	16	永寧國小	梧棲區中央路一段 160 號	李皆得	
梧棲區南簡里	4	4	中正國小	梧棲區中央路二段 15 號	蔡榮華	
梧棲區草湳里	7	7	梧南國小	梧棲區草湳里文化路一段 6 號	林槐庭	
梧棲區福德里	16	17	中正國小	梧棲區中央路二段 15 號	王培枝	
梧棲區興農里	9	9	永寧國小	梧棲區中央路一段 160 號	陳起益	
梧棲區永安里	10	10			陳真龍	
梧棲區大村里	2	2	台中港區綜合體 育館	梧棲區大庄里文昌路 350 號	陳昆廷	
新社區-大南里 中和街二段(市 道 129 線)馬力 埔橋附近	14	60	新社區公所	新社區復盛里興社街二段 28-1 號	廖國泰	
新社區-大南里 水頭巷食水崙 溪與九渠溝匯 流處附近	6	30				
潭子區東寶里	80	400	東寶國小綜合教 室	潭子區東寶里雅潭路三段 2 號	林銘泉	
	20	100				
	100	500	潭秀國中體育館	潭子區甘蔗里雅潭路一段 175 號		

水災危險潛勢地區	保全戶數	保全人數	避難處所	避難所地址	里長 (撤離通報)	聯絡電話
潭子區潭秀里	60	300	潭子國小圖書室	潭子區潭秀里中山路二段 435 號	楊明智	
潭子區大富里	20	100	東寶國小綜合教室	潭子區東寶里雅潭路三段 2 號	林啟彬	
潭子區大豐里	50	250	潭秀國中體育館	潭子區雅潭路一段 175 號	廖張玉梅	
潭子區潭北里	80	400	潭北活動中心	潭子街三段公聽巷 18 號	林俊堂	
	30	200				
潭子區潭陽里	80	400	潭子國中活動中心	潭子區潭陽里潭興路二段 419 巷 1 號	林國印	
	30	200	潭陽活動中心	潭子區中山路二段 237 巷 9 號		
潭子區甘蔗里	40	200	潭秀國中體育館	潭子區甘蔗里雅潭路一段 175 號	黃正堯	
潭子區家福里	10	100	頭家里/頭家東里活動中心	潭子區頭家里精忠新城 101 號	李新妹	
潭子區福仁里	30	200	僑忠國小體育館	潭子區福仁里中山路二段 31 號	游豐璋	
	60	300				
龍井區山腳里-山腳里沙田路六段	48	180	山腳社區活動中心	山腳里龍山街 58 號	謝健鏞	
龍井區龍崗里-龍崗里沙田路四段 350 巷周遭	58	230	龍崗社區活動中心	龍崗里福恩街 58 號	林朝清	
龍井區竹坑里-竹坑里沙田路四段周遭	53	200	竹坑里活動中心	竹師路一段 164 巷 2 號	許麗珠	
龍井區龍東里-龍東里文昌路周遭	30	200	龍井國小龍騰館	龍西里龍門路 51 號	陳翰儀	
龍井區龍西里-龍西里護岸路周遭	60	240			劉定芳	
豐原區北陽里	50	250	北陽里活動中心	豐原區豐東路 118 巷 18 號	林清水	
			豐東國中	豐原區豐東路 75 號		
			福陽國小	豐原區南陽路綠山巷 83 號		
豐原區豐田里	25	125	豐田活動中心(新)	豐原區永康路 346 巷 33 號	劉瑞銓	
			豐田國小	豐原區田心路二段 290 號		
豐原區翁社里	100	500	翁社里活動中心	豐原區豐年路 158 號	周進盛	
霧峰區本堂里(菜園溪)	100	300	霧峰國小	霧峰區本堂里中正路 736 號	曾元志	
霧峰區北柳里(車籠埤排水支線)	150	550	霧峰國中	霧峰區北柳里國中路 110 號	陳宗旺	

水災危險潛勢地區	保全戶數	保全人數	避難處所	避難所地址	里長 (撤離通報)	聯絡電話
霧峰區五福里 (車籠埤排水)	100	400	五福國小	霧峰區五福里新埔路 239 號	陳岳彬	
霧峰區四德里 (車籠埤排水)					林清峰	
霧峰區五福里 (后溪底排水)	100	400	五福國小	霧峰區五福里新埔路 239 號	陳岳彬	
霧峰區吉峰里 (自強大排)	100	350	吉峰國小	霧峰區吉峰里民生路 349 號	劉孟弦	
霧峰區吉峰里 (自強大排)	50	150	霧峰農工	霧峰區甲寅里中正路 1222 號	劉孟弦	
霧峰區甲寅里 (自強大排)					林文卿	
霧峰區吉峰里 (市區排水)	50	150	吉峰國小	霧峰區吉峰里民生路 349 號	劉孟弦	
霧峰區吉峰里 (市區排水)	100	300	僑榮國小	霧峰區甲寅里民生路 156 號	劉孟弦	
霧峰區中正里 (市區排水)					楊偉浚	
清水區臨江里	269	1010	大秀國小	清水區武鹿里民權路 336 號	洪敏哲	
			西寧國小	清水區西寧里五權東路 50 號		
清水區武鹿里	72	296	清水國中	清水區西社里鰲峰路 250 號	蔡壽明	
			清海國中	清水區武鹿里中央路 51-60 號		
東勢區慶東里	100	500	泰興宮(廟宇)	東勢區慶東街慶城 2 巷 5 號	羅東全	
東勢區新盛里	122	486	新盛國小	東勢區新盛街 342 號	吳進聰	
東勢區隆興里	138	639	石角國小	東勢區東坑路西盛巷 22 號	蘇清泉	
東勢區福隆里	721	4300	東勢高工	東勢區東關路六段 1328 號	吳振嘉	
東勢區中崙里	298	860	中崙國小	東勢區東崎路 4 段 92 巷 16 號	王鎮梁	
東勢區泰昌里	572	2300	中山國小	東勢區東崎街 252 巷 3-8 號	徐鎮富	
大肚區中和里	100	120	中和社區活動中心	大肚區中和里南榮路 299 號	林耀煌	
大肚區營埔里	100	100	營埔社區活動中心	大肚區營埔里營埔二街 52 號	劉金漢	
大肚區王田里		160	王田社區活動中心	大肚區王田里興和路 314 號	孫清海	
大肚區社腳里		180	社腳里社區活動中心	大肚區社腳里沙田路一段 774 巷 21 號之 80	陳榮銀	
大肚區新興里	100	100	新興社區活動中心	大肚區新興里沙田路二段 132 巷 43 弄 37 號	林忠森	
大肚區頂街里	50	180	頂街社區活動中心	大肚區頂街里沙田路三段 244 巷 9 號	陳武徽	
大肚區大肚里		450	大肚國小	大肚區大肚里華山路 77 號	李新楊	
		120	大肚區公所	大肚區大肚里沙田路 2 段 646 號	吳立煌	

水災危險潛勢地區	保全戶數	保全人數	避難處所	避難所地址	里長 (撤離通報)	聯絡電話
大肚區大東里		400	大道國中	大肚區大東里仁德路 60 號	柯瓊華	
大肚區山陽里		300	山陽國小	大肚區山陽里榮華街 630 號	沈翠蓮	
		120	山陽社區活動中心	大肚區山陽里沙田路三段 888 巷 9-1 號	陳建智	
大肚區永順里	100	300	永順國小	大肚區永順里文昌路二段 586 號	李豐榮	
大肚區成功里	110	120	成功里社區活動中心	大肚區成功里文昌路三段 301 號	陳新座	
大肚區瑞井里		180	大肚區瑞井社區活動中心	大肚區瑞井里瑞井路 62 巷 14 之 1 號	洪忠祿	
大肚區蔗廊里		130	蔗廊社區活動中心	大肚區蔗廊里中沙路 1-2 號	林順安	
		300	瑞峰國小	大肚區蔗廊里太平路一號	張文綺	
烏日區五光里	270	1600	光德國中	烏日區仁德里信義街 99 號	林榮源	
烏日區光明里	750				4200	賴信忠

【備註：個資僅作防救災應用】

第三章、水災危險潛勢地區應變暨疏散撤離措施

一、災情通報流程

依內政部「執行災情查報通報複式佈建措施」及經濟部「經濟部淹水災情通報作業要點」，擬訂災情通報流程圖(圖3.1)，以進行災情蒐集、通報、查證與追蹤災情處置(附錄三、四、五)。另於汛期前完成災情巡察、通報、查證人員及防汛搶險隊編組(附錄六)。

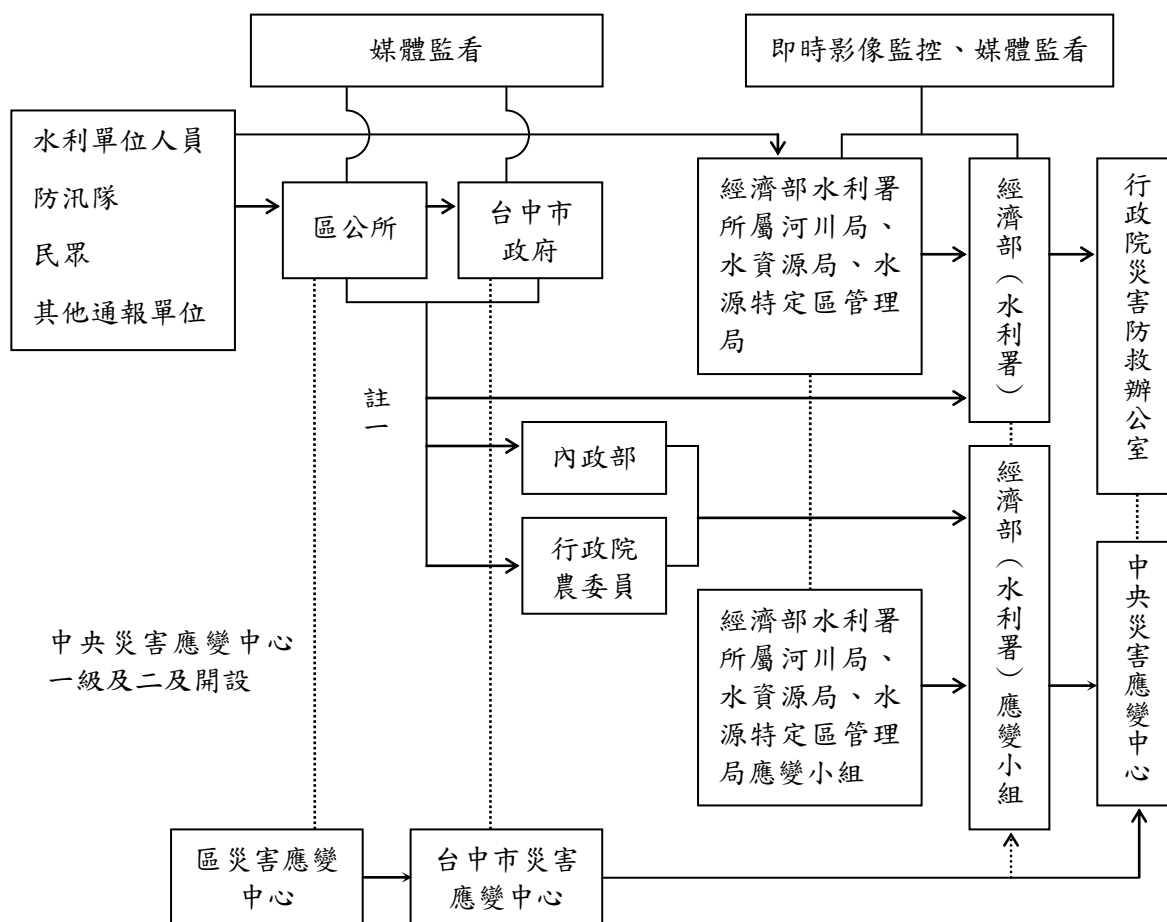

- 註一：屬市區排水(含下水道)淹水災害者，通報內政部；屬農田灌溉排水及野溪淹水災害者，通報行政院農業委員會；屬河川、區域排水淹水災害者，通報經濟部；前述災情應同時副知經濟部。
- 註二：縣市政府(災害應變中心)知悉災情，應立即指派或通知權責機關指派災情查證人員查證。查證人員或防汛隊隊員查證結果，應立即通報指派機關。經查災情有誤時，權責機關應予澄清。
- 註三：縣市政府(災害應變中心)應持續追蹤災情處置情形，通報行政院災害防救委員會或陳報中央災害應變中心。俟災情排除或不影響交通與重要生活機能後，解除列管。

圖3.1 臺中市災情通報流程圖

二、防汛器材運用流程

(一)掌握防汛器材資訊

掌握轄區本市各局處及區公所、第三河川局及相關單位之防汛器材資源，製作臺中市防汛器材資源表(附錄七)，俾利有效調度或申請支援；並依防汛器材運用流程圖(圖3.2)或視水情現況辦理防汛器材整備及防汛搶險事宜。

(二)防汛器材運用流程



圖3.2 防汛器材運用流程圖

三、移動式抽水機運用流程

(一)移動式抽水機預布及調度

依水災危險潛勢地區保全計畫表所列水災危險潛勢地區，將臺中市與區公所實際控管運用之大、中、小型移動式抽水機進行預布(表3.1)及依實際水情作彈性調度，並擬定移動式抽水機運用流程圖(圖3.3)，俾於災時有效執行抽排除淹(積)水。

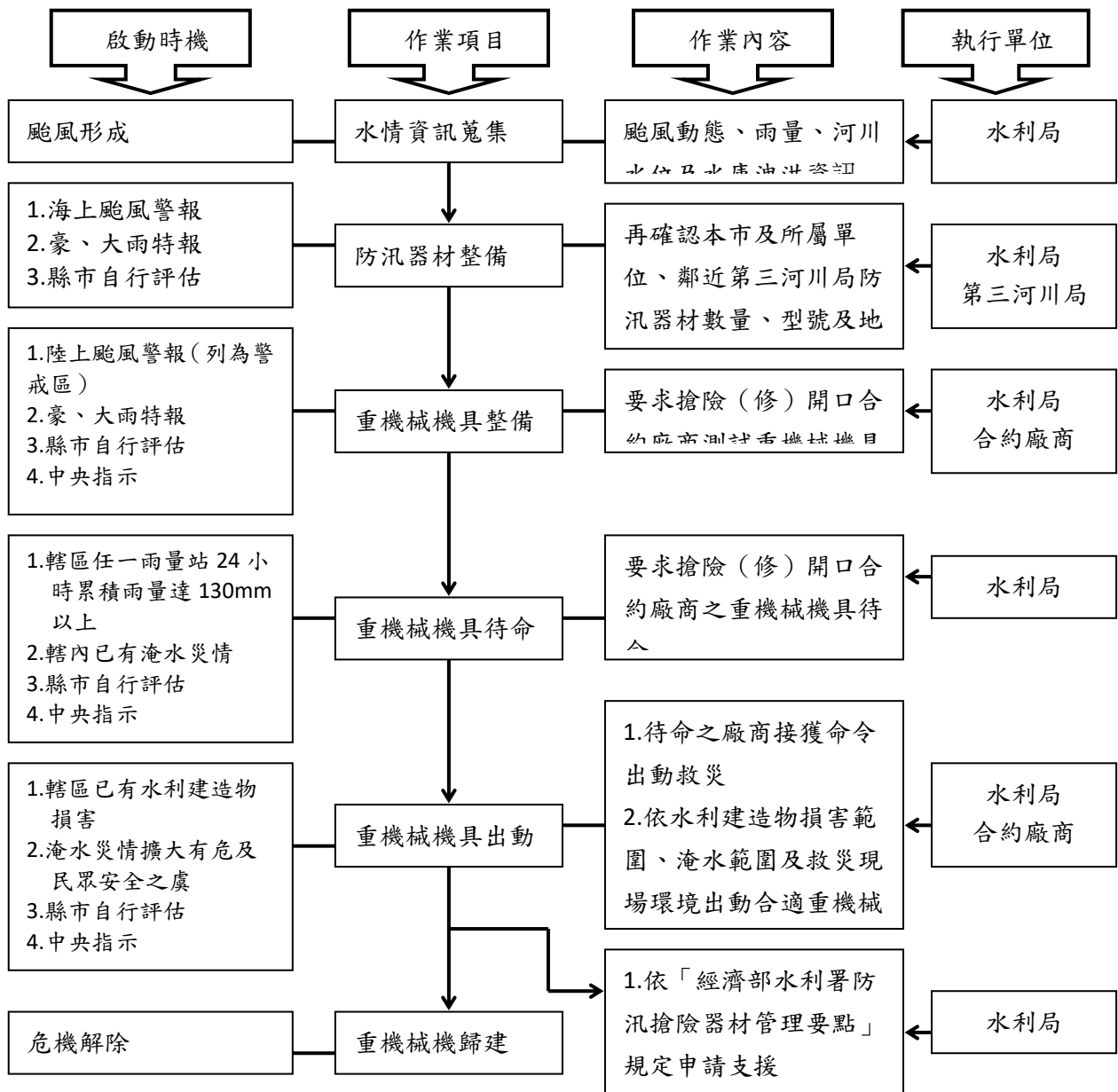
掌握鄰近第三河川局實際控管運用之大型移動式抽水機資訊，以編製河川局移動式抽水機聯絡表(附錄八)，有支援需求時並依移動式抽水機運用流程圖申請支援(附錄九)。

(二)移動式抽水機運用作業流程

移動式抽水機運用作業流程如圖3.3。

(三)移動式抽水機能量檢討：

臺中市評估目前自有及水利署調用至縣市之大型移動式抽水機，經檢討是足以因應近年縣市淹水災區救災抽排水之所需，並具防災應變機動及擬定完整維護保養計畫。

四、疏散撤離作業流程

(一)疏散撤離作業流程

依水災危險潛勢地區保全計畫表之水災危險潛勢地區、保全戶(人)數及疏散避難場所條件，繪製全市各區水災危險潛勢地區疏散避難圖(附錄十)，並依經濟部函頒之「水災危險潛勢地區疏散撤離標準作業程序」撤離作業流程(圖3.4)及資訊傳遞流程(圖3.5)，俾於水災時有效執行疏散撤離危險地區民眾，減少傷亡。

(二)保全對象及疏散撤離定義

保全對象係單指水災危險潛勢地區內居民，特別是需支援護送之弱勢族群(如長期病患、獨居老人、行動不便、身心障礙等)或居住地下室者均應確實掌握，必要時應優先協助疏散撤離。

疏散撤離係指居民自住處平面疏散撤離至指定安全避難所、親友家，或垂直疏散至自家或同樓層2樓以上(如水庫潰壩應疏散至5樓以上)之安全處所。

(三)疏散撤離權責分工

本府災害應變中心下達疏散撤離指示後，由水利局、建設局、警察局、消防局、衛生局、民政局、社會局及交通局等相關局處依權責分工(附錄十四)協助區災害應變中心辦理疏散撤離相關工作，儘速完成水災危險地區內民眾之撤離與後續工作。

表3.1 移動式抽水機預布表

保全地區	抽水機編號	管理單位	保管人	抽水機預布地點
中區	臺中市-98-S001	中區區公所	黃百逢 04-22222502#72	中區區公所
東區	臺中市-98-S002~S004	東區區公所	林佳修 04-22151988#106	東區區公所
西區	臺中市-98-S005~S008	西區區公所	王文郁 04-22245200#703	西區區公所
南區	臺中市-98-S009~S012	南區區公所	陳宏嘉 04-22626105#403	南區區公所
北區	臺中市-98-S013~S015	北區區公所	謝正南 04-22314031#211	北區區公所
西屯區	臺中市-98-S016~S018	西屯區公所	黃顯舜 04-22556333#211	西屯區公所
南屯區	臺中市-98-S019~S021	南屯區公所	廖政南 04-24752799#813	南屯區公所
北屯區	臺中市-98-S022~S030	北屯區公所	吳鎮吉 04-24606000#6147	北屯區公所
豐原區	臺中市-100-S031	豐原區公所	柯宏明 04-25252106#331	豐原區公所
豐原區	臺中市-100-S033	豐原區公所	柯宏明 04-25252106#331	豐原區公所
豐原區	臺中市-100-S034	豐原區公所	柯宏明 04-25252106#331	豐原區公所
豐原區	臺中市-100-S036~S038	豐原區公所	柯宏明 04-25252106#331	豐原區公所
大里區	臺中市-100-S001	大里區公所	謝雨利 04-24063979#140	大里區公所
大里區	臺中市-100-S007	大里區公所	謝雨利 04-24063979#140	大里區公所
大里區	臺中市-100-S020	大里區公所	謝雨利 04-24063979#140	大里區公所
大里區	臺中市-100-S035	大里區公所	謝雨利 04-24063979#140	大里區公所
太平區	臺中市-100-S003	太平區公所	陳政宏 04-22794157#307	太平區公所
太平區	臺中市-100-S004	太平區公所	陳政宏 04-22794157#307	太平區公所
太平區	臺中市-100-S013	太平區公所	陳政宏 04-22794157#307	太平區公所

保全地區	抽水機編號	管理單位	保管人	抽水機預布地點
太平區	臺中市-100-S030	太平區公所	陳政宏 04-22794157#307	太平區公所
清水區	臺中市-100-S002	清水區公所	王友源 04-26270151#406	清水區公所
清水區	臺中市-100-S009	清水區公所	王友源 04-26270151#406	清水區公所
清水區	臺中市-100-S029	清水區公所	王友源 04-26270151#406	清水區公所
清水區	臺中市-100-S040	清水區公所	王友源 04-26270151#406	清水區公所
大甲區	臺中市-100-S017	大甲區公所	林振鴻 04-26872101#241	大甲區公所
大甲區	臺中市-100-S026	大甲區公所	林振鴻 04-26872101#241	大甲區公所
大甲區	臺中市-100-S032	大甲區公所	林振鴻 04-26872101#241	大甲區公所
大甲區	臺中市-100-S039	大甲區公所	林振鴻 04-26872101#241	大甲區公所
東勢區	臺中市-100-S006	東勢區公所	楊奕昇 04-25872106#22	東勢區公所
東勢區	臺中市-100-S010	東勢區公所	楊奕昇 04-25872106#22	東勢區公所
東勢區	臺中市-100-S011	東勢區公所	楊奕昇 04-25872106#22	東勢區公所
東勢區	臺中市-100-S028	東勢區公所	楊奕昇 04-25872106#22	東勢區公所
烏日區	臺中市-100-S016	烏日區公所	陳正龍 04-23368016#251	烏日區公所
烏日區	臺中市-100-S019	烏日區公所	陳正龍 04-23368016#251	烏日區公所
烏日區	臺中市-100-S022	烏日區公所	陳正龍 04-23368016#251	烏日區公所
烏日區	臺中市-100-S027	烏日區公所	陳正龍 04-23368016#251	烏日區公所
霧峰區	臺中市-100-S008	霧峰區公所	王奕惟 04-23397128#312	霧峰區公所
霧峰區	臺中市-100-S015	霧峰區公所	王奕惟 04-23397128#312	霧峰區公所
霧峰區	臺中市-100-S018	霧峰區公所	王奕惟 04-23397128#312	霧峰區公所
霧峰區	臺中市-100-S025	霧峰區公所	王奕惟 04-23397128#312	霧峰區公所
潭子區	臺中市-100-S012	潭子區公所	洪國凱 04-25331160#313	潭子區公所
潭子區	臺中市-100-S024	潭子區公所	洪國凱 04-25331160#313	潭子區公所
龍井區	臺中市-100-S005	龍井區公所	何立凡 04-26352411#2215	龍井區公所
龍井區	臺中市-100-S014	龍井區公所	何立凡 04-26352411#2215	龍井區公所
龍井區	臺中市-100-S021	龍井區公所	何立凡 04-26352411#2215	龍井區公所
龍井區	臺中市-100-S023	龍井區公所	何立凡 04-26352411#2215	龍井區公所
大肚區	臺中市 -102-S001~S003	大肚區公所	陳錦科 04-26991105#234	大肚區公所
梧棲區	臺中市 -102-S004~S006	梧棲區公所	謝易志 04-26564311#144	梧棲區公所

保全地區	抽水機編號	管理單位	保管人	抽水機預布地點
大安區	臺中市 -102-S007~S009	大安區公所	陳秀亮 04-26713511#609	大安區公所
外埔區	臺中市 -102-S010~S012	外埔區公所	蕭裕民 04-26832216#406	外埔區公所
后里區	臺中市 -102-S013~S015	后里區公所	楊清江 04-25562116#317	后里區公所
神岡區	臺中市 -102-S016~S018	神岡區公所	朱國良 04-25620841#169	神岡區公所
大雅區	臺中市 -102-S019~S021	大雅區公所	林泓逸 04-25663316#316	大雅區公所
石岡區	臺中市 -102-S022~S024	石岡區公所	孫賢哲 04-25722511#257	石岡區公所
新社區	臺中市 -102-S025~S027	新社區公所	郭家銘 04-25811111#224	新社區公所
全區	臺中市 -102-S028~S040	水利局	廖宥羽	石岡水資源回收中心
全區	01	水利局	詹登瑋	南屯區五權西路交流道知高圳進水口
全區	02	水利局	詹登瑋	南屯區五權西路交流道知高圳進水口
全區	03	水利局	詹登瑋	南屯區五權西路交流道知高圳進水口
全區	04	水利局	詹登瑋	清水區濱江橋 12 甲圳西側排水路閘門
全區	05	水利局	詹登瑋	清水區濱江橋 12 甲圳西側排水路閘門
全區	06	水利局	詹登瑋	清水區漁港路武鹿中排水閘門堤防上
全區	07	水利局	詹登瑋	清水區漁港路武鹿中排水閘門堤防上
全區	08	水利局	詹登瑋	梧棲區梧棲大排堤防中央路一段 623 巷灌排
全區	09	水利局	詹登瑋	龍井區茄投路護岸路雨水下水道口
全區	10	水利局	詹登瑋	龍井區茄投路護岸路雨水下水道口
全區	TWR-103-001	水利局	詹登瑋	烏日區光明排水水口閘門農田農水路口
全區	TWR-103-002	水利局	詹登瑋	烏日區光明排水水口閘門農田農水路口
全區	TWR-103-003	水利局	詹登瑋	烏日區五光路 961 巷尾大里溪堤防上
全區	TWR-103-004	水利局	詹登瑋	梧棲區民族路與南簡中排交叉口
全區	TWR-103-005	水利局	詹登瑋	清水區民族路八德路交叉東側糠榔排水
全區	TWR-103-006	水利局	詹登瑋	清水區民族路八德路交叉西北側
全區	TWR-103-007	水利局	詹登瑋	中興排水左岸抽水機平臺
全區	TWR-103-008	水利局	詹登瑋	南屯區鎮平里黎明倉庫

保全地區	抽水機編號	管理單位	保管人	抽水機預布地點
全區	TWR-103-009	水利局	詹登瑋	南屯區鎮平里黎明倉庫
全區	烏日機-01	水利局	詹登瑋	烏日區前竹里湖日廣場
全區	沙鹿機-01 10"	水利局	詹登瑋	大里區德芳南路立元橋下

【備註：個資謹作防救災應用】



圖3.3 移動式抽水機運用流程圖



圖3.4 水災疏散撤離作業流程圖

五、落實全民自主防災行動，持續推動水患自主防災社區

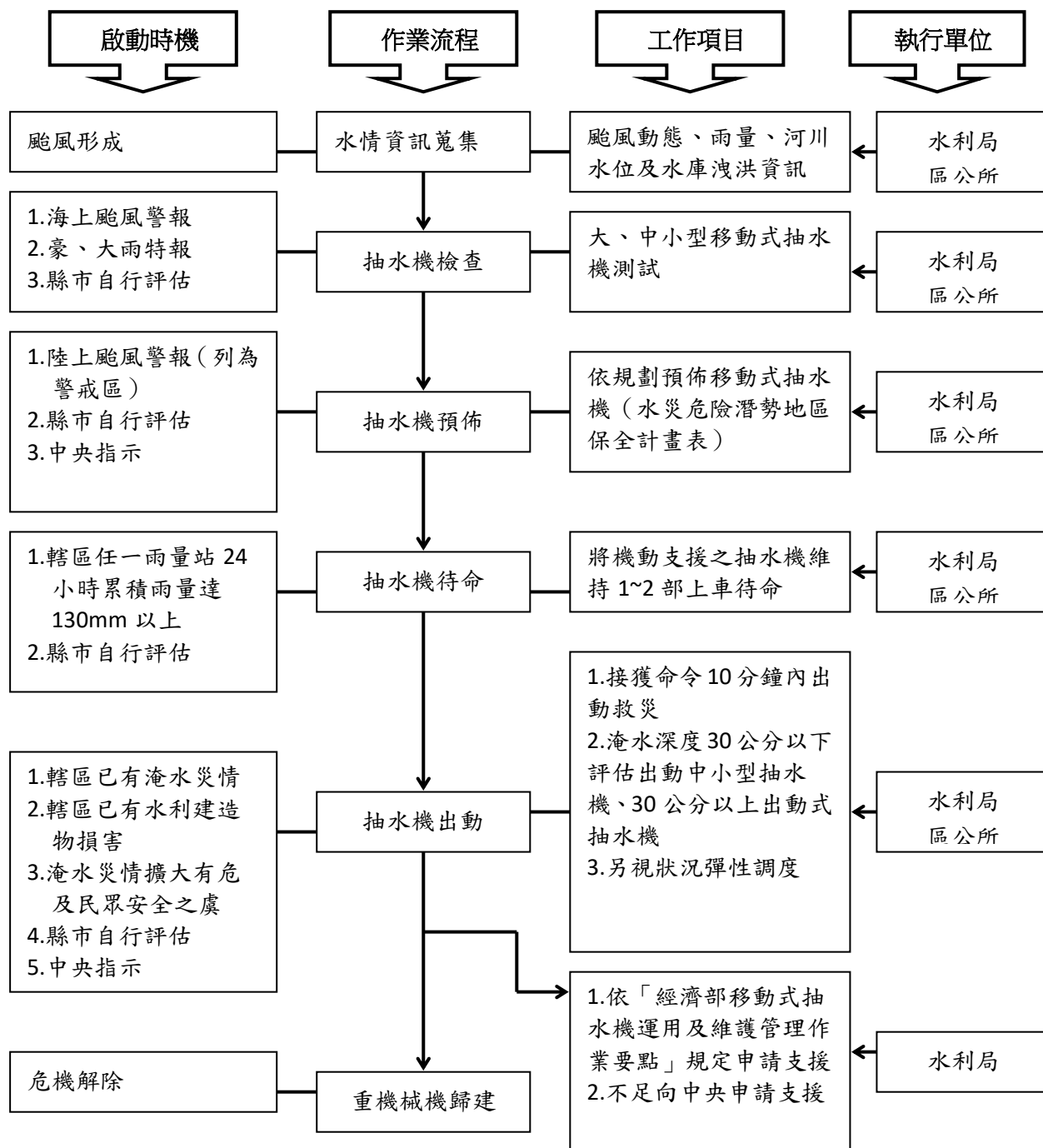
本府為落實全民自主防災行動，

本市目前已有46處防災社區建置，也是全台數量最多的縣市，為維護社區成員的安全，為社區成員辦理全年度投保，持續編列經費辦理既有水患自主防災社區防災教育訓練及演練，協助社區持續維運並於汛期間發揮自主防災功能，進而達到「先自助後公助」之目標。

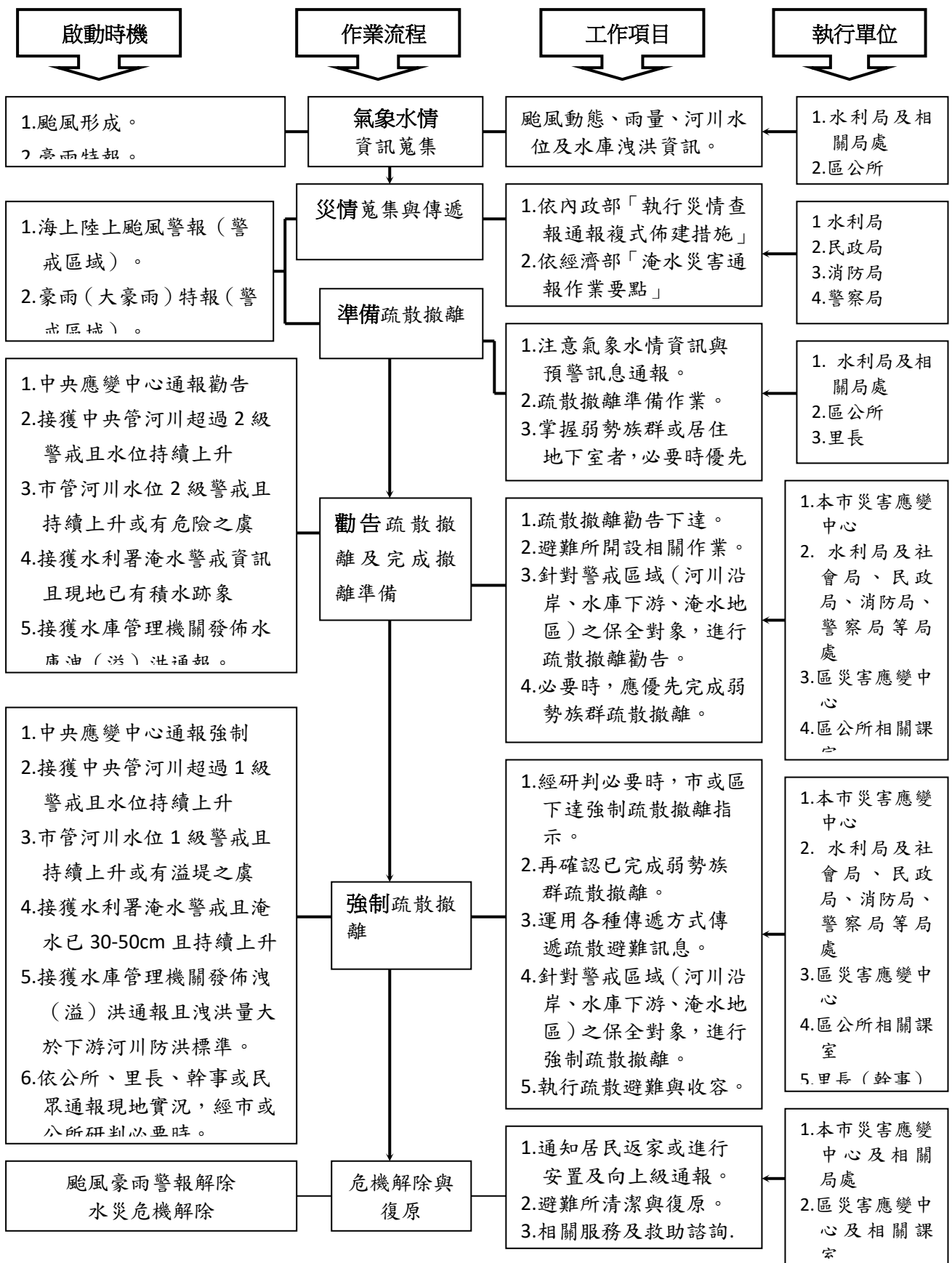
為了讓民眾提升自主防災觀念及水災疏散避難流程，將「自助、互助、公助」之全民防災精神傳遞給社區民眾，當颱風來襲時，社區主要工作如下：

- (一) 災前清點防救災裝備、宣導居民提前防颱等準備工作。
- (二) 災中自主監測雨量水位、巡視社區環境、關切社區居民等應變作為。
- (三) 災後動員自主防災組織成員進行環境清掃等復原工作。

本府為結合及增進民力運用，後續將新增水患自主防災社區，輔導社區推動自主防災相關工作，藉由人人發揮「自助、互助」精神，將水災防災工作做到完善，也讓身邊的親朋好友都可平安度過颱風豪雨的考驗。

表3.2 臺中市水患自主防災社區明細表

101 年成立 22 處	102 年成立 14 處	104 年成立 10 處	105 年成立 8 處
大里區夏田里	大里區塗城里	沙鹿區沙鹿里	后里區義理里
大里區金城里	大里區瑞城里	沙鹿區洛泉里	后里區太平里
大里區健民里	大雅區秀山里	烏日區溪埧里	清水區高南里
太平區太平里	大雅區橫山里	太平區豐年里	清水區臨江里
太平區中興里	大雅區忠義里	太平區勤益里	南屯區新生里
烏日區前竹里	梧棲區大村里	龍井區田中里	南屯區鎮平里
烏日區溪尾里	梧棲區永安里	龍井區龍泉里	烏日區光明里
烏日區湖日里	后里區舊社里	龍井區龍津里	大里區仁化里
烏日區五光里	后里區聯合里	梧棲區大庄里	
烏日區南里里	沙鹿區居仁里	后里區墩南里	
霧峰區甲寅里	沙鹿區斗抵里		
霧峰區本堂里	沙鹿區興安里		
霧峰區五福里	太平區德隆里		
霧峰區四德里	太平區永隆里		
新社區大南里			
新社區永源里			
東勢區泰昌里			
東勢區慶東里			
和平區天輪里			
和平區博愛里裡冷 社區			
和平區博愛里松鶴 社區			
和平區博愛里谷關 社區			

六、健全水情及災情資訊網絡

本府建置水情災情監測與監控設施，強化水災應變功能及健全洪水與淹水預警系統，包含沙鹿區20處淹水監測站、69處水位監控站及設置CCTV攝影機，並介接中央氣象局、水利署、水保局、公路總局等防救災相關單位之各項防災警戒資訊，提供自來水公司停限水資訊、氣象局氣象雲圖、即時雨量、水位警戒、水利署水情燈號、淹水警戒、水保局土石流警戒、道路橋樑中斷及鄰近避難處所等各

項在地化之資訊於防災資訊網，供本府掌握第一手水情資訊，於災情發生時調度機具及廠商進行緊急搶修搶險。

為方便民眾自主防災，本府開發「臺中水情APP」提供民眾下載，並新增主動推播告知的功能，將民眾有興趣的災情訊息主動顯示在手機螢幕，並結合利用地理位置服務 (Location-Based Service, LBS) 技術，隨時隨地掌握所在位置500公尺附近之各項警戒訊息，並整合氣象局衛星雲圖、即時雨量、水位警戒、淹水警戒、水保局土石流警戒、道路橋樑中斷及鄰近避難處所等各項在地化之資訊，提供民眾自主防災避災。



圖3.6 臺中水情APP-主動推播告知示意圖

第四章、附則

一、教育宣導

本府及區公所適時印製相關宣導資料及圖說，利用各種機會藉由防災教育宣導，教導民眾認識災害、建立正確風險及防災觀念，以提升全民防災意識及緊急應變能力。

二、疏散避難圖看板及疏散路線指示牌製作

本府及區公所推動將水災疏散避難圖製作成大型看板(如圖4.1)設置於村里內明顯處，另於村落人口聚集處或重要保護標的等沿疏散撤離路線設置指示牌(如圖4.2)，以達平時宣導、災時引導功能。

三、演練與計畫更新備查

本府及區公所針對本計畫平時加以演練(每年汛期前至少1次)，並於災時落實執行。

本府每年定期或不定期(重大水災後)更新水災危險潛勢地區保全計畫內容，以維持資料之正確性及有效性，並於每年汛期前提報經濟部備查。

四、督導區公所擬訂計畫或更新及提報備查

本府每年督導區公所擬訂或更新該轄「水災危險潛勢地區保全計畫」，計畫內容以簡明及實用為原則，並應隨時維持計畫資料之正確性及有效性，同時於每年汛期前提報本府備查，俾使區公所落實水災疏散撤離之命令下達及通報應撤離之村里民眾等相關作業。



圖4.1 水災疏散避難圖相關資訊配置圖



圖4.2 指示牌製作樣式範例

附 錄

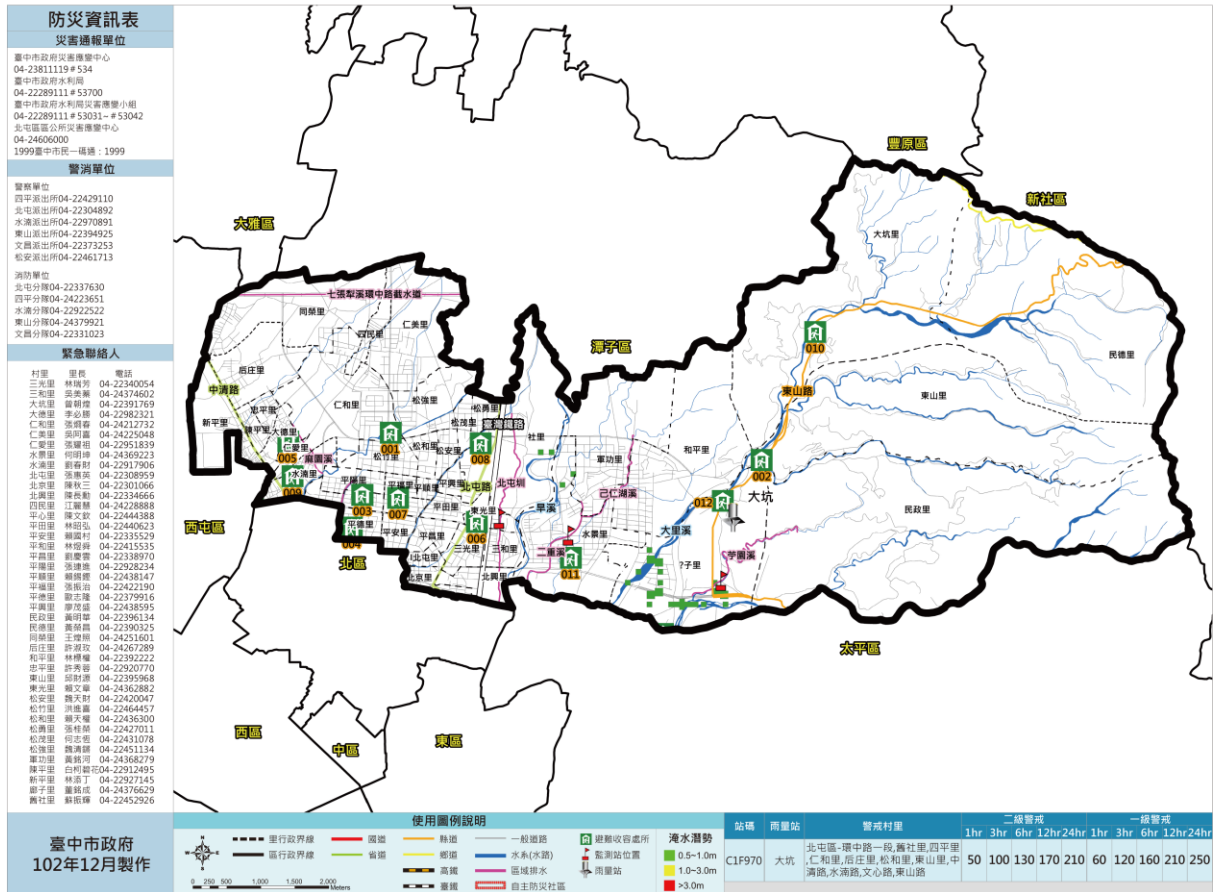
附錄一、臺中市淹水潛勢圖

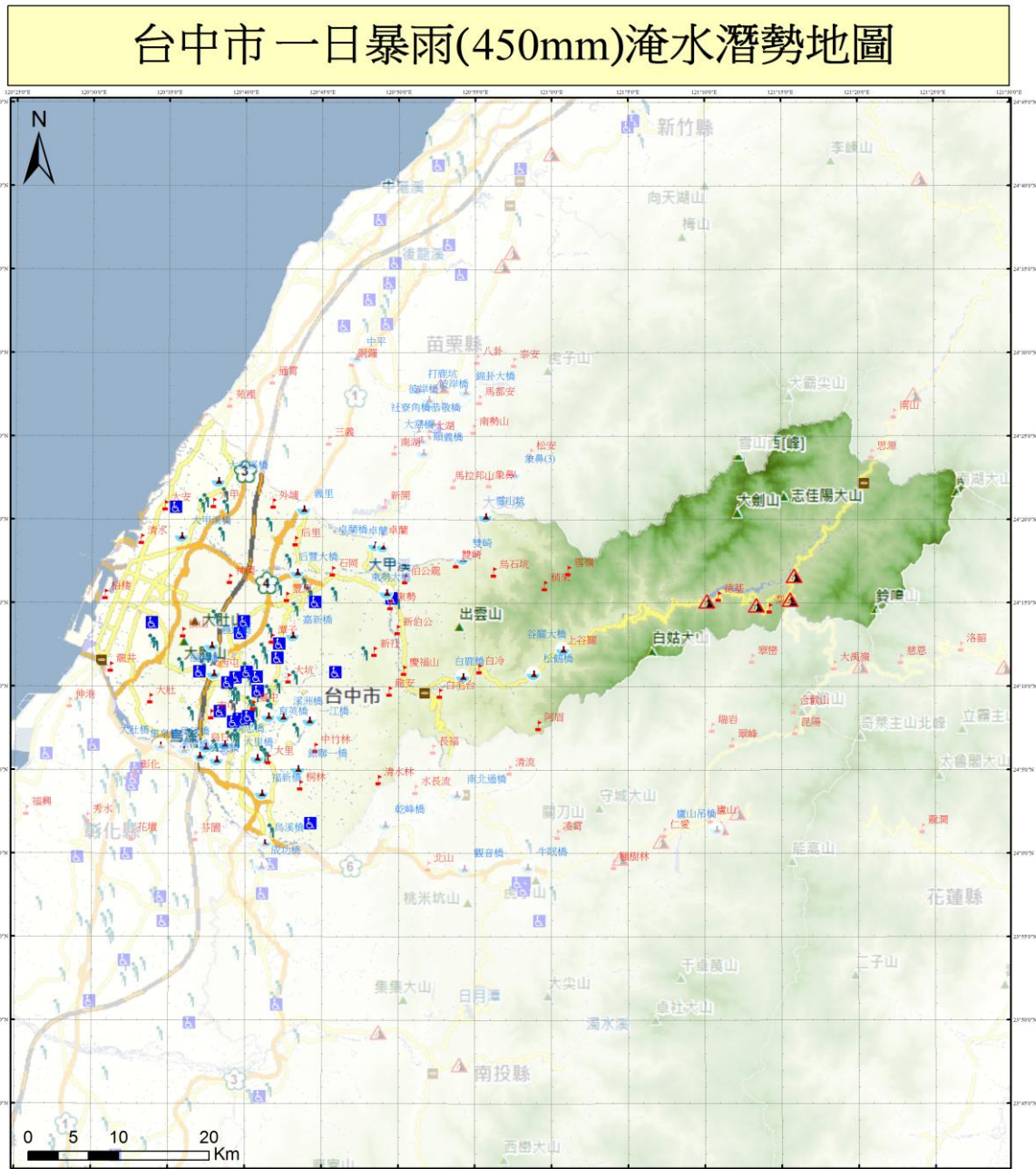

使用說明及限制

- 此圖表示為模擬24小時累積降雨達450mm條件下，考慮降雨於時空分布特性、水庫與防洪設施正常操作、堤防無溢堤及未考慮下游潮位情況下，各地區發生最大淹水深度之淹水潛勢圖。
- 受限於模擬條件與實際淹水狀況有所差異，此淹水潛勢圖僅適用災前減災整備規劃使用；欲進行災中預警及疏散，可搭配圖中經濟部水利署102年之24小時淹水雨量警戒值與河川水位警戒值等資料進行分析研判工作。
- 表中之「-」表示地區尚未設定淹水雨量警戒值與河川水位警戒值。
- 考慮當地防洪設施、環境變遷等條件，此淹水潛勢圖應定期更新。
- 受到模擬網格解析度之限制，此圖不適合做為工程規劃設計使用。
- 社福機構分布資料為內政部社會司102年統計資料；重點監控橋樑資料為交通部公路總局102年資料，若與鄉鎮市區當地現況有所差異，建議以當地鄉鎮市區資料為主。

水位警戒值(單位:公尺)

站名	一級警戒	二級警戒
烏溪橋	95.70	85.00
潭子橋	86.40	85.50
潭子橋	85.60	86.20
潭子橋	85.30	85.00
潭子橋	85.00	84.70
潭子橋	84.70	84.40
潭子橋	84.40	84.10
潭子橋	84.10	83.80
潭子橋	83.80	83.50
潭子橋	83.50	83.20
潭子橋	83.20	82.90
潭子橋	82.90	82.60
潭子橋	82.60	82.30
潭子橋	82.30	82.00
潭子橋	82.00	81.70
潭子橋	81.70	81.40
潭子橋	81.40	81.10
潭子橋	81.10	80.80
潭子橋	80.80	80.50
潭子橋	80.50	80.20
潭子橋	80.20	79.90
潭子橋	79.90	79.60
潭子橋	79.60	79.30
潭子橋	79.30	79.00
潭子橋	79.00	78.70
潭子橋	78.70	78.40
潭子橋	78.40	78.10
潭子橋	78.10	77.80
潭子橋	77.80	77.50
潭子橋	77.50	77.20
潭子橋	77.20	76.90
潭子橋	76.90	76.60
潭子橋	76.60	76.30
潭子橋	76.30	76.00
潭子橋	76.00	75.70
潭子橋	75.70	75.40
潭子橋	75.40	75.10
潭子橋	75.10	74.80
潭子橋	74.80	74.50
潭子橋	74.50	74.20
潭子橋	74.20	73.90
潭子橋	73.90	73.60
潭子橋	73.60	73.30
潭子橋	73.30	73.00
潭子橋	73.00	72.70
潭子橋	72.70	72.40
潭子橋	72.40	72.10
潭子橋	72.10	71.80
潭子橋	71.80	71.50
潭子橋	71.50	71.20
潭子橋	71.20	70.90
潭子橋	70.90	70.60
潭子橋	70.60	70.30
潭子橋	70.30	70.00
潭子橋	70.00	69.70
潭子橋	69.70	69.40
潭子橋	69.40	69.10
潭子橋	69.10	68.80
潭子橋	68.80	68.50
潭子橋	68.50	68.20
潭子橋	68.20	67.90
潭子橋	67.90	67.60
潭子橋	67.60	67.30
潭子橋	67.30	67.00
潭子橋	67.00	66.70
潭子橋	66.70	66.40
潭子橋	66.40	66.10
潭子橋	66.10	65.80
潭子橋	65.80	65.50
潭子橋	65.50	65.20
潭子橋	65.20	64.90
潭子橋	64.90	64.60
潭子橋	64.60	64.30
潭子橋	64.30	64.00
潭子橋	64.00	63.70
潭子橋	63.70	63.40
潭子橋	63.40	63.10
潭子橋	63.10	62.80
潭子橋	62.80	62.50
潭子橋	62.50	62.20
潭子橋	62.20	61.90
潭子橋	61.90	61.60
潭子橋	61.60	61.30
潭子橋	61.30	61.00
潭子橋	61.00	60.70
潭子橋	60.70	60.40
潭子橋	60.40	60.10
潭子橋	60.10	59.80
潭子橋	59.80	59.50
潭子橋	59.50	59.20
潭子橋	59.20	58.90
潭子橋	58.90	58.60
潭子橋	58.60	58.30
潭子橋	58.30	58.00
潭子橋	58.00	57.70
潭子橋	57.70	57.40
潭子橋	57.40	57.10
潭子橋	57.10	56.80
潭子橋	56.80	56.50
潭子橋	56.50	56.20
潭子橋	56.20	55.90
潭子橋	55.90	55.60
潭子橋	55.60	55.30
潭子橋	55.30	55.00
潭子橋	55.00	54.70
潭子橋	54.70	54.40
潭子橋	54.40	54.10
潭子橋	54.10	53.80
潭子橋	53.80	53.50
潭子橋	53.50	53.20
潭子橋	53.20	52.90
潭子橋	52.90	52.60
潭子橋	52.60	52.30
潭子橋	52.30	52.00
潭子橋	52.00	51.70
潭子橋	51.70	51.40
潭子橋	51.40	51.10
潭子橋	51.10	50.80
潭子橋	50.80	50.50
潭子橋	50.50	50.20
潭子橋	50.20	49.90
潭子橋	49.90	49.60
潭子橋	49.60	49.30
潭子橋	49.30	49.00
潭子橋	49.00	48.70
潭子橋	48.70	48.40
潭子橋	48.40	48.10
潭子橋	48.10	47.80
潭子橋	47.80	47.50
潭子橋	47.50	47.20
潭子橋	47.20	46.90
潭子橋	46.90	46.60
潭子橋	46.60	46.30
潭子橋	46.30	46.00
潭子橋	46.00	45.70
潭子橋	45.70	45.40
潭子橋	45.40	45.10
潭子橋	45.10	44.80
潭子橋	44.80	44.50
潭子橋	44.50	44.20
潭子橋	44.20	43.90
潭子橋	43.90	43.60
潭子橋	43.60	43.30
潭子橋	43.30	43.00
潭子橋	43.00	42.70
潭子橋	42.70	42.40
潭子橋	42.40	42.10
潭子橋	42.10	41.80
潭子橋	41.80	41.50
潭子橋	41.50	41.20
潭子橋	41.20	40.90
潭子橋	40.90	40.60
潭子橋	40.60	40.30
潭子橋	40.30	40.00
潭子橋	40.00	39.70
潭子橋	39.70	39.40
潭子橋	39.40	39.10
潭子橋	39.10	38.80
潭子橋	38.80	38.50
潭子橋	38.50	38.20
潭子橋	38.20	37.90
潭子橋	37.90	37.60
潭子橋	37.60	37.30
潭子橋	37.30	37.00
潭子橋	37.00	36.70
潭子橋	36.70	36.40
潭子橋	36.40	36.10
潭子橋	36.10	35.80
潭子橋	35.80	35.50
潭子橋	35.50	35.20
潭子橋	35.20	34.90
潭子橋	34.90	34.60
潭子橋	34.60	34.30
潭子橋	34.30	34.00
潭子橋	34.00	33.70
潭子橋	33.70	33.40
潭子橋	33.40	33.10
潭子橋	33.10	32.80
潭子橋	32.80	32.50
潭子橋	32.50	32.20
潭子橋	32.20	31.90
潭子橋	31.90	31.60
潭子橋	31.60	31.30
潭子橋	31.30	31.00
潭子橋	31.00	30.70
潭子橋	30.70	30.40
潭子橋	30.40	30.10
潭子橋	30.10	29.80
潭子橋	29.80	29.50
潭子橋	29.50	29.20
潭子橋	29.20	28.90
潭子橋	28.90	28.60
潭子橋	28.60	28.30
潭子橋	28.30	28.00
潭子橋	28.00	27.70
潭子橋	27.70	27.40
潭子橋	27.40	27.10
潭子橋	27.10	26.80
潭子橋	26.80	26.50
潭子橋	26.50	26.20
潭子橋	26.20	25.90
潭子橋	25.90	25.60
潭子橋	25.60	25.30
潭子橋	25.30	25.00
潭子橋	25.00	24.70
潭子橋	24.70	24.40
潭子橋	24.40	24.10
潭子橋	24.10	23.80
潭子橋	23.80	23.50
潭子橋	23.50	23.20
潭子橋	23.20	22.90
潭子橋	22.90	22.60
潭子橋	22.60	22.30
潭子橋	22.30	22.00
潭子橋	22.00	21.70
潭子橋	21.70	21.40
潭子橋	21.40	21.10
潭子橋	21.10	20.80
潭子橋	20.80	20.50
潭子橋	20.50	20.20
潭子橋	20.20	19.90
潭子橋	19.90	19.60
潭子橋	19.60	19.30
潭子橋	19.30	19.00
潭子橋	19.00	18.70
潭子橋	18.70	18.40
潭子橋	18.40	18.10
潭子橋	18.10	17.80
潭子橋	17.80	17.50
潭子橋	17.50	17.20
潭子橋	17.20	16.90
潭子橋	16.90	16.60
潭子橋	16.60	16.30
潭子橋	16.30	16.00
潭子橋	16.00	15.70
潭子橋	15.70	15.40
潭子橋	15.40	15.10
潭子橋	15.10	14.80
潭子橋	14.80	14.50
潭子橋	14.50	14.20
潭子橋	14.20	13.90
潭子橋	13.90	13.60
潭子橋	13.60	13.30
潭子橋	13.30	13.00
潭子橋	13.00	12.70
潭子橋	12.70	12.40
潭子橋	12.40	12.10
潭子橋	12.10	11.80
潭子橋	11.80	11.50
潭子橋	11.50	11.20
潭子橋	11.20	10.90
潭子橋	10.90	10.60
潭子橋	10.60	10.30
潭子橋	10.30	10.00
潭子橋	10.00	9.70
潭子橋	9.70	9.40
潭子橋	9.40	9.10
潭子橋	9.10	8.80
潭子橋	8.80	8.50
潭子橋	8.50	8.20
潭子橋	8.20	7.90
潭子橋	7.90	7.60
潭子橋	7.60	7.30
潭子橋	7.30	7.00
潭子橋	7.00	6.70
潭子橋	6.70	6.40
潭子橋	6.40	6.10
潭子橋	6.10	5.80
潭子橋	5.80	5.50
潭子橋	5.50	5.20
潭子橋	5.20	4.90
潭子橋	4.90	4.60
潭子橋	4.60	4.30
潭子橋	4.30	4.00
潭子橋	4.00	3.70
潭子橋	3.70	3.40
潭子橋	3.40	3.10
潭子橋	3.10	2.80
潭子橋	2.80	2.50
潭子橋	2.50	2.20
潭子橋	2.20	1.90
潭子橋	1.90	1.60
潭子橋	1.60	1.30
潭子橋	1.30	1.00
潭子橋	1.00	0.70
潭子橋	0.70	0.40
潭子橋	0.40	0.10
潭子橋	0.10	0.00

24小時累積雨量淹水警戒值(單位:mm)

鄉鎮	警戒值	鄉鎮	警戒值
大甲區	300	沙鹿區	300
大安區	320	和平區	400
大肚區	250	東區	300
大里區	320	東勢區	350
大雅區	260	南屯區	320
中區	320	南區	300
太平區	320	烏日區	250
北屯區	270	神岡區	300
北區	300	精進區	320
外埔區	360	清水區	320
石岡區	350	新社區	370
后里區	360	潭子區	300
西屯區	320	龍井區	250
西區	300	豐原區	300
霧峰區	320		

圖例

- 雨量站
- 水位站
- 社福機構、身障
- 社福機構、老人
- 重點橋樑
- 監控橋段

淹水深度等級

- 0.5~1公尺
- 1~2公尺
- 2~3公尺
- 3公尺以上

101.05

臺中市淹水潛勢圖(450mm)

附錄二、臺中市易淹水及近3年重大淹水地區表

編號	行政區	里別	位置
1	大甲區	幸福里	(1)長安路 66 號淹水 (2)國道三號下方的長安路
2	大安區	龜殼里	溪洲溪及龜殼溪周邊
3	大安區	福住里	(1)北汕莊 (2)北汕路與中山北路口
4	大里區	仁化里	工業區-仁化路段
5	大里區	仁化里	(1)鳳凰路-仁化工業區 (2)大里區光正國中附近
6	大里區	瑞城里	中興路一段自瑞城一街口至萬壽路口
7	大里區	塗城里	(1)光正路 126 巷 (2)練武路與光正路口.光正路 126 巷及 114 巷 37-87 號
8	太平區	永成里	永成公園旁
9	太平區	宜新里	宜欣二路
10	太平區	平安里	精美路鵬儀路
11	太平區	光明里	大興十一街 125 巷 20 弄
12	太平區	光隆里	光興路 807 巷
13	北屯區	東光里	東山路 91 巷(東光國小前)大排水溝
14	北屯區	仁和里	松竹路 (起點：崇德路三段、終點：后庄路)
15	北屯區	仁和里	豐樂路二段 262 號
16	北屯區	北興里	(1)北屯圳天祥街 225 巷 (2)北興里東光路靠近天祥街路口 (3)天祥街與東光八街
17	外埔區	馬鳴里	大馬路、八支圳
18	外埔區	鐵山里	(1)長生路 39 號 (2)長生路 58 之 9 號
19	西屯區	大河里	福上巷 181 弄
20	西屯區	港尾里	(1)清武巷 12 之 1 號 (2)清武巷 24 號 (3)清武巷 32 號 (4)清武巷 34 號

21	后里區	后里里	三豐路 186 巷 1 弄周遭
22	沙鹿區	南勢里	鎮南路二段 93 巷 26 號
23	沙鹿區	六路里 南勢里	平等一街 平等一街 10 巷 9 號及 15 號
24	沙鹿區	六路里	平等二街 116 號附近
25	沙鹿區	福興里 北勢里 南勢里 興仁里	(1)鎮南路二段 113 號(2)鎮南路 2 段 129 號(3)鎮南路 2 段 119 號淹水(4)鎮南路二段 55 巷 212 號(5)鎮南路二段 125 號前(6)鎮南路二段 55 巷 218 號(7)鎮南路二段(南向)和自由路的交叉路口(8)南陽路三角巷(9)臺中市沙鹿區南陽路和鎮南路一段(北向)的交叉路口(10)鎮南路二段 107 號 (11)平等路和鎮南路二段(南向)的交叉路(12)四平街 54-3 號
26	東區	振興里 泉源里	(1)忠孝路至振興路口之排水溝(2)建成路與忠孝路口加油站旁
27	東區	東南里	(1)精武路與東光路口 (2)南京東路與自強南街五巷、7 巷口
28	東區	東信里	振興路 371 巷 2 號
29	南屯區	中和里 楓樹里	(1)楓樹東街至楓樹巷口 (2)中和巷 3 號 (3)楓樹里楓樹巷 8 號至 13 號
30	南屯區	新生里 寶山里	(1)知高橋 (2)臺中市南屯區寶山里五權西路南側機車道 (3)臺中市南屯區寶山里五權西路三段 165 巷 (4)臺中市南屯區新生里五權西路 2 段 1266 巷口
31	南屯區	新生里 楓樹里	永春東三路與環中路五段交會處
32	烏日區	五光里	(1)五光路(五中巷~環中路，五光路 189 巷(五光路-環河路) (2)大里環河路與樹王埤抽水站 (3)五光路 199 號 (4)五光路 189 巷 78-9 號
33	烏日區	光明里	環河路一段中油加油站附近
34	新社區	大南里	新社區大南里水頭巷食水崙溪與九渠溝匯流處附近
35	新社區	大南里	新社區大湍里中和街二段(市道 129 線)馬力埔橋附近
36	新社區	水源里	新社區水源里食水崙溪湍崛支游民宿天籟園附近
37	潭子區	大豐里	大豐路 2 段 122 巷至潭富路 2 段 157 巷大豐路活動中心周邊

38	潭子區	大豐里	大豐路 2 段與 11 張圳交叉口
39	豐原區	田心里	(1)圓環東路近中山路之鐵道過路箱涵逢暴雨積水最深為 2m。 (2)中山路 324 號
40	豐原區	中山里	向陽地下道
41	霧峰區	四德里	原四德路 495 號
42	霧峰區	北柳里	北柳里四德路 280 巷口、國中路口、福新路往西
43	霧峰區	吉峰里	吉峰路 133 巷 2 弄 4 號

附錄三、災害通報單

臺中市淹水災害通報單

傳受單位	通報時間	年 月 日 時 分		
<input type="checkbox"/> 臺中市災害應變中心 <input type="checkbox"/> 臺中市政府水利局 <input type="checkbox"/> 經濟部水利署 <input type="checkbox"/> 內政部營建署 <input type="checkbox"/> 行政院農業委員會水土保持局 <input type="checkbox"/> 臺中農田水利會 <input type="checkbox"/> <input type="checkbox"/>	通報別	<input type="checkbox"/> 初報 <input type="checkbox"/> 續報 <input type="checkbox"/> 結報		
	通報單位	公所		
	電話		傳真	
副知單位				
<input type="checkbox"/>				
<input type="checkbox"/>				
發生時間	年 月 日 午 時 分			
災害地點				
發生原因				
災情狀況				
影響情形	淹水長度____公尺、寬度____公尺、深度____公分 <input type="checkbox"/> 人車尚可通行 <input type="checkbox"/> 人車無法通行 <input type="checkbox"/> 民宅積水			
應行處置措施	1.查證災情並追蹤列管處置情形。 2.抽水機調派情形。 3.處置情形持續回報本會。			
備註	請定時將最新處置情形回報至災情況狀解除為止。			

附錄四、災情查報處置表

臺中市豪雨積水災情查報處置表					
氣象基本資料	時間				
	地點				
	單位				
	累積降雨量 (事後補紀錄)				
查詢及回復對象	時間		查詢結果	<input type="checkbox"/> 無災情	
	單位			<input type="checkbox"/> 有災情(續填下面欄位) 列管案號：_____	
	姓名				
	電話				
淹水時間					
淹水地點					
淹水情形	長_____ m、寬_____ m、深_____ c m				
影響層面	影響人車通行	<input type="checkbox"/> 有 <input type="checkbox"/> 無			
	住宅淹水	<input type="checkbox"/> 有 <input type="checkbox"/> 無			
處置情形	聯絡人姓名電話				
	協勤人員姓名電話				
	抽水機派遣情形	出動單位			
		帶隊人員姓名電話			
		規格			
		數量			
		出動時間			
		抵達時間			
		開始抽水時間			
完成淹水抽除時間					

附錄五、災情管制表

臺中市災情管制表

案號	上傳時間	市(區)	災情類別	發生時間	發生地點	現場狀況	處理情形	處理狀態

附錄六、臺中市災情人員編組表(106年度)

備註:因篇幅限制，詳細資料請詳光碟檔案。

鄉(鎮、市、區)		臺中市政府				
災情通報專線		04-22289111 #53031~53042				
災情人員	災情查察人員 任務：巡察轄管範圍，主動察覺災情	姓名	職務	辦公室電話	行動電話	責任區域
		黃柏彰	科長	04-22289111-53401		全市
		陳柏任	正工程司	04-22289111-53402		全市
		方于芸	副工程司	04-22289111-53403		全市
	災情通報人員 任務：通報災情予 權責機關	姓名	職務	辦公室電話	行動電話	電子信箱
		何政傑	科長	04-22289111-53701		
		林偉誠	正工程司	04-22289111-53702		
		鍾易廷	副工程司	04-22289111-53703		
		林恩永	管理師	04-22289111-53704		
		陳耀勝	幫工程司	04-22289111-53709		
		林銘淞	幫工程司	04-22289111-53707		
		詹登璋	幫工程司	04-22289111-53706		
		姓名	職務	辦公室電話	行動電話	責任區域
	柯玉川	科長	04-22289111-53101		后里、大甲、大安、外埔、清水、沙鹿、梧棲	

<p>災情查證人員 任務：確認由民眾 傳播及媒體傳播災 情知正確性</p>	鄭嘉寬	正工程司	04-22289111-53102		后里、大甲、大安、外埔、清水、沙鹿、梧棲	
	張榮斌	副工程司	04-22289111-53104		后里、大甲、大安、外埔、清水、沙鹿、梧棲	
	徐孟暉	幫工程司	04-22289111-53103		后里、大甲、大安、外埔、清水、沙鹿、梧棲	
	陳世玉	科長	04-22289111-53201		豐原、石岡、東勢、潭子、大雅、神岡、和平、新社	
	陳宏安	副工程司	04-22289111-53205		豐原、石岡、東勢、潭子、大雅、神岡、和平、新社	
	徐瑞旻	科長	04-22289111-53151		大里、太平、霧峰、烏日	
	黃國珽	副工程司	04-22289111-53153		大里、太平、霧峰、烏日	
	丁居正	科長	04-22289111-53851		北屯、北、東、南、中、西	
	陳俊宏	正工程司	04-22289111-53852		北屯、北、東、南、中、西	
	葉筱萍	副工程司	04-22289111-53881		北屯、北、東、南、中、西	
	林川瑜	科長	04-22289111-53801		大肚、龍井、西屯、南屯	
	李宛歡	正工程司	04-22289111-53802		大肚、龍井、西屯、南屯	
	施建宇	股長	04-22289111-53803		大肚、龍井、西屯、南屯	
	梁宇升	科長	04-22289111-53601		全市 29 區山區	
許銘元	正工程司	04-22289111-53602		全市 29 區山區		
防汛搶險隊	編組任務執行內容	姓名	職務	辦公室電話	行動電話	責任區域

緊急聯絡調度搶修 廠商及防汛設備	柯玉川	科長	04-22289111-53101		后里、大甲、大安、外埔、清水、沙鹿、 梧棲
	鄭嘉寬	正工程司	04-22289111-53102		后里、大甲、大安、外埔、清水、沙鹿、 梧棲
	張榮斌	副工程司	04-22289111-53104		后里、大甲、大安、外埔、清水、沙鹿、 梧棲
	徐孟暉	幫工程司	04-22289111-53103		后里、大甲、大安、外埔、清水、沙鹿、 梧棲
	陳世玉	科長	04-22289111-53201		豐原、石岡、東勢、潭子、大雅、神岡、 和平、新社
	陳宏安	副工程司	04-22289111-53205		豐原、石岡、東勢、潭子、大雅、神岡、 和平、新社
	徐瑞旻	科長	04-22289111-53151		大里、太平、霧峰、烏日
	黃國珽	副工程司	04-22289111-53153		大里、太平、霧峰、烏日
	丁居正	科長	04-22289111-53851		北屯、北、東、南、中、西
	陳俊宏	正工程司	04-22289111-53852		北屯、北、東、南、中、西
	葉筱萍	副工程司	04-22289111-53881		北屯、北、東、南、中、西
	林川瑜	科長	04-22289111-53801		大肚、龍井、西屯、南屯
	李宛叡	正工程司	04-22289111-53802		大肚、龍井、西屯、南屯
	施建宇	股長	04-22289111-53803		大肚、龍井、西屯、南屯
	梁宇升	科長	04-22289111-53601		全市 29 區山區
許銘元	正工程司	04-22289111-53602		全市 29 區山區	

鄉 (鎮、市、區)		臺中市大甲區				
災情通報專線		電話：04-26872101		傳真：04-26861014		直線電話：04-26872101
災情人員	災情查察人員 任務：巡察轄管範圍，主動察覺災情	姓名	職務	辦公室電話	行動電話	責任區域
		王福吉	里長	04-26879339		朝陽里
		黃勝裕	里長	04-26881034		大甲里
		陳威宇	里長	04-26872881		順天里
		蔡憲龍	里長	04-26872211		孔門里
		周寶惜	里長	04-26870470		平安里
		魏李嫌	里長	04-26881882		庄美里
		王生源	里長	04-26882758		新美里
		蔡杏如	里幹事	04-26872101#259		
		林文笔	里長	04-26871326		岷山里
		廖嘉佐	里長	04-26875578		中山里
		黃火塗	里長	04-26870303		南陽里
		王清彥	里長	04-26872508		薰風里
		王啟明	里長	04-26888568		義和里
		蘇柏旭	里幹事	04-26872101#260		
		林根源	里長	04-26877396		武陵里
		林寶彩	里長	04-26711375		文曲里
		廖溫恭	里長	04-26874637		武曲里
		葉淑惠	里長	04-26873110		文武里
白見發	里長	04-26879599		奉化里		
徐文彬	里長	04-26862502		德化里		

	李文登	里長	04-26868037		江南里
	郭順旺	里長	04-26868505		頂店里
	曾進財	里長	04-26812272		太白里
	黃湘榕	里長	04-26816090		孟春里
	翁木榮	里長	04-26816536		幸福里
	曾子容	里長	04-26811130		日南里
	陳廷旺	里長	04-26813675		龍泉里
	羅永宗	里長	04-26818147		西岐里
	林玉生	里長	04-26811478		銅安里
	繆燕清	里長	04-26816670		福德里
	蔡明河	里長	04-26811422		建興里
	吳麗芳	里幹事	04-26872101#254		朝陽里、大甲里、南陽里
	楊俊龍	里幹事	04-26872101#252		江南里、頂店里
	陳素雲	里幹事	04-26872101#253		岷山里、中山里
	蔡美惠	里幹事	04-26872101#255		武曲里、奉化里、德化里
	紀滿	里幹事	04-26872101#256		順天里、平安里、薰風里
	朱家橋	里幹事	04-26872101#257		文曲里、武陵里、庄美里
	鄭晨文	里幹事	04-26872101#261		文武里、孔門里
	陳明良	里幹事	04-26813794		太白里、幸福里
	巫博裕	里幹事	04-26813794		孟春里、龍泉里
陳玥婷	里幹事	04-26813794		日南里、銅安里	
災情通報人員 任務:通報災情予權 責機關	姓名	職務	辦公室電話	行動電話	電子信箱
	劉來旺	區長	26872101#300		
	王澤佳	主任秘書	26872101#310		

		張勝評	公建課長	26872101#240		
		蔡昌明	業務助理	26872101#241		
		張辰祥	業務助理	26872101#333		
		謝侑璋	技士	26872101#239		
		蔡嘉仁	業務助理	26872101#238		
		薛念庭	技士	26872101#243		
	災情查證人員 任務:確認由民眾傳 播及媒體傳播災情 之正確性	姓名	職務	辦公室電話	行動電話	責任區域
		張勝評	公建課長	26872101#240		全區
		謝侑璋	技士	26872101#239		全區
		薛念庭	技士	26872101#243		全區
		蔡昌明	業務助理	26872101#241		全區
防汛搶險隊	編組任務 執行內容	姓名	職務	辦公室電話	行動電話	責任區域
	緊急聯絡調度搶修廠 商及防汛設備	蔡昌明	業務助理	04-26872101#241		全區
		蔡嘉仁	業務助理	04-26872101#238		全區
		張辰祥	業務助理	04-26872101#333		全區
		謝侑璋	技士	04-26872101#239		全區
		薛念庭	技士	04-26872101#243		全區
		吳麗芳	里幹事	04-26872101#254		朝陽里、大甲里、南陽里
		楊俊龍	里幹事	04-26872101#252		江南里、頂店里
		陳素雲	里幹事	04-26872101#253		岷山里、中山里
		蔡美惠	里幹事	04-26872101#255		武曲里、奉化里、德化里
		紀滿	里幹事	04-26872101#256		順天里、平安里、薰風里
		朱家橋	里幹事	04-26872101#257		文曲里、武陵里、庄美里
		蔡幸如	里幹事	04-26872101#259		新美里

		蘇柏旭	里幹事	04-26872101#260		義和里
		鄭晨文	里幹事	04-26872101#261		文武里、孔門里
		陳明良	里幹事	04-26813794		太白里、幸福里
		巫博裕	里幹事	04-26813794		孟春里、龍泉里
		陳玥婷	里幹事	04-26813794		日南里、銅安里

鄉(鎮、市、區)		臺中市大安區				
災情通報專線		04-3322101 #5750				
災情人員	災情查察人員 任務：巡察轄管範圍，主動察覺災情	姓名	職務	辦公室電話	行動電話	責任區域
		林 恭	里長	04-26713836		南埔里
		陳炳煌	里長	04-26713112		南庄里
		莊明堯	里長	04-26712263		中庄里
		黃為德	里長	04-26710717		東安里
		陳俊安	里長	04-26712566		福興里
		洪正義	里長	04-26713641		龜壳里
		陳麗涓	里長	04-26867309		頂安里
		謝 綢	里長	04-26878136		永安里
		吳添福	里長	04-26863711		福住里
		王勝宗	里長	04-26873319		海墘里
		紀木淵	里長	04-26864398		西安里
		陳富國	里長	04-26865860		松雅里
	災情通報人員 任務：通報災情予權責機關	姓名	職務	辦公室電話	行動電話	電子信箱
		王欣弘	農建課長	04-26713511#601		
		劉裕雄	技 士	04-26713511#602		
		羅永麟	技 佐	04-26713511#603		
		陳秀亮	業務助理	04-26713511#609		
	災情查證人員 任務：確認由民眾傳播及媒體傳播災情之正確性	姓名	職務	辦公室電話	行動電話	責任區域
		林伶郁	里幹事	04-26713511#217		海墘里、頂安里
黃建登		里幹事	04-26713511#205		福住里、永安里	
陳麗芬		里幹事	04-26713511#216		西安里、南庄里	

		吳靜宜	里幹事	04-26713511#212		東安里、福興里、龜壳里
		王定國	里幹事	04-26713511#203		中庄里、南埔里
		梁益宏	里幹事	04-26713511#208		松雅里
防汛搶險隊	編組任務 執行內容	姓名	職務	辦公室電話	行動電話	責任區域
	緊急聯絡調度搶修 廠商及防汛設備	楊懷庭	工班人員	04-26713511		大安區轄內
		黃建忠	工班人員	04-26713511		大安區轄內
		陳奉卿	工班人員	04-26713511		大安區轄內
		陳樹生	工班人員	04-26713511		大安區轄內
		吳定發	工班人員	04-26713511		大安區轄內

鄉(鎮、市、區)		臺中市大肚區				
災情通報專線		04-26991105~112				
災情人員	災情查察人員 任務：巡察轄管範圍，主動察覺災情	姓名	職務	辦公室電話	行動電話	責任區域
		黃金龍	課長	04-26991105~231		大肚區轄內河川
		趙兆榆	約僱人員	04-26991105~230		大肚區轄內河川
	災情通報人員 任務：通報災情予權責機關	馮裕乾	約僱人員	04-26991105~233		大肚區轄內河川
		姓名	職務	辦公室電話	行動電話	電子信箱
		黃金龍	課長	04-26991105~231		
		趙兆榆	約僱人員	04-26991105~230		
	災情查證人員 任務：確認由民眾傳播及媒體傳播災情之正確性	馮裕乾	約僱人員	04-26991105~233		
		姓名	職務	辦公室電話	行動電話	責任區域
		黃金龍	課長	04-26991105~231		大肚區轄內河川
		趙兆榆	約僱人員	04-26991105~230		大肚區轄內河川
	防汛搶險隊	編組任務 執行內容	馮裕乾	約僱人員	04-26991105~233	
趙兆榆			約僱人員	04-26991105~230		大肚區轄內河川
緊急聯絡調度搶修 廠商及防汛設備		江怡倩	業務助理	04-26991105~234		大肚區轄內河川
		黃金龍	課長	04-26991105~231		大肚區轄內河川
		張啟貴	課員	04-26991105~235		大肚區轄內河川
		馮裕乾	約僱人員	04-26991105~233		大肚區轄內河川

鄉 (鎮、市、區)		臺中市大里區					
災情通報專線		04-24063979					
災情人員	災情查察人員 任務：巡察轄管範圍，主動察覺災情	姓名	職務	辦公室電話	行動電話	責任區域	
		謝雨利	技士	04-24063979#162		大里區	
		何珽廷	技士	04-24063979#166		大里區	
		羅啟文	約僱	04-24063979#161		大里區	
	災情通報人員 任務：通報災情予權責機關	姓名	職務	辦公室電話	行動電話	E-mail	
		何子昇	農建課長	04-24063979#150			
		謝雨利	技士	04-24063979#162			
		林怡恆	技士	04-24063979#158			
	災情查證人員 任務：確認由民眾傳播及媒體傳播災情之正確性	姓名	職務	辦公室電話	行動電話	責任區域	
		張鎮昌	民政課長	04-24063979#501		大里區	
		劉淑霞	課員	04-24063979#505		大里區	
	防汛搶險隊	編組任務 執行內容	姓名	職務	辦公室電話	行動電話	責任區域
		緊急聯絡調度搶修 廠商及防汛設備	何子昇	課長	04-24063979#150		大里區
謝雨利			技士	04-24063979#162		大里區	
林怡恆			技士	04-24063979#158		大里區	
陳冠行			技士	04-24063979#152		大里區	
何珽廷			技士	04-24063979#166		大里區	
鍾岱祐			技士	04-24063979#153		大里區	

鄉(鎮、市、區)		臺中市大雅區				
災情通報專線		04-25663316				
災情人員	災情查察人員 任務：巡察轄管範圍，主動察覺災情	姓名	職務	辦公室電話	行動電話	責任區域
		李玲珍	大雅里里長	2568-4547		大雅里
		吳天發	文雅里里長	2566-0972		文雅里
		張睿倉	上雅里里長	2568-3885		上雅里
		陳明村	二和里里長	2567-9093		二和里
		廖顯彬	三和里里長	2566-4577		三和里
		呂啟勳	四德里里長	2568-9229		四德里
		鄧兆堂	上楓里里長	2568-2484		上楓里
		蔡界地	大楓里里長	2568-1011		大楓里
		張東開	雅楓里里長	2568-7358		雅楓里
		蔣政要	員林里里長	2565-2303		員林里
		步佔鐘	六寶里里長	2566-0269		六寶里
		蔡錦塘	秀山里里長	2568-7221		秀山里
		張聖河	橫山里里長	2569-2570		橫山里
	林義木	忠義里里長	2566-5975		忠義里	
	災情通報人員 任務：通報災情予權責機關	姓名	職務	辦公室電話	行動電話	電子信箱
		廖誌誠	里幹事	2566-3316		
		李慶輝	里幹事	2566-3316		
		張美津	里幹事	2566-3316		
		李雅媚	里幹事	2566-3316		
廖雪珍		里幹事	2566-3316			
廖崇詳		里幹事	2566-3316			
林芷嫻		里幹事	2566-3316			
朱曉琴	里幹事	2566-3316				
災情查證人員	姓名	職務	辦公室電話	行動電話		

	任務：確認由民眾傳播及媒體傳播災情之正確性	徐家強	區長	25663316-360		
		劉月琴	主任秘書	25663316-300		
		陳奕臻	民政課長	25663316-210		
		余瑞發	社會課長	25663316-230		
		吳俊義	農業課長	25663316-350		
防汛搶險隊	編組任務 執行內容	姓名	職務	辦公室電話	行動電話	責任區域
	緊急聯絡調度搶修 廠商及防汛設備	王榮彬	公建課長	25663316-310		全區
		溫榮基	課員	25663316-355		全區
		陳友誠	技士	25663316-328		全區
		張毅傑	技士	25663316-312		全區
		林盟峻	業務助理	25663316-326		全區
		林煒喬	技士	25663316-318		全區
		林子浩	技佐	25663316-313		全區
		黃建銘	辦事員	25663316-321		全區
		杜基本	工班人員			全區
		張坤城	工班人員			全區
		杜基濱	工班人員			全區
		陳明燈				全區
陳進森	工班人員			全區		

鄉(鎮、市、區)		臺中市中區				
災情通報專線		電話：04-22222502		傳真：04-22266478;04-22261005		專線電話：04-22250653
災情人員	災情查察人員 任務：巡察轄管範圍，主動察覺災情	姓名	職務	辦公室電話	行動電話	責任區域
		翁茂耀	綠川、柳川、大墩里幹事	04-22222502 # 29		綠川里、柳川里、大墩里
		許伸祥	繼光、公園、光復里幹事	04-22222502 # 26		繼光里、公園里、光復里
	林采穎	大誠、中華里里幹事	04-22222502 # 25		中華里、大誠里	
	災情通報人員 任務：通報災情予權責機關	姓名	職務	辦公室電話	行動電話	E-mail
		黃至民	區長	04-22222502 # 16		
		蕭淑娟	主任秘書	04-22222502 # 17		
		張正雄	民政課課長	04-22222502 # 20		
		王振成	公建課課長	04-22222502 # 70		
		莊翠媛	社會課課長	04-22222502 # 30		
		蔡政男	民政課課員	04-22222502 # 23		
	顧名禎	公建課技佐	04-22222502 # 72			
	災情查證人員 任務：確認由民眾傳播及媒體傳播災情之正確性	姓名	職務	辦公室電話	行動電話	責任區域
		翁茂耀	綠川、柳川、大墩里幹事	04-22222502 # 29		綠川里、柳川里、大墩里
		許伸祥	繼光、公園、光復里幹事	04-22222502 # 26		繼光里、公園里、光復里
防汛搶險隊	編組任務執行內容	姓名	職務	辦公室電話	行動電話	責任區域
	緊急聯絡調度搶修廠商及防汛設備	王振成	公建課課長	04-22222502 # 70		全區
		顧名禎	公建課技士	04-22222502 # 72		全區

鄉(鎮、市、區)		臺中市太平區				
災情通報專線		04-3347938				
災情人員	災情查察人員 任務：巡察轄管範圍，主動察覺災情	姓名	職務	辦公室電話	行動電話	責任區域
		林宏儒	技士	04-22794157		太平區
		林昌諭	技士	04-22794157		太平區
		陳逸豪	技士	04-22794157		太平區
	災情通報人員 任務：通報災情予權責機關	姓名	職務	辦公室電話	行動電話	E-mail
		高慶洲	課長	04-22794157		
		游雪禎	視導	04-22794157		
		簡佑鈞	技士	04-22794157		
	災情查證人員 任務：確認由民眾傳播及媒體傳播災情之正確性	姓名	職務	辦公室電話	行動電話	責任區域
		陳建勛	技士	04-22794157		太平區
		曹家強	技佐	04-22794157		太平區
		許貿棠	技士	04-22794157		太平區
	防汛搶險隊	編組任務執行內容	姓名	職務	辦公室電話	行動電話
緊急聯絡調度搶修廠商及防汛設備		高慶洲	課長	04-22794157		太平區
		陳建勛	技士	04-22794157		太平區
		游雪禎	技士	04-22794157		太平區
		陳逸豪	技士	04-22794157		太平區
		簡佑鈞	技士	04-22794157		太平區
		林昌諭	技士	04-22794157		太平區
		林宏儒	技士	04-22794157		太平區
曹家強	技佐	04-22794157		太平區		

		王侗乾	技士	04-22794157		太平區
		許貿棠	技士	04-22794157		太平區
		詹穎承	技士	04-22794157		太平區

鄉(鎮、市、區)		臺中市北屯區				
災情通報專線		04-24606000				
災情人員	災情查察人員 任務：巡察轄管範圍，主動察覺災情	姓名	職務	辦公室電話	行動電話	責任區域
		張文銘	里幹事	24606000-6067		仁愛里、三和里
		陳金鐔	里幹事	24606000-6051		松茂里、平福里
		鄭錦雄	里幹事	24606000-6061		四民里、平昌里
		蔣文達	里幹事	24606000-6069		廊子里、民政里
		鄭家珍	里幹事	24606000-6064		松強里、平田里
		陳賢	里幹事	24606000-6061		平陽里、平德里
		黃孟群	里幹事	24606000-6178		忠平里、松和里
		邱瓊慧	里幹事	24606000-6062		東光里、平興里
		吳明展	里幹事	24606000-6065		軍功里
		馬延鵬	里幹事	24606000-6076		北屯里、北京里
		歐陽華	里幹事	24606000-6058		平心里、和平里
		林素如	里幹事	24606000-6072		后庄里、平安里
		蕭育佳	里幹事	24606000-6066		平和里、松安里
		林錫輝	里幹事	24606000-6063		大德里、仁和里
		吳叔銘	里幹事	24606000-6074		平順里
		吳建樺	里幹事	24606000-6059		東山里、三光里
		楊富雄	里幹事	24606000-6055		民德里、大坑里
		賴嘉昀	里幹事	24606000-6053		水景里
		謝坤庭	里幹事	24606000-6068		舊社里、仁美里
陳靜如	里幹事	24606000-6057		松竹里、北興里		
黃美芳	里幹事	24606000-6052		水湳里		
張攻智	里幹事	24606000-6060		同榮里、松勇里		
高而正	里幹事	24606000-6077		新平里、陳平里		

災情人員	災情通報人員 任務：通報災情予 權責機關	姓名	職務	辦公室電話	行動電話	電子信箱
		林啟正	區長	24606010		
		劉駿宏	副區長	24606012		
		何宜真	主任秘書	24606098		
		徐有利	課長	24606075		
		賴冠臣	技士	24606039		
	災情查證人員 任務：確認由民眾 傳播及媒體傳播災 情之正確性	姓名	職務	辦公室電話	行動電話	責任區域
		張文銘	里幹事	24606000-6067		仁愛里、三和里
		陳金鐔	里幹事	24606000-6051		松茂里、平福里
		鄭錦雄	里幹事	24606000-6061		四民里、平昌里
		蔣文達	里幹事	24606000-6069		廂子里、民政里
		鄭家珍	里幹事	24606000-6064		松強里、平田里
		陳賢	里幹事	24606000-6061		平陽里、平德里
		黃孟群	里幹事	24606000-6178		忠平里、松和里
		邱瓊慧	里幹事	24606000-6062		東光里、平興里
		吳明展	里幹事	24606000-6065		軍功里
		馬延鵬	里幹事	24606000-6076		北屯里、北京里
		歐陽華	里幹事	24606000-6058		平心里、和平里
		林素如	里幹事	24606000-6072		后庄里、平安里
		蕭育佳	里幹事	24606000-6066		平和里、松安里
林錫輝	里幹事	24606000-6063		大德里、仁和里		
吳叔銘	里幹事	24606000-6074		平順里		
吳建樺	里幹事	24606000-6059		東山里、三光里		
楊富雄	里幹事	24606000-6055		民德里、大坑里		
賴嘉昀	里幹事	24606000-6053		水景里		
謝坤庭	里幹事	24606000-6068		舊社里、仁美里		
陳靜如	里幹事	24606000-6057		松竹里、北興里		
黃美芳	里幹事	24606000-6052		水湳里		
張玫智	里幹事	24606000-6060		同榮里、松勇里		
高而正	里幹事	24606000-6077		新平里、陳平里		

	編組任務 執行內容	姓名	職務	辦公室電話	行動電話	責任區域
防汛搶險隊	緊急聯絡調度搶修 廠商及防汛設備	徐有利	課長	24606075		臺中市北屯區
		賴冠臣	技士	24606039		臺中市北屯區

鄉 (鎮、市、區)		臺中市北區				
災情通報專線		04-22314031				
災情人員	災情查察人員 任務：巡察轄管範圍，主動察覺災情	姓名	職務	辦公室電話	行動電話	責任區域
		張桂松	里長	住宅： 辦公：04-22065396		臺中市北區中正里
		陳豐誠	里長	住宅：04-22257368 辦公：04-22257368		臺中市北區六合里
		吳炤烈	里長	住宅： 辦公：04-22254485		臺中市北區大湖里
		游金隆	里長	住宅： 辦公：04-22257768		臺中市北區錦平里
		曹中萍	里長	住宅： 辦公：04-22114286		臺中市北區新興里
		劉繼勇	里長	住宅： 辦公：04-22069766		臺中市北區文莊里
		朱瑞珠	里長	住宅： 辦公：04-22014737		臺中市北區光大里
		林玉惠	里長	住宅： 辦公：04-22017098		臺中市北區五常里
		陳信志	里長	住宅： 辦公：04-22237266		臺中市北區新北里
		梁 成	里長	住宅： 辦公：04-22357328		臺中市北區樂英里
		吳榮益	里長	住宅： 辦公：04-23608292		臺中市北區錦村里
		吳昌隆	里長	住宅： 辦公：04-22315253		臺中市北區錦洲里

		林美玉	里長	住宅： 辦公：04-22311828		臺中市北區錦祥里
		蘇福安	里長	住宅： 辦公：04-22377818		臺中市北區金華里
		馬國樑	里長	住宅： 辦公：04-22363005		臺中市北區金龍里
		高敏裕	里長	住宅： 辦公：04-22076077		臺中市北區邱厝里
		王平河	里長	住宅： 辦公：04-22343249		臺中市北區建興里
		廖羽婷	里長	住宅： 辦公：04-22059589		臺中市北區賴村里
		黃志銘	里長	住宅： 辦公：04-22025406		臺中市北區育德里
		賴茂雄	里長	住宅： 辦公：04-23191577		臺中市北區淡溝里
		何文宏	里長	住宅： 辦公：04-23228051		臺中市北區健行里
		林清福	里長	住宅： 辦公：04-22021615		臺中市北區中達里
		林文吉	里長	住宅： 辦公：04-22330512		臺中市北區建成里
		鄭凱鶴	里長	住宅： 辦公：04-22312211		臺中市北區建德里
		呂陳麗錦 (錦有**字頭)	里長	住宅： 辦公：04-22362862		臺中市北區頂厝里
		呂成地	里長	住宅： 辦公：04-22307497		臺中市北區崇德里
		賴有德	里長	住宅： 辦公：04-22380768		臺中市北區賴厝里

		黃灑晴	里長	住宅： 辦公：04-22360681		臺中市北區賴福里
		盧冬松	里長	住宅： 辦公：04-22956505		臺中市北區賴興里
		黃育嘉	里長	住宅： 辦公：04-22961003		臺中市北區賴旺里
		賴茂庭	里長	住宅： 辦公：04-22915374		臺中市北區賴明里
		賴家增	里長	住宅： 辦公：04-22918405		臺中市北區梅川里
		林麗芬	里長	住宅： 辦公：04-22951419		臺中市北區明德里
		洪平東	里長	住宅： 辦公：04-22974249		臺中市北區明新里
		林裕賜	里長	住宅： 辦公：04-22918691		臺中市北區長青里
		黃韻化	里長	住宅： 辦公：04-22969903		臺中市北區立人里
		林金鳳	里幹事	辦公：04-22314031 轉 238		賴厝里、五常里
		余品涵	里幹事	辦公：04-22314031 轉 251		賴福里、崇德里
		林孟慧	里幹事	辦公：04-22314031 轉 252		金華里、錦洲里
		林淑娟	里幹事	辦公：04-22314031 轉 253		健行里、錦平里
		田憶梅	里幹事	辦公：04-22314031 轉 254		賴村里、頂厝里
		許朝欽	里幹事	辦公：04-22314031 轉 255		大湖里、六合里、明新里

		王景平	里幹事	辦公：04-22314031 轉 256		錦祥里、建德里
		楊美倫	里幹事	辦公：04-22314031 轉 257		立人里、賴明里
		程定中	里幹事	辦公：04-22314031 轉 259		梅川里、賴旺里
		黃月速	里幹事	辦公：04-22314031 轉 261		中達里、邱厝里、新北里
		廖美雲	里幹事	辦公：04-22314031 轉 262		淡溝里、光大里
		林碧娟	里幹事	辦公：04-22314031 轉 263		長青里、金龍里
		郭敬中	里幹事	辦公：04-22314031 轉 264		錦村里、建成里
		林宥廷	里幹事	辦公：04-22314031 轉 265		文莊里、育德里
		張翠華	里幹事	辦公：04-22314031 轉 266		賴興里、明德里
		張素瑜	里幹事	辦公：04-22314031 轉 267		建興里、中正里
		施欣慧	里幹事	辦公：04-22314031 轉 269		樂英里、新興里
	災情通報人員 任務：通報災情予權 責機關	姓名	職務	辦公室電話	行動電話	E-mail
		高誌鴻	區長	22314031-310		
		廖文娟	主任秘書	22314031-370		
		朱志勇	承辦課課長	22314031-230		
		王治平	承辦人	22314031-232		
	災情查證人員 任務：確認由民眾傳 播及媒體傳播災情	姓名	職務	辦公室電話	行動電話	責任區域
		林金鳳	里幹事	辦公：04-22314031 轉 238		賴厝里、五常里

之正確性	余品涵	里幹事	辦公：04-22314031 轉 251		賴福里、崇德里
	林孟慧	里幹事	辦公：04-22314031 轉 252		金華里、錦洲里
	林淑娟	里幹事	辦公：04-22314031 轉 253		健行里、錦平里
	田憶梅	里幹事	辦公：04-22314031 轉 254		賴村里、頂厝里
	許朝欽	里幹事	辦公：04-22314031 轉 255		大湖里、六合里、明新里
	王景平	里幹事	辦公：04-22314031 轉 256		錦祥里、建德里
	楊美倫	里幹事	辦公：04-22314031 轉 257		立人里、賴明里
	程定中	里幹事	辦公：04-22314031 轉 259		梅川里、賴旺里
	黃月速	里幹事	辦公：04-22314031 轉 261		中達里、邱厝里、新北里
	廖美雲	里幹事	辦公：04-22314031 轉 262		淡溝里、光大里
	林碧娟	里幹事	辦公：04-22314031 轉 263		長青里、金龍里
	郭敬中	里幹事	辦公：04-22314031 轉 264		錦村里、建成里
	林宥廷	里幹事	辦公：04-22314031 轉 265		文莊里、育德里
	張翠華	里幹事	辦公：04-22314031 轉 266		賴興里、明德里
張素瑜	里幹事	辦公：04-22314031 轉 267		建興里、中正里	

		施欣慧	里幹事	辦公：04-22314031 轉 269		樂英里、新興里
防汛搶險隊	編組任務 執行內容	姓名	職務	辦公室電話	行動電話	責任區域
	緊急聯絡調度搶修 廠商及防汛設備	江毅生	公建課課長	04-22314031#210		臺中市北區
		詹振明	技士	04-22314031#211		臺中市北區
		蕭富仁	約僱人員	04-22314031#216		臺中市北區

鄉 (鎮、市、區)		臺中市外埔區				
災情通報專線		04-26832216				
災情人員	災情查察人員 任務：巡察轄管範圍，主動察覺災情	姓名	職務	辦公室電話	行動電話	責任區域
		顏淑娥	里幹事	04-26832216		永豐、六分、馬鳴里
		黃淑如	里幹事	04-26832216		三崁、水美里
		黃謹	里幹事	04-26832216		大同、中山里
		吳承熹	課員	04-26832216		大東里
		劉祈汎	里幹事	04-26832216		鐵山、土城、廊子里
	災情通報人員 任務：通報災情予權責機關	姓名	職務	辦公室電話	行動電話	E-mail
		張順清	課長	04-26832216		
		王柏森	課長	04-26832216		
		張宏麟	課員	04-26832216		
	災情查證人員 任務：確認由民眾傳播及媒體傳播災情之正確性	姓名	職務	辦公室電話	行動電話	責任區域
		張順清	課長	04-26832216		外埔區
		王柏森	課長	04-26832216		外埔區
		白植杰	課長	04-26832216		外埔區
防汛搶險隊	編組任務 執行內容	姓名	職務	辦公室電話	行動電話	責任區域
	緊急聯絡調度搶修 廠商及防汛設備	王柏森	課長	04-26832216		外埔區
		黃秋英	技士	04-26832216		外埔區
		邱敬恩	技士	04-26832216		外埔區
		黃世勳	技佐	04-26832216		外埔區
		陳昭廷	書記	04-26832216		外埔區

鄉(鎮、市、區)		臺中市石岡區				
災情通報專線		04-25722511				
災情人員	災情查察人員 任務：巡察轄管範圍，主動察覺災情	姓名	職務	辦公室電話	行動電話	責任區域
		陸永晟	石岡里里長	04-25721730		石岡區石岡里
		李茂盛	萬安里里長	04-25721996		石岡區萬安里
		張鴻斌	九房里里長			石岡區九房里
		張世松	金星里里長	04-25724116		石岡區金星里
		黃清標	龍興里里長	04-25815460		石岡區龍興里
		林谷澤	萬興里里長	04-25815305		石岡區萬興里
		郭光勇	梅子里里長	04-25817571		石岡區梅子里
		黃三榮	土牛里里長	04-25818635		石岡區土牛里
		劉紀雄	德興里里長	04-25816909		石岡區德興里
	何賴財桂	和盛里里長	04-25815868		石岡區和盛里	
	災情通報人員 任務：通報災情予權責機關	姓名	職務	辦公室電話	行動電話	E-mail
		高文生	區長	04-25722511#200		
		林麗蓉	主任秘書	04-25722511#210		
		詹億祥	民政課長	04-25722511#290		
		林秋香	秘書室主任	04-25722511#240		
		黃鈞琦	社會課長	04-25722511#230		
	災情查證人員 任務：確認由民眾傳播及媒體傳播災情之正確性	姓名	職務	辦公室電話	行動電話	責任區域
		張逢源	會計主任	04-25722511#280		石岡區
		詹佳玲	人事主任	04-25722511#270		石岡區
		李青田	政風主任	04-25722511#510		石岡區
詹忠政		民政課里幹事	04-25722511#275		石岡區	
曾惠民	人文課長	04-25722511#290		石岡區		

	編組任務 執行內容	姓名	職務	辦公室電話	行動電話	責任區域
防汛搶險隊	緊急聯絡調度搶修 廠商及防汛設備	劉清江	農建課長	04-25722511#250		石岡區
		管玉鈴	農建課約僱	04-25722511#253		石岡區
		黃瓊慧	農建課課員	04-25722511#256		石岡區
		范議夫	農建課技佐	04-25722511#255		石岡區
		張賢國	農建課職代	04-25722511#252		石岡區
		鐘雅慧	農建課課員	04-25722511#258		石岡區
		邱康淳	民政課里幹事	04-25722511#273		石岡里、萬安里、九房里
		詹忠政	民政課里幹事	04-25722511#275		金星里
		段登騏	民政課里幹事	04-25722511#276		萬興里、梅子里、龍興里
林世堃	民政課里幹事	04-25722511#277		土牛里、德興里、和盛里		

鄉(鎮、市、區)		臺中市后里區				
災情通報專線		04-3322101 #5750				
災情人員	災情查察人員 任務：巡察轄管範圍，主動察覺災情	姓名	職務	辦公室電話	行動電話	責任區域
		楊清江	課長	04-25562116#301		后里區全區
		黃文鴻	技士	04-25562116#316		后里區-東邊
		林京蔚	技士	04-25562116#318		后里區-東邊
		沈子淵	技士	04-25562116#312		后里區-西邊
		張連達	技士	04-25562116#317		后里區全區
		邵御吉	業助	04-25562116#309		后里區-西邊
		江玉婷	業助	04-25562116#313		后里區-西邊
		劉怡玫	業助	04-25562116#315		后里區-東邊
	災情通報人員 任務：通報災情予權責機關	姓名	職務	辦公室電話	行動電話	E-mail
		張大春	代理區長	04-25562116#111		
		曾錦煊	主任秘書	04-25562116#122		
		蔡明松	民政課長	04-25562116#201		
		楊清江	公建課長	04-25562116#301		
	災情查證人員 任務：確認由民眾傳播及媒體傳播災情之正確性	姓名	職務	辦公室電話	行動電話	責任區域
		黃文鴻	技士	04-25562116#316		后里區-東邊
		沈子淵	技士	04-25562116#312		后里區-西邊
		高夏荷	課員	04-25562116#206		后里區-西邊
		蘇正毅	課員	04-25562116#207		后里區-西邊
		毋乃煜	課員	04-25562116#705		后里區-東邊
	防汛搶險隊	編組任務 執行內容	姓名	職務	辦公室電話	行動電話
緊急聯絡調度搶修 廠商及防汛設備		楊清江	課長	04-25562116#301		后里區全區
		黃文鴻	技士	04-25562116#316		后里區-東邊

		林京蔚	技士	04-25562116#318		后里區-東邊
		沈子淵	技士	04-25562116#312		后里區-西邊
		張連達	技士	04-25562116#317		后里區全區
		邵御吉	業助	04-25562116#309		后里區-西邊
		江玉婷	業助	04-25562116#313		后里區-西邊
		劉怡玫	業助	04-25562116#315		后里區-東邊

鄉(鎮、市、區)		臺中市西屯區				
災情通報專線		04-22556333				
災情人員	災情查察人員 任務：巡察轄管範圍，主動察覺災情	姓名	職務	辦公室電話	行動電話	責任區域
		徐文電	里長	27019735		西安里
		鄭文昌	里長	27025554		至善里
		廖建森	里長	24518171		西平里
		張長瑞	里長	27029768		西墩里
		林正雄	里長	22512953		潮洋里
		張清文	里長	22516757		龍潭里
		廖慶麟	里長	23111557		惠來里
		廖年新	里長	27022538		上石里
		賴耀熙	里長	27085690		上安里
		林其永	里長	27027159		上德里
		廖婉菁	里長	24525898		逢甲里
		張文平	里長	24529658		逢福里
		陳文聿	里長	24514262		鵬程里
		何劉美玲	里長	23148898		何厝里
		趙淑妙	里長	23133393		何明里
		曹豐洋	里長	23296865		何南里
		田貴玉	里長	23223355		何成里
		何唐文鈴	里長	23124675		何安里
		曹豐洋	里長	23296865		何南里
田貴玉	里長	23223355		何成里		
何唐文鈴	里長	23124675		何安里		
何永銓	里長	23149136		何仁里		
林志雄	里長	23133258		何德里		
何淑玲	里長	23120685		何福里		

	彭琴安	里長	23157705		何源里
	陳資源	里長	23157021		大河里
	吳忠華	里長	22962279		大石里
	高信增	里長	22925998		大福里
	邱清涼	里長	22950065		大鵬里
	楊忠義	里長	24251836		港尾里
	吳棟財	里長	27024473		廣福里
	余進卿	里長	24629207		林厝里
	張阿淑	里長	24623301		永安里
	張清和	里長	24633897		福安里
	王明興	里長	24635868		福雅里
	楊坤賜	里長	24612888		福林里
	林添憶	里長	35014277		福瑞里
	馮進通	里長	24613855		福聯里
	李鳳珍	里長	23508889		福和里
	廖阿月	里長	23586337		福中里
	陳桂香	里長	23591280		福恩里
	馮長山	里長	23595586		協和里
	莊紋惠	里幹事	04-22556333#159		西墩里、何成里
	黃士芳	里幹事	04-22556333#158		惠來里、龍潭里
	楊蔚藍	里幹事	04-22556333#157		何明里、何南里
	黃仁杰	里幹事	04-22556333#155		港尾里、福安里
	張珮華	里幹事	04-22556333#156		逢甲里、何厝里
	張珍寧	里幹事	04-22556333#151		永安里、福瑞里
	邱憶純	里幹事	04-22556333#130		福和里、福雅里
	陳立家	里幹事	04-22556333#152		逢福里、大石里
	孫玉娟	里幹事	04-22556333#138		潮洋里、廣福里、林厝里
	張璿成	里幹事	04-22556333#139		上德里、何源里

		葉信毅	里幹事	04-22556333#135		何福里、上石里
		林育豎	里幹事	04-22556333#133		至善里、上安里
		陳敬興	里幹事	04-22556333#132		何安里、何德里
		吳秋忍	里幹事	04-22556333#136		福林里、福聯里
		蘇煒宸	里幹事	04-22556333#128		大福里
		陳美玉	里幹事	04-22556333#129		西安里、福恩里
		吳吉滿	里幹事	04-22556333#131		西平里、大河里
		馮昭榮	里幹事	04-22556333#127		協和里、福中里
		林玖虎	里幹事	04-22556333#126		何仁里
		王晴美	里辦事	04-22556333#150		大鵬里、鵬程里
<p>災情通報人員 任務：通報災情予權 責機關</p>	姓名	職務	辦公室電話	行動電話	電子信箱	
	徐文電	里長	27019735		西安里	
	鄭文昌	里長	27025554		至善里	
	廖建森	里長	24518171		西平里	
	張長瑞	里長	27029768		西墩里	
	林正雄	里長	22512953		潮洋里	
	張清文	里長	22516757		龍潭里	
	廖慶麟	里長	23111557		惠來里	
	廖年新	里長	27022538		上石里	
	賴耀熙	里長	27085690		上安里	
	林其永	里長	27027159		上德里	
	廖婉菁	里長	24525898		逢甲里	
	張文平	里長	24529658		逢福里	
	陳文聿	里長	24514262		鵬程里	
	何劉美玲	里長	23148898		何厝里	
	趙淑妙	里長	23133393		何明里	
	曹豐洋	里長	23296865		何南里	
田貴玉	里長	23223355		何成里		

	何唐文鈴	里長	23124675		何安里
	何永銓	里長	23149136		何仁里
	林志雄	里長	23133258		何德里
	何淑玲	里長	23120685		何福里
	彭琴安	里長	23157705		何源里
	陳資源	里長	23157021		大河里
	吳忠華	里長	22962279		大石里
	高信增	里長	22925998		大福里
	邱清涼	里長	22950065		大鵬里
	楊忠義	里長	24251836		港尾里
	吳棟財	里長	27024473		廣福里
	余進卿	里長	24629207		林厝里
	張阿淑	里長	24623301		永安里
	張清和	里長	24633897		福安里
	王明興	里長	24635868		福雅里
	楊坤賜	里長	24612888		福林里
	林添憶	里長	35014277		福瑞里
	馮進通	里長	24613855		福聯里
	李鳳珍	里長	23508889		福和里
	廖阿月	里長	23586337		福中里
	陳桂香	里長	23591280		福恩里
	馮長山	里長	23595586		協和里
	莊紋惠	里幹事	04-22556333#159		西墩里、何成里
	黃士芳	里幹事	04-22556333#158		惠來里、龍潭里
	楊蔚藍	里幹事	04-22556333#157		何明里、何南里
	黃仁杰	里幹事	04-22556333#155		港尾里、福安里
	張珮華	里幹事	04-22556333#156		逢甲里、何厝里
	張珍寧	里幹事	04-22556333#151		永安里、福瑞里

		邱憶純	里幹事	04-22556333#130		福和里、福雅里
		陳立家	里幹事	04-22556333#152		逢福里、大石里
		孫玉娟	里幹事	04-22556333#138		潮洋里、廣福里、林厝里
		張璿成	里幹事	04-22556333#139		上德里、何源里
		葉信毅	里幹事	04-22556333#135		何福里、上石里
		林育豎	里幹事	04-22556333#133		至善里、上安里
		陳敬興	里幹事	04-22556333#132		何安里、何德里
		吳秋忍	里幹事	04-22556333#136		福林里、福聯里
		蘇煒宸	里幹事	04-22556333#128		大福里
		陳美玉	里幹事	04-22556333#129		西安里、福恩里
		吳吉滿	里幹事	04-22556333#131		西平里、大河里
		馮昭榮	里幹事	04-22556333#127		協和里、福中里
		林玖虎	里幹事	04-22556333#126		何仁里
		王晴美	里辦事	04-22556333#150		大鵬里、鵬程里
		張清和	里長	24633897		福安里
		王瑞伸	民政課課長	04-22556333#101		
災情查證人員 任務：確認由民眾傳 播及媒體傳播災情 之正確性	姓名	職務	辦公室電話	行動電話	責任區域	
	王瑞伸	民政課課長	04-22556333#101		西屯區	
	吳明修	農建課課長	04-22556333#201		西屯區	
	簡秀惠	民政課承辦人	04-22556333#109		西屯區	
	陳維傑	農建課承辦人	04-22556333#211		西屯區	
防汛搶險隊	編組任務 行內容	姓名	職務	辦公室電話	行動電話	責任區域
	緊急聯絡調度搶修 廠商及防汛設備	吳明修	隊長	04-22556333#201		西屯區
		黃清榮	副隊長	04-22556333#202		西屯區
		陳維傑	承辦人	04-22556333#211		西屯區
		莊紋惠	里幹事	04-22556333#159		西墩里、何成里
		黃士芳	里幹事	04-22556333#158		惠來里、龍潭里

		楊蔚藍	里幹事	04-22556333#157		何明里、何南里
		黃仁杰	里幹事	04-22556333#155		港尾里、福安里
		張珮華	里幹事	04-22556333#156		逢甲里、何厝里
		張珍寧	里幹事	04-22556333#151		永安里、福瑞里
		邱憶純	里幹事	04-22556333#130		福和里、福雅里
		陳立家	里幹事	04-22556333#152		逢福里、大石里
		孫玉娟	里幹事	04-22556333#138		潮洋里、廣福里、林厝里
		張璿成	里幹事	04-22556333#139		上德里、何源里
		葉信毅	里幹事	04-22556333#135		何福里、上石里
		林育豎	里幹事	04-22556333#133		至善里、上安里
		陳敬興	里幹事	04-22556333#132		何安里、何德里
		吳秋忍	里幹事	04-22556333#136		福林里、福聯里
		蘇煒宸	里幹事	04-22556333#128		大福里
		陳美玉	里幹事	04-22556333#129		西安里、福恩里
		吳吉滿	里幹事	04-22556333#131		西平里、大河里
		馮昭榮	里幹事	04-22556333#127		協和里、福中里
		林玖虎	里幹事	04-22556333#126		何仁里
		王晴美	里辦事	04-22556333#150		大鵬里、鵬程里

鄉 (鎮、市、區)		臺中市西區				
災情通報專線		04-22245200				
災情人員	災情查察人員 任務：巡察轄管範圍，主動察覺災情	姓名	職務	辦公室電話	行動電話	責任區域
		廖賢三	里長	04-22219336		三民里
		粟藍倩	里長	04-23729868		土庫里
		張妙齡	里長	04-23731468		大忠里
		何富保	里長	04-23012869		中興里
		陳駿霖	里長	04-23228217		公平里
		林哲雄	里長	04-23233268		公正里
		林京玲	里長	04-23727369		公民里
		劉興峰	里長	04-23021760		公益里
		楊博文	里長	04-24718371		公德里
		謝錫宏	里長	04-23719352		公館里
		張洪惠雪	里長	04-22222840		平和里
		黃文濱	里長	04-22232797		民生里
		吳國禎	里長	04-23221875		民龍里
		李國禎	里長	04-23768701		吉龍里
		賴梁松	里長	04-22239053		安龍里
		陳敏祥	里長	04-22208272		利民里
		黃伯	里長	04-22021071		和龍里
		賴瑞滄	里長	04-23213191		忠明里
		田玉蓮	里長	04-23175289		忠誠里
蕭行凱	里長	04-23012822		昇平里		
徐耀鍾	里長	04-23711615		東昇里		
郭耀泉	里長	04-23013966		後龍里		
林水順	里長	04-23717223		廣民里		
吳瑞德	里長	04-23713710		藍興里		
林坤泉	里長	04-23028800		雙龍里		

	災情通報人員 任務：通報災情予 權責機關	姓名	職務	辦公室電話	行動電話	E-mail
		林秀玲	課長	04-22245200-101		
		石坤地	秘書	04-22245200-105		
		劉孝恒	課長	04-22245200-701		
		黃山峰	技佐	04-22245200-704		
	災情查證人員 任務：確認由民眾 傳播及媒體傳播災 情之正確性	姓名	職務	辦公室電話	行動電話	責任區域
		石坤地	秘書	04-22245200-105		西區
		賴足菁	里幹事	04-22245200-121		三民里、利民里、昇平里
		林鴻文	里幹事	04-22245200-126		公正里、公益里
		劉天福	里幹事	04-22245200-127		吉龍里、安龍里
		黃宗閔	里幹事	04-22245200-128		民生里、公民里
		張倍銘	里幹事	04-22245200-137		公平里、廣民里
		曾瓊珠	里幹事	04-22245200-130		公正里、公益里
		林雪麗	里幹事	04-22245200-131		雙龍里、忠明里
		吳麗玲	里幹事	04-22245200-132		土庫里、東昇里
		陳怡云	里幹事	04-22245200-133		忠誠里、和龍里
		洪志昇	里幹事	04-22245200-125		民龍里、平和里
		李錫祺	課員	04-22245200-129		公館里、公德里
王慕嫻	辦事員	04-22245200-136		中興里、後龍里		
防汛搶險隊	編組任務 執行內容	姓名	職務	辦公室電話	行動電話	責任區域
	緊急聯絡調度搶修 廠商及防汛設備	劉孝恒	課長	04-22245200-701		西區
		嚴卿熙	技士	04-22245200-703		西區
		黃山峰	技佐	04-22245200-704		西區

鄉(鎮、市、區)		臺中市沙鹿區				
災情通報專線		市內電話 04-26622101				
災情人員	災情查察人員 任務：巡察轄管範圍，主動察覺災情	姓名	職務	辦公室電話	行動電話	責任區域
		施國華	技士	04-26634235		竹林、犁分及晉江、北勢及南勢里
		劉文凱	技士	04-26634234		鹿寮、鹿峰、公明、清泉及西勢里
		蔡承勳	技佐	04-26634227		興安、興仁、沙鹿、美仁、居仁及洛泉里
		王久仁	業務助理	04-26634238		福興、斗抵、埔子、三鹿及六路里
		林巽智	技士	04-26634231		山坡地、林務及土石等管理
		張國揚	技士	04-26634236		農作物及畜牧
		王瓊鳳	課員	04-26634216		觀光設施(登山步道及自行車道等)
		呂季珍	技士	04-26634226		各公園
		許敏惠	課員	04-26634222		停車場、行道樹及 M 寬頻計畫
	陳明鉅	業務助理	04-26634217		路燈	
	災情通報人員 任務：通報災情予 權責機關	姓名	職務	辦公室電話	行動電話	E-mail
		石秉正	農建課課長	04-26634230		
		李羿廷	公用課課長	04-26634215		
		劉文凱	技士	04-26634225		
		王瓊鳳	課員	04-26634216		
		陳淑娟	民政課代理課長	04-26634126		
		王衍仁	課員	04-26634122		
	災情查證人員 任務：確認由民眾 傳播及媒體傳播災 情之正確性	姓名	職務	辦公室電話	行動電話	責任區域
		施國華	技士	04-26634235		竹林、犁分及晉江、北勢及南勢里
		劉文凱	技士	04-26634234		鹿寮、鹿峰、公明、清泉及西勢里
蔡承勳		技佐	04-26634227		興安、興仁、沙鹿、美仁、居仁及洛泉里	
王久仁		業務助理	04-26634238		福興、斗抵、埔子、三鹿及六路里	
林巽智		技士	04-26634231		山坡地、林務及土石等管理	

		張國揚	技士	04-26634236		農作物及畜牧
		王瓊鳳	課員	04-26634216		觀光設施(登山步道及自行車道等)
		呂季珍	技士	04-26634226		各公園
		許敏惠	課員	04-26634222		停車場、行道樹及 M 寬頻計畫
		陳明鉅	業務助理	04-26634217		路燈
	編組任務 執行內容	姓名	職務	辦公室電話	行動電話	責任區域
防汛搶險隊	緊急聯絡調度搶修 廠商及防汛設備	石秉正	農建課課長	04-26634230		全區 第一搶修組 組長
		劉文凱	技士	04-26634234		全區 第一搶修組 協助人員
		李羿廷	公用課課長	04-26634215		全區 第二搶修組 組長
		張文斌	技士	04-26634220		全區 第二搶修組 協助人員
		卓逸凱	搶修隊隊長	04-26634223		
		沈豐隆	隊員			
		林諸龍	隊員			
		吳三為	隊員			
		洪文俊	隊員			
		陳百壽	隊員			
		陳永勝	隊員			
		陳偉阡	隊員			
		紀萬源	隊員			
		陳金進	隊員			
		周裕淵	隊員			
		陳進興	隊員			
		曾新村	隊員			
陳壽福	隊員					
李駿瑞	隊員					

鄉(鎮、市、區)		臺中市和平區					
災情通報專線		04-25943080					
災情人員	災情查察人員 任務：巡察轄管範圍，主動察覺災情	姓名	職務	辦公室電話	行動電話	責任區域	
		陳俊傑	課長	04-25941501#300		全區	
		羅孟琦	業務助理	04-25941501#308		自由里、達觀里	
		陳柏維	約用人員	04-25941501#310		中坑里、天輪里	
		賴靜玲	業務助理	04-25941501#311		南勢里	
		楊天祥	課員	04-25941501#312		博愛里	
		鄭永松	技士	04-25941501#307		梨山里、平等里	
	災情通報人員 任務：通報災情予 權責機關	姓名	職務	辦公室電話	行動電話	E-mail	
		陳俊傑	課長	04-25941501#300			
		曹瓊璘	課長	04-25941501#100			
		古志偉	課員	04-25941501#121			
		陳柏維	約用人員	04-25941501#310			
	災情查證人員 任務：確認由民眾 傳播及媒體傳播災 情之正確性	姓名	職務	辦公室電話	行動電話	責任區域	
		陳俊傑	課長	04-25941501#300		全區	
		羅孟琦	業務助理	04-25941501#308		自由里、達觀里	
		陳柏維	約用人員	04-25941501#310		中坑里、天輪里	
		賴靜玲	業務助理	04-25941501#311		南勢里	
		楊天祥	課員	04-25941501#312		博愛里	
		鄭永松	技士	04-25941501#307		梨山里、平等里	
	防汛搶險隊	編組任務 執行內容	姓名	職務	辦公室電話	行動電話	責任區域
		緊急聯絡調度搶修 廠商及防汛設備	陳俊傑	課長	04-25941501#300		全區
羅孟琦			業務助理	04-25941501#308		自由里、達觀里	
陳柏維			約用人員	04-25941501#310		中坑里、天輪里	
賴靜玲			業務助理	04-25941501#311		南勢里	

		楊天祥	課員	04-25941501#312		博愛里
		鄭永松	技士	04-25941501#307		梨山里、平等里

鄉(鎮、市、區)		臺中市東區				
災情通報專線		04-22151988				
災情人員	災情查察人員 任務：巡察轄管範圍，主動察覺災情	姓名	職務	辦公室電話	行動電話	責任區域
		張揚紹	里幹事	04-22151988-158		東區東信里(旱溪)
		林素娟	里幹事	04-22151988-160		東區合作里(旱溪)
		林佩園	里幹事	04-22151988-151		東區東英里(旱溪)
		許志成	里幹事	04-22151988-159		東區旱溪里(旱溪)
		陳忠正	里幹事	04-22151988-152		東區振興里(旱溪)
	災情通報人員 任務：通報災情予 權責機關	姓名	職務	辦公室電話	行動電話	E-mail
		鍾文煌	公建課長	04-22151988-501		
		林佳修	民政課長	04-22151988-101		
		周建宏	技士	04-22151988-502		
		陳萍	辦事員	04-22151988-506		
	災情查證人員 任務：確認由民眾 傳播及媒體傳播災 情之正確性	姓名	職務	辦公室電話	行動電話	責任區域
		鍾文煌	公建課長	04-22151988-501		全區
		林佳修	民政課長	04-22151988-101		全區
陳萍		辦事員	04-22151988-506		全區	
防汛搶險隊	編組任務 執行內容	姓名	職務	辦公室電話	行動電話	責任區域
	緊急聯絡調度搶修 廠商及防汛設備	鍾文煌	公建課長	04-22151988-501		全區
		林佳修	民政課長	04-22151988-101		全區
		周建宏	技士	04-22151988-502		全區
		陳信甫	課員	04-22151988-505		全區

鄉(鎮、市、區)		臺中市東勢區				
災情通報專線		04-25872106				
災情人員	災情查察人員 任務：巡察轄管範圍，主動察覺災情	姓名	職務	辦公室電話	行動電話	責任區域
		邱李金蓮	里幹事	25852900		慶福里
		簡素花	里幹事	25854331		慶東里
		李淳嘉	里幹事	25853520		上城里、下城里
		張峻昇	里幹事	25852732		詒福里
		劉美錦	里幹事	25883777		新盛里
		李政達	里幹事	25887557		福隆里、隆興里
		周永金	里幹事	25882363		中崙里
		劉生福	里幹事	25887459		泰昌里、上新里
		李宥橋	里幹事	25772267		廣興里、延平里
		陳美婉	里幹事	25887740		南平里、東安里
		賴秀如	里幹事	25886697		中寧里、北興里
		古彩緣	里幹事	25870082		東新里、下新里
		徐子涓	里幹事	25773330		粵寧里、興隆里、埤頭里
		黃金珠	里幹事	25886743		茂興里、泰興里、明正里
		楊奕昇	技士	04-25872106#74		新盛里、詒福里、上城里、下城里、慶東里、慶福里
		盧韻琦	技士	04-25872106#74		下新里、東新里、興隆里
		林宜鋒	技士	04-25872106#22		北興里、中寧里、東安里、南平里、延平里、廣興里、上新里、粵寧里
	陳蕙君	業務助理	04-25872106#50		明正里、埤頭里、泰興里、茂興里	
	詹美鳳	業務助理	04-25872106#50		泰昌里、中崙里、福隆里、隆興里	
災情通報人員 任務：通報災情予權責機關	姓名	職務	辦公室電話	行動電話	電子信箱	
	周世強	課長	04-25872106#24			
	黃百逸	課長	04-25872106#21			
	張峻昇	里幹事	04-25872106#41			

	災情查證人員 任務：確認由民眾傳播及媒體傳播災情之正確性	姓名	職務	辦公室電話	行動電話	責任區域
		楊奕昇	技士	04-25872106#74		新盛里、詒福里、上城里、下城里、慶東里、慶福里
		盧韻琦	技士	04-25872106#74		下新里、東新里、興隆里
		林宜鋒	技士	04-25872106#22		北興里、中寧里、東安里、南平里、延平里、廣興里、上新里、粵寧里
		陳蕙君	業務助理	04-25872106#50		明正里、埤頭里、泰興里、茂興里
		詹美鳳	業務助理	04-25872106#50		泰昌里、中崙里、福隆里、隆興里
防汛搶險隊	編組任務 執行內容	姓名	職務	辦公室電話	行動電話	責任區域
	緊急聯絡調度搶修 廠商及防汛設備	周世強	課長	04-25872106#24		全區
		楊奕昇	技士	04-25872106#74		新盛里、詒福里、上城里、下城里、慶東里、慶福里
		盧韻琦	技士	04-25872106#74		下新里、東新里、興隆里
		林宜鋒	技士	04-25872106#22		北興里、中寧里、東安里、南平里、延平里、廣興里、上新里、粵寧里
		陳蕙君	業務助理	04-25872106#50		明正里、埤頭里、泰興里、茂興里
		詹美鳳	業務助理	04-25872106#50		泰昌里、中崙里、福隆里、隆興里

鄉 (鎮、市、區)		臺中市南屯區				
災情通報專線		04-24752799				
災情人員	災情查察人員 任務：巡察轄管範圍，主動察覺災情	姓名	職務	辦公室電話	行動電話	責任區域
		林秋潭	里長 鄰長	23890685		南屯里
		陳建州	里長 鄰長	23852375		豐樂里
		陳伯仲	里長 鄰長	24701242		楓樹里
		蔡德勇	里長 鄰長	24792801		中和里
		廖秀麗	里長 鄰長	24791473		鎮平里
		陳金樹	里長 鄰長	23830196		春社里
		顏慶義	里長 鄰長	23894416		春安里
		黃美玉	里長 鄰長	23894078		文山里
		廖振源	里長 鄰長	23801996		寶山里
		盧坤炳	里長 鄰長	23892482		新生里
		張美鶯	里長 鄰長	23899368		永定里
		黃俊銘	里長 鄰長	23802763		三厝里
		陳惠鈴	里長 鄰長	22589818		三義里

		廖元湖	里長 鄰長	22522960		三和里
		廖福田	里長 鄰長	22542999		黎明里
		郭錦興	里長 鄰長	23261729		溝墘里
		賴樹杉	里長 鄰長	23267870		大業里
		曾 善	里長 鄰長	23196709		惠中里
		吳碧珣	里長 鄰長	23817999		田心里
		賴欣汝	里長 鄰長	24739288		向心里
		王國在	里長 鄰長	24715038		文心里
		蕭福仁	里長 鄰長	24752372		同心里
		游月珠	里長 鄰長	24723432		大同里
		李富堂	里長 鄰長	24732789		大興里
		賴清福	里長 鄰長	24713671		大誠里
	災情通報人員 任務：通報災情予 權責機關	姓名	職務	辦公室電話	行動電話	E-mail
		賴進益	課長	04-24752799#801		
		曹智堯	技士	04-24752799#810		
		施富凱	助理員	04-24752799#808		
		王茹玉	課員	04-24752799#814		
		陳榮峯	技佐	04-24752799#811		

<p>災情查證人員 任務：確認由民眾 傳播及媒體傳播災 情之正確性</p>	郭芳琳	課員	04-24752799#809		
	施易伸	課員	04-24752799#806		
	程薰徵	助理員	04-24752799#805		
	廖政南	課員	04-24752799#813		
	姓名	職務	辦公室電話	行動電話	責任區域
	區級災害應變中心輪班人員	區級災害應變中心輪班人員	24752799#712		南屯區
	林秋潭	里長 鄰長	23890685		南屯里
	陳建州	里長 鄰長	23852375		豐樂里
	陳伯仲	里長 鄰長	24701242		楓樹里
	蔡德勇	里長 鄰長	24792801		中和里
	廖秀麗	里長 鄰長	24791473		鎮平里
	陳金樹	里長 鄰長	23830196		春社里
	顏慶義	里長 鄰長	23894416		春安里
	黃美玉	里長 鄰長	23894078		文山里
	廖振源	里長 鄰長	23801996		寶山里
盧坤炳	里長 鄰長	23892482		新生里	
張美鶯	里長 鄰長	23899368		永定里	

		黃俊銘	里長 鄰長	23802763		三厝里
		陳惠鈴	里長 鄰長	22589818		三義里
		廖元湖	里長 鄰長	22522960		三和里
		廖福田	里長 鄰長	22542999		黎明里
		郭錦興	里長 鄰長	23261729		溝墘里
		賴樹杉	里長 鄰長	23267870		大業里
		曾 善	里長 鄰長	23196709		惠中里
		吳碧珣	里長 鄰長	23817999		田心里
		賴欣汝	里長 鄰長	24739288		向心里
		王國在	里長 鄰長	24715038		文心里
		蕭福仁	里長 鄰長	24752372		同心里
		游月珠	里長 鄰長	24723432		大同里
		李富堂	里長 鄰長	24732789		大興里
		賴清福	里長 鄰長	24713671		大誠里
防汛搶險隊	編組任務 執行內容	姓名	職務	辦公室電話	行動電話	責任區域

緊急聯絡調度搶修 廠商及防汛設備	賴進益	技士	04-24752799#801		防汛整備(南屯區全區)
	曹智堯	技士	04-24752799#810		防汛整備(南屯區全區)
	施富凱	助理員	04-24752799#808		防汛整備(南屯區全區)
	王茹玉	課員	04-24752799#814		防汛整備(南屯區全區)
	陳榮峯	技佐	04-24752799#811		防汛整備(南屯區全區)
	郭芳琳	課員	04-24752799#809		防汛整備(南屯區全區)
	施易伸	課員	04-24752799#806		防汛整備(南屯區全區)
	程薰徵	助理員	04-24752799#805		防汛整備(南屯區全區)
	廖政南	課員	04-24752799#813		防汛整備(南屯區全區)

鄉 (鎮、市、區)		臺中市南區				
災情通報專線		電話：04-22626105 (市話傳真 22636596)				
災情人員	災情查察人員 任務：巡察轄管範圍，主動察覺災情	姓名	職務	辦公室電話	行動電話	責任區域
		劉靜燕	里幹事	04-22626105 # 129		臺中市南區南和里、新榮里
		吳嘉翔	里幹事	04-22626105 # 130		臺中市南區工學里、國光里
		洪淑雅	里幹事	04-22626105 # 127		臺中市南區永興里、長春里
		沈小鈴	里幹事	04-22626105 # 138		臺中市南區和平里
		楊翔名	里幹事	04-22626105 # 131		臺中市南區樹義里、江川里
		吳志章	里幹事	04-22626105 # 133		臺中市南區福興里、南門里
		孫天倫	里幹事	04-22626105 # 132		臺中市南區崇倫里、德義里
		趙溪涼	里幹事	04-22626105 # 135		臺中市南區積善里、西川里
		陳信綸	里幹事	04-22626105 # 125		臺中市南區永和里、城隍里
		吳恩福	里幹事	04-22626105 # 128		臺中市南區長榮里、樹德里
		廖宜謀	里幹事	04-22626105 # 139		臺中市南區福平里、平和里
		余筠秋	里幹事	04-22626105 # 126		臺中市南區福順里
災情人員	災情通報人員 任務：通報災情予	姓名	職務	辦公室電話	行動電話	電子信箱
		林忠訓	課長	04-22626105 # 101		

	權責機關	張信鴻	課長	04-22626105 # 401			
		林育宸	課員	04-22626105 # 102			
	災情查證人員 任務：確認由民眾 傳播及媒體傳播 災情之正確性	姓名	職務	辦公室電話	行動電話	責任區域	
		劉靜燕	里幹事	04-22626105 # 129		臺中市南區南和里、新榮里	
		吳嘉翔	里幹事	04-22626105 # 130		臺中市南區工學里、國光里	
		洪淑雅	里幹事	04-22626105 # 127		臺中市南區永興里、長春里	
		沈小鈴	里幹事	04-22626105 # 138		臺中市南區和平里	
		楊翔名	里幹事	04-22626105 # 131		臺中市南區樹義里、江川里	
		吳志章	里幹事	04-22626105 # 133		臺中市南區福興里、南門里	
		孫天倫	里幹事	04-22626105 # 132		臺中市南區崇倫里、德義里	
		趙溪涼	里幹事	04-22626105 # 135		臺中市南區積善里、西川里	
		陳信綸	里幹事	04-22626105 # 125		臺中市南區永和里、城隍里	
		吳恩福	里幹事	04-22626105 # 128		臺中市南區長榮里、樹德里	
		廖宜謀	里幹事	04-22626105 # 139		臺中市南區福平里、平和里	
		余筠秋	里幹事	04-22626105 # 126		臺中市南區福順里	
防汛搶險隊	編組任務 執行內容	姓名	職務	辦公室電話	行動電話	責任區域	

緊急聯絡調度搶修廠商及防汛設備	張信鴻	課長	04-22626105 # 401		臺中市南區全區
	周郁喬	技士	04-22626105 # 403		臺中市南區全區
	陳瑞柱	技士	04-22626105 # 402		臺中市南區全區
	賴玟妤	技佐	04-22626105 # 409		臺中市南區全區
	鄭淑婷	課員	04-22626105 # 408		臺中市南區全區
	黃昭穎	助理員	04-22626105 # 405		臺中市南區全區
	陳振龍	課員	04-22626105 # 406		臺中市南區全區
南區災害應變中心(小組)	姓名	職務	辦公室電話	行動電話	責任區域
	林忠訓	課長	04-22626105 # 101		
	張信鴻	課長	04-22626105 # 401		
	林育宸	課員	04-22626105 # 102		

鄉 (鎮、市、區)		臺中市烏日區				
災情通報專線		04-23368016 分機 160、216 傳真：04-23363190(民政課) 直線電話：04-23374438 04-23365041(農建課) 04-23385345				
災情人員	災情查察人員 任務：巡察轄管範圍，主動察覺災情	姓名	職務	辦公室電話	行動電話	責任區域
		吳則磐	里長	04-23379886		烏日里
		楊炳輝	里長	04-23361850		湖日里
		林國佑	里長	04-23385589		九德里
		洪炳煌	里長	04-23381177		仁德里
		曾清意	里長	04-23371111		三和里
		何炎煌	里長	04-23373008		榮泉里
		劉枝銓	里長	04-23368009		學田里
		林東潭	里長	04-23368282		前竹里
		林榮源	里長	04-23372378		五光里
		賴信忠	里長	04-23362178		光明里
		張有城	里長	04-23353007		東園里
		陳登正	里長	04-23358489		溪埧里
		盧獎陸	里長	04-23351522		螺潭里
		魏周森	里長	04-23355305		北里里
	蔡敏陽	里長	04-23354128		南里里	
	謝丁來	里長	049-2523990		溪尾里	
	災情通報人員 任務：通報災情予權責機關	姓名	職務	辦公室電話	行動電話	E-mail
		林峰輝	區長	04-23368016-200		
		蕭坤亮	主任秘書	04-23368016-100		
鄭樵濃		民政課長	04-23368016-150			
林嘉瑜		農建課長	04-23368016-210			
黃正斌		公用課長	04-23368016-110			
蘇天啟		秘書室主任	04-23368016-320			
莊村田	社會課長	04-23368016-130				

	災情查證人員 任務：確認由民眾傳播及媒體傳播災情之正確性	姓名	職務	辦公室電話	行動電話	責任區域
		鄭惠鐘	技士	04-23368016-213		三和、學田、榮泉、五光、光明里
		陳正龍	業務助理	04-23368016-221		烏日、湖日、前竹里
		張靜瑜	約僱人員	04-23368016-212		東園、螺潭、溪壩、溪尾里
		黃仁柏	約僱人員	04-23368016-220		九德、仁德、北里、南里里
		陳郁隆	里幹事	04-23368016-160		防災承辦
		謝正南	技士	04-23368016-216		水利業務主辦
防汛搶險隊	編組任務 執行內容	姓名	職務	辦公室電話	行動電話	責任區域
	緊急聯絡調度搶修 廠商及防汛設備	陳正龍	業務助理	04-23368016-221		烏日、湖日、前竹、三和、學田、榮泉等里
		黃仁柏	約僱人員	04-23368016-220		九德、仁德、南里、北里、溪尾等里
		謝正南	技士	04-23368016-216		五光、光明、溪壩、東園、螺潭等里
		施棠欣	里幹事	04-23368016-166		東園、螺潭
		陳郁隆	里幹事	04-23368016-160		湖日、光明
		楊淑豔	里幹事	04-23368016-165		前竹、溪壩
		林靜玟	里幹事	04-23368016-161		三和、榮泉
		謝佳純	里幹事	04-23368016-155		九德、南里
		羅為榮	里幹事	04-23368016-163		烏日、北里
吳燕琴		里幹事	04-23368016-162		仁德、溪尾	
陳萬樟	里幹事	04-23368016-167		學田、五光		

鄉(鎮、市、區)		臺中市神岡區				
災情通報專線		04-25620841				
災情人員	災情查察人員 任務：巡察轄管範圍，主動察覺災情	姓名	職務	辦公室電話	行動電話	責任區域
		王碧玲	里幹事	04-25620841-139		岸裡里、庄後里
		吳員綠	里幹事	04-25620841-178		社口里
		蕭春滿	里幹事	04-25620841-179		山皮里、新庄里
		蕭子明	里幹事	04-25620841-136		庄前里、北庄里
		黃秀玲	里幹事	04-25620841-137		三角里、神洲里
		林美玲	里幹事	04-25620841-138		豐洲里
		甄其貴	里幹事	04-25620841-138		圳堵里、圳前里
		陳甘澍	里幹事	04-25620841-135		神岡里、溪洲里
		蔡孟芬	里幹事	04-25620841-135		社南里
	林采華	里幹事	04-25620841-137		大社里	
	災情通報人員 任務：通報災情予 權責機關	姓名	職務	辦公室電話	行動電話	E-mail
		郭睿騰	課長	04-25610841-160		
		袁偉峰	技士	04-25610841-169		
		楊逸錫	技士	04-25610841-163		
	災情查證人員 任務：確認由民眾 傳播及媒體傳播災 情之正確性	姓名	職務	辦公室電話	行動電話	責任區域
		張耿福	約僱人員	04-25610841-165		神岡里、圳堵里、豐洲里、溪洲里
		簡秀慧	約僱人員	04-25610841-164		山皮里、新庄里、社口里、北庄里
		李柏壯	技士	04-25610841-161		庄前里、圳前里、大社里、三角里
		吳惠婷	約僱人員	04-25610841-167		社南里、神洲里、庄後里、岸裡里
防汛搶險隊	編組任務 執行內容	姓名	職務	辦公室電話	行動電話	責任區域
	緊急聯絡調度搶修 廠商及防汛設備	郭睿騰	課長	04-25610841-160		
		袁偉峰	技士	04-25610841-169		

		楊逸錫	技士	04-25610841-163		
		陳永欣	業務助理	04-25610841-162		

鄉(鎮、市、區)		臺中市梧棲區				
災情通報專線		04-26564311				
災情人員	災情查察人員 任務：巡察轄管範圍，主動察覺災情	姓名	職務	辦公室電話	行動電話	責任區域
		林槐庭	里長	04-26574271		草湳里
		紀宗培	里長	04-26565690		大庄里
		陳起益	里長	04-26399536		興農里
		鐘金水	里長	04-26569450		頂寮里
		李皆得	里長	04-26305728		永寧里
		陳真龍	里長	04-26300378		永安里
		陳昆廷	里長	04-26569296		大村里
		許福順	里長	04-26563147		下寮里
		林祝女	里長	04-26562339		中正里
		林淑貞	里長	04-26571661		中和里
		蔡傳枝	里長	04-26567526		文化里
		薛志富	里長	04-26577947		安仁里
		蔡榮華	里長	04-26630090		南簡里
		王培枝	里長	04-26565048		福德里
	災情通報人員 任務：通報災情予權責機關	姓名	職務	辦公室電話	行動電話	E-mail
		戴燕如	區長	04-26564311-200		
		嚴錦堂	主任秘書	04-26564311-201		
		余秉宥	課長	04-26564311-140		
		吳榮東	課長	04-26564311-150		
		陳素滿	課長	04-26564311-160		
	災情查證人員 任務：確認由民眾傳播及媒體傳播災情之正確性	姓名	職務	辦公室電話	行動電話	責任區域
		郭千慈	課員	04-26564311-161		全區
		陳宣百	技佐	04-26564311-143		全區
		杜博文	技士	04-26564311-141		全區
		謝易志	技士	04-26564311-144		全區

		謝明城	業務助理	04-26564311-142		全區
防汛搶險隊	編組任務 執行內容	姓名	職務	辦公室電話	行動電話	責任區域
	緊急聯絡調度搶修 廠商及防汛設備	蔡振村	里幹事	04-26564311-171		南簡里、福德里
		徐春益	里幹事	04-26564311-172		永寧里、永安里、安仁里
		劉淑春	里幹事	04-26564311-176		大村里、興農里
		王玉黎	里幹事	04-26564311-174		大庄里、中和里
		陳川益	課員	04-26564311-167		
		洪百厚	里幹事	04-26564311-175		中正里、頂寮里
		王麗敏	里幹事	04-26564311-173		文化里、下寮里
		紀志堅	里幹事	04-26564311-177		草湳里
		王蕙媚	助理人員	04-26564311-148		
		杜博文	技士	04-26564311-141		
		謝易志	技士	04-26564311-144		
		陳宣百	技佐	04-26564311-143		
		謝明城	業務助理	04-26564311-142		

鄉 (鎮、市、區)		臺中市清水區				
災情通報專線		電話：04- 26270151			傳真： 04-26270162	
災情人員	災情查察人員 任務：巡察轄管範圍，主動察覺災情	姓名	職務	辦公室電話	行動電話	責任區域
		洪敏哲	臨江里長	04-26263583		里內
		蔡壽明	武鹿里長	04-26266195		里內
		蔡錫堂	海濱里長	04-26265555		里內
		洪水家	糠榔里長	04-26584886		里內
		卓炳榮	高西里長	04-26111665		里內
		王友源	技士	04-26270151		全區
		王心怡	技士	04-26270151		全區
		陳銘得	技士	04-26270151		全區
		蔡麗櫻	業務助理	04-26270151		全區
		紀麗英	業務助理	04-26270151		全區
		王姿尹	業務助理	04-26270151		全區
		蔡明樺	業務助理	04-26270151		全區
		高瓊珠	行政助理	04-26270151		全區
	王仁宏	行政助理	04-26270151		全區	
	災情通報人員 任務：通報災情予權責機關	姓名	職務	辦公室電話	行動電話	E-mail
		張明昌	區長	04-26270151 轉 601.602		
		陳聰仁	主任秘書	04-26270151 轉 118		
		蔡慶生	民政課長	04-26270151 轉 201		
災情查證人員	姓名	職務	辦公室電話	行動電話	責任區域	
	林坤政	公建課長	04-26270151 轉 401			

任務：確認由民眾傳播及媒體傳播災情之正確性

蔡文雄	里長	04-26232230	鰲峰里
白蔡秀美	里長	04-26222525	靈泉里
陳安吉	里長	04-26222130	清水里
楊介猶	里長	04-26226081	文昌里
李文忠	里長	04-26238980	南寧里
王慶源	里長	04-26225533	西寧里
紀文來	里長	04-26232057	北寧里
蔡興達	里長	04-26232531	中興里
楊茂雄	里長	04-26261536	西社里
顏朝雄	里長	04-26263567	南社里
洪瑞昌	里長	04-26260991	裕嘉里
洪敏哲	里長	04-26263583	臨江里
陳月娟	里長	04-26261397	秀水里
蔡壽明	里長	04-26266195	武鹿里
蔡錫堂	里長	04-26265555	海濱里
洪水家	里長	04-26584886	糠榔里
王瑜蘭	里長	04-26280018	中社里
卓炳榮	里長	04-26111665	高西里
楊忠銘	里長	04-26112098	高南里
蔡榮聰	里長	04-26112713	高東里
白銀堂	里長	04-26111141	高北里
林永芳	里長	04-26111977	高美里
黃秀英	里長	04-26263802	國姓里
王聰隆	里長	04-26223229	菁埔里
黃仁成	里長	04-26225475	頂湳里
許進興	里長	04-26262969	田寮里
劉國川	里長	04-26265259	橋頭里

		李王玉蘭	里長	04-26233164		下湳里
		呂俊定	里長	04-26200820		東山里
		吳水通	里長	04-26200782		吳厝里
		曾文利	里長	04-26203607		楊厝里
		黃堉睿	里長	04-26201002		海風里
防汛搶險隊	編組任務 執行內容	姓名	職務	辦公室電話	行動電話	責任區域
	緊急聯絡調度搶修 廠商及防汛設備	林坤政	公建課長	04-26270151*401		全區
		王友源	技士	04-26270151*406		全區
		陳銘得	技士	04-26270151*405		全區
		王心怡	技士	04-26270151*408		全區
		廖蔡雪香	課員	04-26270151*411		全區
		蔡麗櫻	業務助理	04-26270151*402		全區
		紀麗英	業務助理	04-26270151*413		全區
		王姿尹	業務助理	04-26270151*403		全區
		蔡明樺	業務助理	04-26270151*409		全區
		高瓊珠	行政助理	04-26270151*412		全區
		王仁宏	行政助理	04-26270151*410		全區

鄉(鎮、市、區)		臺中市新社區				
災情通報專線		TEL:04-25822750、04-25810323；FAX:04-25810746、04-25820511				
災情人員	災情查察人員 任務：巡察轄管範圍，主動察覺災情	姓名	職務	辦公室電話	行動電話	責任區域
		劉玉娥	里幹事	04-25811111#118		新社里、月湖里
		黃鈺程	里幹事	04-25811111#120		協成里、大南里
		林岳保	里幹事	04-25811111#119		福興里、東興里
		林金郎	里幹事	04-25811111#129		崑山里
		楊竣隆	里幹事	04-25811111#126		復盛里、中正里
		廖駿橋	里幹事	04-25811111#122		中和里、慶西里
		邱月秋	里幹事	04-25811111#121		中興里、永源里
	災情通報人員 任務：通報災情予權責機關	姓名	職務	辦公室電話	行動電話	E-mail
		劉志恭	農業及建設課課長	04-25810323		
		黃旭昇	課員	04-25822750		
		郭家銘	技士	04-25810323		
	災情查證人員 任務：確認由民眾傳播及媒體傳播災情之正確性	姓名	職務	辦公室電話	行動電話	責任區域
		郭家銘	技士	04-25810323		全區機動派往查證
		陳欣怡	技佐	04-25810323		全區機動派往查證
林振登		業務助理	04-25810323		全區機動派往查證	
防汛搶險隊	編組任務執行內容	姓名	職務	辦公室電話	行動電話	責任區域
	緊急聯絡調度搶修廠商及防汛設備	林振登	業務助理	04-25810323		緊急聯絡調度搶修廠商
		郭家銘	課員	04-25810323		緊急聯絡防汛設備廠商
		賴仁義	工班	04-25810323		巡查食水崙溪、矮山坑溪、大甲溪流域
		詹前勳	工班	04-25810323		巡查食水崙溪、矮山坑溪、大甲溪流域
		劉文增	工班	04-25810323		巡查中和里(抽藤坑溪、大甲溪)
		鄭志恩	工班	04-25810323		巡查福興里(麻竹坑溪、大甲溪)

鄉 (鎮、市、區)		臺中市潭子區				
災情通報專線		04-25331160				
災情人員	災情查察人員 任務：巡察轄管範圍，主動察覺災情	姓名	職務	辦公室電話	行動電話	責任區域
		陳明輝	課長	04-25331160#310		潭子區市區道路及排水
		鄭益宗	技士	04-25331160#318		潭子區市區道路及排水
		賴鵬仁	技士	04-25331160#313		潭子區市區道路及排水
		林文楷	約僱	04-25331160#323		潭子區市區道路及排水
		江文藝	課長	04-25331160#150		潭子區山坡地區
	洪國凱	課員	04-25331160#151		潭子區山坡地區	
	災情通報人員 任務：通報災情予權責機關	姓名	職務	辦公室電話	行動電話	E-mail
		陳振揚	課長	04-25331160#100		
		陳玟君	課員	04-25331160#123		
		江文藝	課長	04-25331160#150		
		洪國凱	課員	04-25331160#151		
		陳明輝	課長	04-25331160#310		
	災情查證人員 任務：確認由民眾傳播及媒體傳播災情之正確性	姓名	職務	辦公室電話	行動電話	責任區域
		陳明輝	課長	04-25331160#310		潭子區市區道路及排水
		鄭益宗	技士	04-25331160#318		潭子區市區道路及排水
		賴鵬仁	技士	04-25331160#313		潭子區市區道路及排水
		江文藝	課長	04-25331160#150		潭子區山坡地區
洪國凱		課員	04-25331160#151		潭子區山坡地區	
防汛搶險隊	編組任務 執行內容	姓名	職務	辦公室電話	行動電話	責任區域
	緊急聯絡調度搶修 廠商及防汛設備	鄭益宗	技士	04-25331160#318		潭子區市區道路及排水
		賴鵬仁	技士	04-25331160#313		潭子區市區道路及排水

		林文楷	約僱	04-25331160#323		潭子區市區道路及排水
		洪國凱	課員	04-25331160#151		潭子區山坡地區
		陳玟君	課員	04-25331160#123		潭子區清潔隊及軍方部隊

鄉 (鎮、市、區)		臺中市龍井區				
災情通報專線		04-26361921、04-26352411 分機 2213~2215				
災情人員	災情查察人員 任務：巡察轄管範圍，主動察覺災情	姓名	職務	辦公室電話	行動電話	責任區域
		林聖鈞	技士	04-26361921		山腳里、龍泉里、龍崗里、竹坑里
		賴群欣	技士	04-26361921		新東里、東海里、新庄里、南寮里
		洪倉閔	技士	04-26361921		福田里、田中里、龍東里、龍西里
		謝明俊	技士	04-26361921		龍津里、麗水里、三德里、忠和里
		陳俊瀛	技工	04-26361921		
	災情通報人員 任務：通報災情予權責機關	姓名	職務	辦公室電話	行動電話	E-mail
		馬宗佑	課長	04-26361921		
		林聖鈞	技士	04-26361921		
		賴群欣	技士	04-26361921		
		洪倉閔	技士	04-26361921		
		謝明俊	技士	04-26361921		
	災情查證人員 任務：確認由民眾傳播及媒體傳播災情之正確性	姓名	職務	辦公室電話	行動電話	責任區域
		林聖鈞	技士	04-26361921		山腳里、龍泉里、龍崗里、竹坑里
		賴群欣	技士	04-26361921		新東里、東海里、新庄里、南寮里
		洪倉閔	技士	04-26361921		福田里、田中里、龍東里、龍西里
		謝明俊	技士	04-26361921		龍津里、麗水里、三德里、忠和里
		陳俊瀛	技工	04-26361921		
防汛搶險隊	編組任務 執行內容	姓名	職務	辦公室電話	行動電話	責任區域
	緊急聯絡調度搶修 廠商及防汛設備	馬宗佑	課長	04-26361921		
		賴群欣	技士	04-26361921		新東里、東海里、新庄里、南寮里
		洪倉閔	技士	04-26361921		福田里、田中里、龍東里、龍西里
		謝明俊	技士	04-26361921		龍津里、麗水里、三德里、忠和里

		林聖鈞	技士	04-26361921		山腳里、龍泉里、龍崗里、竹坑里
		陳俊瀛	技工	04-26361921		

鄉 (鎮、市、區)		臺中市豐原區				
災情通報專線		04-25222106				
災情人員	災情查察人員 任務：巡察轄管範圍，主動察覺災情	姓名	職務	辦公室電話	行動電話	責任區域
		洪獻堂	里長	04-25204086		豐原里
		林金玉	里長	04-25240524		豐榮里
		吳令儀	里長	04-25251858		頂街里
		林榮一	里長	04-25255129		中山里
		陳建三	里長	04-25255643		下街里
		黃英瑜	里長	04-25273284		中陽里
		張鳳茹	里長	04-25246993		大湳里
		黃文亮	里長	04-25233195		北湳里
		唐志勇	里長	04-25250968		東湳里
		蔣年峯	里長	04-25206773		西湳里
		張英隆	里長	04-25273281		豐西里
		陳坤湖	里長	04-25245853		圳寮里
		鄭文鑫	里長	04-25206740		豐圳里
		陳麗鳳	里長	04-25289977		富春里
		吳大川	里長	04-25120399		葫蘆里
		羅茂榮	里長	04-25273279		西安里
		曾章福	里長	04-25280949		西勢里
		魏丞章	里長	04-25235204		中興里
		呂明凡	代理里長	04-25122130		社皮里
		許全木	里長	04-25347069		三村里
胡慧玲	里長	04-25280949		東勢里		
陳金標	里長	04-25266262		民生里		
謝春綢	里長	04-25293100		田心里		
劉瑞銓	里長	04-25273282		豐田里		
林隆源	里長	04-25367874		鎌村里		

		魏明標	里長	04-25269003		陽明里
		楊國勝	里長	04-25290359		南陽里
		林清水	里長	04-25273278		北陽里
		張德勳	里長	04-25273283		東陽里
		謝見忠	里長	04-25132523		南村里
		劉南村	里長	04-25221845		南田里
		張金源	里長	04-25130778		南嵩里
		高銘傳	里長	04-25220938		翁明里
		連佳振	里長	04-25132005		翁子里
		周進盛	里長	04-25273285		翁社里
		邱德晁	里長	04-25273274		朴子里
		災情通報人員 任務：通報災情予權 責機關	姓名	職務	辦公室電話	行動電話
	曾世聰		課長	04-25252191		
	陳益正		視導	04-25252191		
	陳義東		技士	04-25252191		
	莊榕琪		技士	04-25252191		
	張婉瑩		技士	04-25252191		
	劉奇恩		技士	04-25252191		
	張家豪		技佐	04-25252191		
	災情查證人員 任務：確認由民眾傳 播及媒體傳播災情 之正確性	姓名	職務	辦公室電話	行動電話	責任區域
		曾世聰	課長	04-25252191		豐原區
		陳益正	視導	04-25252191		豐原區
		陳義東	技士	04-25252191		豐原區
		莊榕琪	技士	04-25252191		豐原區
		張婉瑩	技士	04-25252191		豐原區
劉奇恩		技士	04-25252191		豐原區	
張家豪		技佐	04-25252191		豐原區	
防汛搶險隊	編組任務 執行內容	姓名	職務	辦公室電話	行動電話	責任區域

緊急聯絡調度搶修 廠商及防汛設備	陳益正	視導	04-25252191		豐原區
	陳義東	技士	04-25252191		豐原區
	莊榕琪	技士	04-25252191		豐原區
	張婉瑩	技士	04-25252191		豐原區
	劉奇恩	技士	04-25252191		豐原區
	李振昌	技士	04-25252191		豐原區
	張子強	業務助理	04-25252191		豐原區
	張家豪	技佐	04-25252191		豐原區

鄉(鎮、市、區)		臺中市霧峰區				
災情通報專線		04-23397128				
災情人員	災情查察人員 任務：巡察轄管範圍，主動察覺災情	姓名	職務	辦公室電話	行動電話	責任區域
		洪鈺泰	技士	2330-9878#318		臺中市霧峰區
		陳姿宇	課員	2330-9878#322		臺中市霧峰區
		王奕惟	技士	2330-9878#312		臺中市霧峰區
		陳讚	課員	2330-9878#315		臺中市霧峰區
		邱惠鈴	技士	2330-9878#313		臺中市霧峰區
		許益通	技士	2330-9878#316		臺中市霧峰區
		曾彩權	技士	2330-9878#327		臺中市霧峰區
		黃馳禹	技佐	2330-9878#323		臺中市霧峰區
		張惠娟	僱員	2330-9878#324		臺中市霧峰區
		張慧娟	業務助理	2330-9878#322		臺中市霧峰區
		陳孟妘	業務助理	2330-9878#324		臺中市霧峰區
		周秀香	課員	2330-9878#332		臺中市霧峰區
		劉仕弘	技士	2330-9878#335		臺中市霧峰區
		李隆勝	技士	2330-9878#336		臺中市霧峰區
	謝昇宏	技士	2330-9878#337		臺中市霧峰區	
	賴苡均	技士	2330-9878#320		臺中市霧峰區	
	災情通報人員 任務：通報災情予權責機關	姓名	職務	辦公室電話	行動電話	E-mail
		李鴻裕	區長	2330-9878#115		
		李銘海	主任秘書	2330-9878#121		
陳木成		民政課課長	2330-9878#211			
吳嘉峰		公用課及建設課課長	2330-9878#311			
魏崇仁		農業課課長	2330-9878#331			
災情查證人員	姓名	職務	辦公室電話	行動電話	責任區域	

任務：確認由民眾傳播及媒體傳播災情之正確性	吳嘉峰	公用課及建設課課長	2330-9878#311		臺中市霧峰區	
	洪鈺泰	技士	2330-9878#318		臺中市霧峰區	
	陳姿宇	課員	2330-9878#322		臺中市霧峰區	
	王奕惟	技士	2330-9878#312		臺中市霧峰區	
	陳讚	課員	2330-9878#315		臺中市霧峰區	
	邱惠鈴	技士	2330-9878#313		臺中市霧峰區	
	許益通	技士	2330-9878#316		臺中市霧峰區	
	曾彩權	技士	2330-9878#327		臺中市霧峰區	
	黃馳禹	技佐	2330-9878#323		臺中市霧峰區	
	張惠娟	僱員	2330-9878#324		臺中市霧峰區	
	張慧娟	業務助理	2330-9878#322		臺中市霧峰區	
	陳孟妘	業務助理	2330-9878#324		臺中市霧峰區	
	周秀香	課員	2330-9878#332		臺中市霧峰區	
	劉仕弘	技士	2330-9878#335		臺中市霧峰區	
	李隆勝	技士	2330-9878#336		臺中市霧峰區	
謝昇宏	技士	2330-9878#337		臺中市霧峰區		
防汛搶險隊	編組任務執行內容	姓名	職務	辦公室電話	行動電話	責任區域
	緊急聯絡調度搶修廠商及防汛設備	吳嘉峰	公用課及建設課課長	2330-9878#311		臺中市霧峰區
		魏崇仁	農業課課長	2330-9878#331		臺中市霧峰區
		洪鈺泰	課員	2330-9878#318		臺中市霧峰區
		陳姿宇	課員	2330-9878#322		臺中市霧峰區
		王奕惟	技士	2330-9878#312		臺中市霧峰區
		陳讚	技士	2330-9878#315		臺中市霧峰區
		邱惠鈴	技士	2330-9878#313		臺中市霧峰區
許益通	技士	2330-9878#316		臺中市霧峰區		

		曾彩權	技士	2330-9878#327		臺中市霧峰區
		黃馳禹	技佐	2330-9878#323		臺中市霧峰區
		張惠娟	僱員	2330-9878#324		臺中市霧峰區
		張慧娟	業務助理	2330-9878#322		臺中市霧峰區
		陳孟妘	業務助理	2330-9878#324		臺中市霧峰區
		周秀香	課員	2330-9878#332		臺中市霧峰區
		劉仕弘	技士	2330-9878#335		臺中市霧峰區
		李隆勝	技士	2330-9878#336		臺中市霧峰區
		謝昇宏	技士	2330-9878#337		臺中市霧峰區
		賴苡均	技士	2330-9878#320		臺中市霧峰區

附錄七、臺中市防汛器材資源表

臺中市進出「三角鼎塊」財產數量清冊

防汛鼎塊全市共850座分南屯、北屯等地放置，供緊急搶修護岸崩塌使用。

本局防汛鼎塊位置表

區域	位置	5T	4T
南屯	環中路旁	共 850 座	
北屯	環中路與中清路交叉口 之港尾溪箱涵上		

水利局沙包整備說明:

- a.全市沙包已準備26,000包備用；其中各公所已依其需求儲備沙包完畢，合計全市29區公所儲備沙包約15,000包。
- b.災害應變中心成立後，各公所發放沙包如有不足，由本局負責供應補充沙包。(加強檢查汰換)

附錄八、河川局移動式抽水機聯絡表

編號	使用單位	存放地點	地址	連絡電話	馬力 (HP)	口徑 (英吋)	額訂揚程 (M)	抽水量 (CMS)	抽水機 種類
三河-01	第三河川局	第三河川局監管中心	霧峰區吉峰路	04-23317588	70	12	10	0.3	自吸式
三河-02	第三河川局	第三河川局監管中心	霧峰區吉峰路	04-23317588	70	12	10	0.3	自吸式
三河-03	第三河川局	第三河川局監管中心	霧峰區吉峰路	04-23317588	70	12	10	0.3	自吸式
三河-04	第三河川局	暫調南投市公所清潔隊	南投市嶺興路	049-2222110	70	12	10	0.3	自吸式
三河-05	第三河川局	暫調南投市公所清潔隊	南投市嶺興路	049-2222110	70	12	10	0.3	自吸式
三河-06	第三河川局	第三河川局監管中心	霧峰區吉峰路	04-23317588	70	12	10	0.3	自吸式
三河-07	第三河川局	第三河川局監管中心	霧峰區吉峰路	04-23317588	70	12	10	0.3	自吸式
三河-08	第三河川局	第三河川局監管中心	霧峰區吉峰路	04-23317588	70	12	10	0.3	自吸式

三河-01、02、03等3台抽水機，預定今年5月會移撥屏東縣政府

附錄九、水利署移動式抽水機支援申請表

申請機關：						受理機關：經濟部									
填報人（職稱/姓名/電話）：						水利署抽水機調度小組電話：02-37073113									
核定人：				申請時間：				傳真：02-37073044、02-37073054							
序號	支援鄉鎮	抽水區域 (含淹水情形)	報到地點	聯絡人 (姓名、電話)	支援 單位	所在地點	出發時間	預計 抵達 時間	帶隊官 (姓名、電話)		機組編號	申請單位 簽收時間		組裝完 成時間	撤離 時間
									操作員 (姓名、電話)	到達報到 地點時間		到達抽水 地點時間	開始抽 水時間		
1.				姓名： 電話：					姓名： 電話：						
2.				姓名： 電話：					姓名： 電話：						
3.				姓名： 電話：					姓名： 電話：						

註：一、粗黑框內由審核機關填寫。二、每台抽水機請填寫一列。三、粗黑框右側由各支援單位填寫。

第 頁/共 頁

擬辦 （經濟部抽水機調度小組）	審核 （抽水機小組值班科長）	核定 （值班組長）

防災資訊表

災害通報單位

臺中市政府災害應變中心
04-2381119 # 534
臺中市消防局
04-2289111 # 53700
臺中市消防局災害應變小組
04-2289111 # 53021 + # 53042
大甲區公所災害應變中心
04-26872101
1999臺中市區一區通：1999

警消單位

警報單位
大甲派出所 04-26872047
日南派出所 04-26813700
西港派出所 04-26813300
消防單位
消防分隊 04-26810819
大甲分隊 04-26872300

緊急聯絡人

村里	里名	電話
朝陽里	王福吉	04-26879339
大甲里	黃雅莉	04-26881034
德安里	陳維宇	04-26872881
北門里	蔡榮德	04-26872211
平安里	高嘉謙	04-26872396
莊美里	魏學謙	04-26881882
新美里	方冠廷	04-26877810
龍山里	林文苑	04-26871326
中山里	廖勝佐	04-26875578
南興里	吳文達	04-26873033
萬善里	王清德	04-26872508
廣和里	王即明	04-26885568
廣興里	王 偉	04-26869029
文曲里	林寶彩	04-26711375
文曲里	廖國雄	04-26874637
文曲里	廖國雄	04-26873110
文曲里	白雅瑛	04-26879599
德化里	徐文彬	04-26885502
江南里	陳維村	04-26874426
頂店里	張德勳	04-26861462
大仁里	謝維財	04-26812722
孟善里	郭聖安	04-26819999
新美里	林甲謙	04-26813776
日南里	謝宇輝	04-26813190
龍山里	陳廷莊	04-26813675
西港里	陳永宗	04-2681147
廣安里	林廷生	04-26811478
福德里	薛萬清	04-26816670
龍美里	賴明河	04-26814422

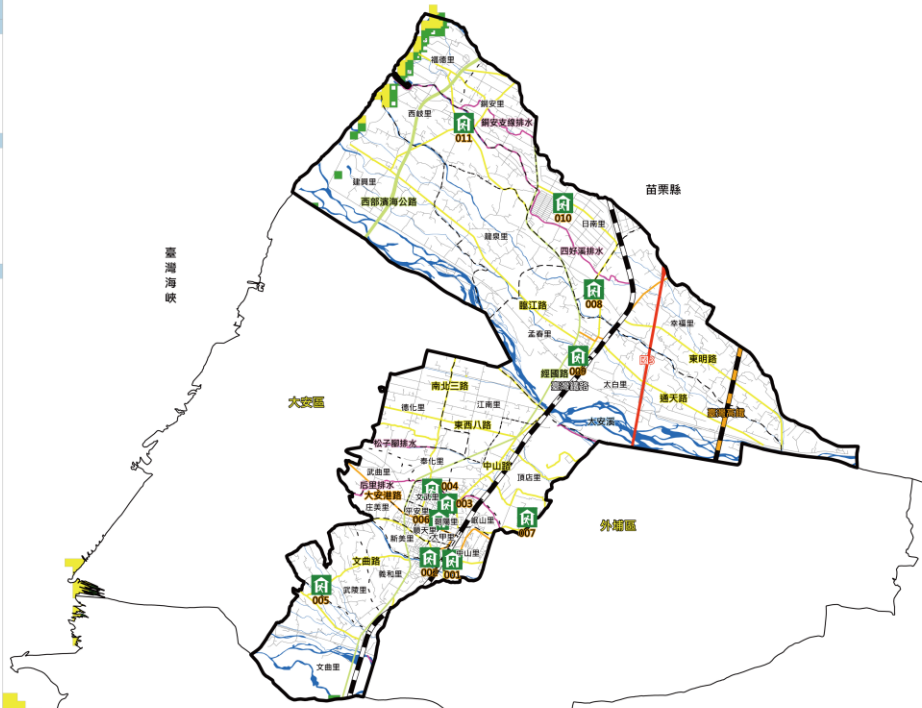

臺中市政府
102年12月製作



區級水災深、臨排管管線設施佈局：

- 3m 以上水災深：
 - 區級水災深：3m以上水災深
- 3m 以下水災深：
 - 區級水災深：3m以下水災深
- 0.5m 以下水災深：
 - 區級水災深：0.5m以下水災深
- 0.5-3m 區級水災深：
 - 區級水災深：0.5-3m
- 0.5m 區級水災深：
 - 區級水災深：0.5m

避難收容處所列表

編號	避難收容處所	地址	連絡電話	收容人數	收容單位	備註
001	大甲區長青活動中心	大甲區中山路水源路167號	04-26879418	100	中山、順山、萬福、萬興	
002	大甲國中	大甲區南陽路中山路一段720號	04-26877165	500	南陽、萬福、中山、大甲、順山、順天、孔門	
003	大甲國小	大甲區文安路東側233號	04-26872048	200	文安、平安、莊美、頂店	
004	大甲國中	大甲區文安路東側186號	04-26872564	200	文安、德化、江南、德化、文安	
005	文武國小	大甲區武庫路文庫路61號	04-26710928	200	新美、龍和、文曲、武庫	
006	文武國小	大甲區孔門路東側711號	04-26872076	300	大甲、龍和、順天、孔門、平安、莊美	
007	大甲高工	大甲區南陽路龍和路71號	04-26874132	500	順山、頂店、中山	
008	日南國小	大甲區南陽路中山路二段566號	04-26813704	100	日南、孟善、龍安、太白、新福	
009	日南國中	大甲區孟善路中山路二段69-11號	04-26813721	150	日南、孟善、龍安、太白、新福	
010	龍梅國小	大甲區日南路工二路1號	04-26811270	100	龍梅、西港、新安、福德	
011	西港國小	大甲區西港路龍和路	04-26811747	200	龍梅、西港、新安、福德	

備註：
 (1) 區級水災深資料，為水利署98年製作，並於國家災害防救科技中心(NCDR)網站提供下載，網址：http://satis.ncdr.net.gov.tw/Dmap/102news.aspx。
 (2) 區級水災深資料，為水利署防災資訊網公告資料，網址：http://tlyws.gov.tw/Pub/Web_2011/。
 (3) 區級水災深資料，為水利署防災資訊網公告資料，區級水災深資料顯示為臺中市政府水利局資料。

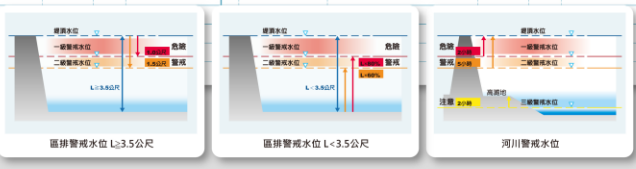

防災資訊表

災害通報單位

臺中市政府災害應變中心
04-22811119 # 534
臺中市消防局
04-2289111 # 53700
臺中市消防大隊及災區救護小組
04-2289111 # 53021 ~ # 53042
清水區公所災害應變中心
04-26270151 # 209
1999年臺中市區一維碼：1999

警消單位

警報單位
清水派出所 04-26220054
大墩派出所 04-26200514
龍潭派出所 04-26113184
大秀派出所 04-26265384
三田派出所 04-26222146
消防單位
清水分隊 04-26265119

緊急聯絡人

村居	姓名	電話
龍潭區	陳文雄	04-26223230
龍潭區	白銀秀美	04-2622525
龍潭區	陳文雄	04-2622130
龍潭區	陳文雄	04-2622081
龍潭區	李文忠	04-2623980
龍潭區	王慶源	04-2622533
龍潭區	陳文雄	04-2620363
龍潭區	蔡國雄	04-2623531
龍潭區	楊國雄	04-2621536
龍潭區	陳國雄	04-2626567
龍潭區	洪金石	04-2626455
龍潭區	洪金石	04-2626583
龍潭區	陳國雄	04-2626397
龍潭區	蔡國雄	04-2626195
龍潭區	蔡國雄	04-2626555
龍潭區	洪金水	04-2658886
龍潭區	王慶源	04-2656321
龍潭區	陳文雄	04-2611665
龍潭區	陳文雄	04-2611298
龍潭區	蔡國雄	04-2611273
龍潭區	白銀秀美	04-2611141
龍潭區	林永芳	04-2611977
龍潭區	蔡國雄	04-2626564
龍潭區	蔡國雄	04-2626989
龍潭區	蔡國雄	04-2622986
龍潭區	蔡國雄	04-2626989
龍潭區	蔡國雄	04-2626929
龍潭區	蔡國雄	04-2626921
龍潭區	蔡國雄	04-2620080
龍潭區	蔡國雄	04-2620037
龍潭區	蔡國雄	04-2620037
龍潭區	蔡國雄	04-2620037
龍潭區	蔡國雄	04-2620100
龍潭區	蔡國雄	04-2620159

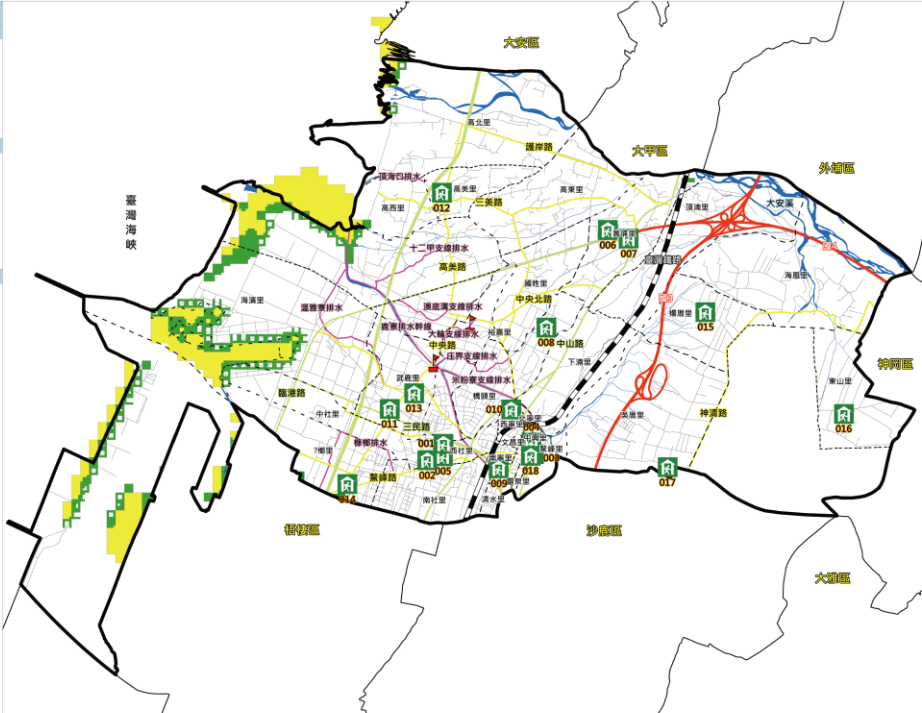

臺中市政府
102年12月製作

使用圖例說明		站號		警戒村里		二級警戒		一級警戒	
--- 行政界線	--- 警戒界線	--- 警戒界線	--- 警戒界線	--- 警戒界線	--- 警戒界線	--- 警戒界線	--- 警戒界線	--- 警戒界線	--- 警戒界線
--- 警戒界線	--- 警戒界線	--- 警戒界線	--- 警戒界線	--- 警戒界線	--- 警戒界線	--- 警戒界線	--- 警戒界線	--- 警戒界線	--- 警戒界線
--- 警戒界線	--- 警戒界線	--- 警戒界線	--- 警戒界線	--- 警戒界線	--- 警戒界線	--- 警戒界線	--- 警戒界線	--- 警戒界線	--- 警戒界線
--- 警戒界線	--- 警戒界線	--- 警戒界線	--- 警戒界線	--- 警戒界線	--- 警戒界線	--- 警戒界線	--- 警戒界線	--- 警戒界線	--- 警戒界線

區外水深度、臨排管避難標準圖例

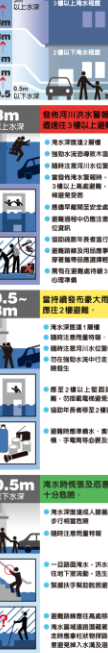

避難收容處所列表

編號	避難收容處所	地址	連絡電話	收容人數	收容類別	編號	避難收容處所	地址	連絡電話	收容人數	收容類別
001	龍潭國小	清水區龍潭路10號	04-2626334	200	南社、南社						
002	清水區公所	清水區中社路101號	04-26270151	250	南社、中社、南社、南社						
003	龍潭社區活動中心	清水區龍潭路138-5號	04-26226112	40	南社						
004	清水區圖書館文化大樓	清水區龍潭路光明路35號	04-26225500	300	南社、南社						
005	清水區中學生活動中心	清水區龍潭路龍潭路250號	04-26262042	500	南社、南社、南社、南社						
006	清水區中活動中心	清水區龍潭路龍潭路27-2號、27-3號	04-26113134	150	南社、南社						
007	三田國小樓下樓下樓1樓	清水區龍潭路龍潭路24號	04-26261834	50	南社、南社、南社、南社						
008	三田國小樓下樓下樓2樓	清水區龍潭路三田路4號	04-26262400	400	南社、南社						
009	清水國小	清水區龍潭路光明路125號	04-26222004	400	南社、南社、南社、南社						
010	活動中心、古蹟講堂	清水區龍潭路五福路50號	04-26222430	600	南社、南社、南社、南社						
011	清水區中活動中心	清水區龍潭路中社路51-260號	04-26271902	250	南社、南社						
012	龍潭國小	清水區龍潭路龍潭路37號	04-26112505	300	南社、南社、南社、南社						
013	大秀國小	清水區龍潭路龍潭路231號	04-26263754	1000	南社、南社、南社、南社						
014	龍潭國小樓下	清水區龍潭路中社路23-12號	04-26562684	70	南社						
015	大秀國小A樓下樓下	清水區龍潭路龍潭路325號	04-26200634	50	南社、南社						
016	龍潭國小小學大樓1樓	清水區龍潭路龍潭路6-1號	04-26200517	70	南社、南社						
017	龍潭國小	清水區龍潭路龍潭路35號	04-26200864	15	南社						
018	老人文康活動中心	清水區龍潭路龍潭路2號	04-26225473	300	南社						

備註：
(1) 清水區警戒水位：為水利署98年製作，並於國家災害防救科技中心(NCDR)網站提供下載，網址 <http://satis.ncdr.net.gov.tw/Dmap/102news.aspx>。
(2) 龍潭區警戒水位：為水利署98年製作，並於國家災害防救科技中心(NCDR)網站提供下載，網址 <http://satis.ncdr.net.gov.tw/Dmap/102news.aspx>。
(3) 龍潭區警戒水位圖示為水利署98年製作，區級警戒水位圖示為臺中市水利局資料。

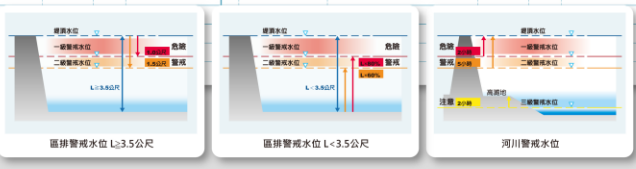

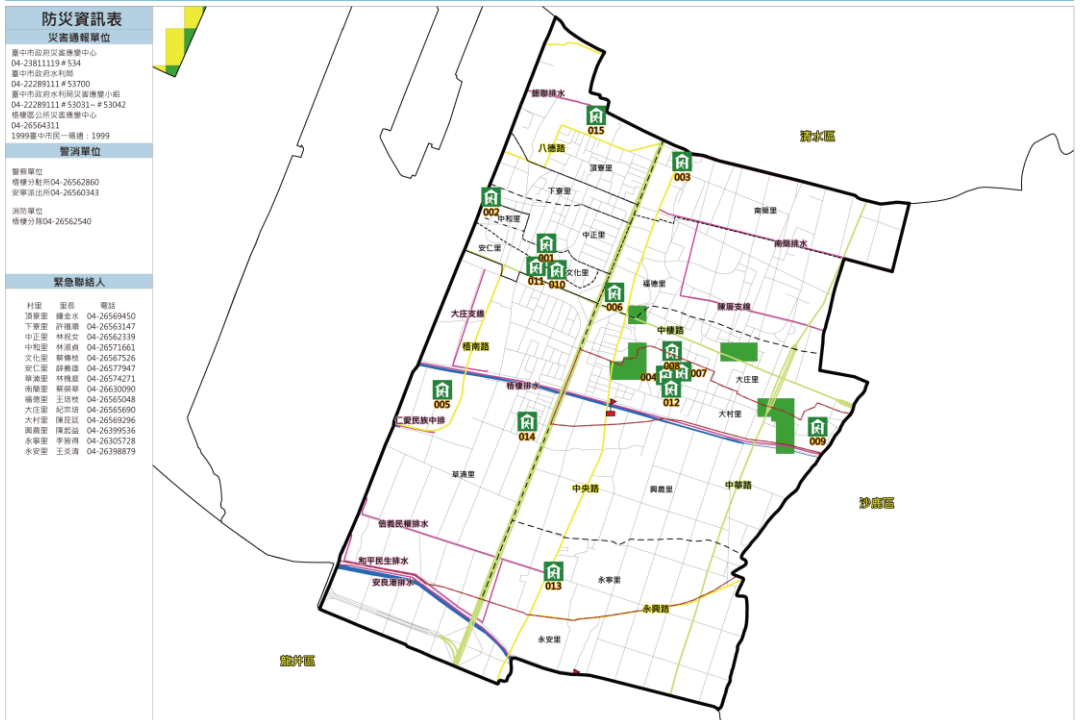

防災資訊表

災害通報單位

臺中市政府災害應變中心
04-2381119 # 534
臺中市消防大隊
04-22289111 # 53700
臺中市消防大隊火災急難小組
04-22289111 # 53031-# 53042
梧棲區公所災害應變中心
04-26564311
1999臺中市民專線-1999

警消單位

警報單位
梧棲分駐所04-26562860
安寧派出所04-26560343

消防單位
梧棲分隊04-26562540

緊急聯絡人

村里	里長	電話
頂寮里	羅金水	04-26566450
下寮里	許雅麗	04-26561477
中正里	林婉文	04-26562339
中興里	林國清	04-26571661
文化里	蔡德松	04-26567526
安仁里	彭德遠	04-26577947
南寮里	林國雄	04-26576271
南興里	蔡榮華	04-26630090
南德里	王瑞枝	04-26565048
大庄里	紀宗輝	04-26566900
大村里	陳冠廷	04-26569296
南興里	陳冠廷	04-26399336
永寧里	李錦輝	04-26305728
永安里	王炎清	04-26398879

臺中市政府
102年12月製作

使用圖例說明

- 行政界線
- 區行政界線
- 國道
- 省道
- 縣道
- 鄉道
- 一般道路
- 水庫(水塔)
- 區區排水
- 高壓
- 低壓
- 自主防災社區
- 建築收容處所
- 監測站位置
- 雨量站
- 淹水潛勢
- 0.5-1.0m
- 1.0-3.0m
- >3.0m

站址 雨量站 警戒村里 二級警戒 一級警戒
467770 梧棲 梧棲區-安仁里,文化里,大庄里
1hr 3hr 6hr 12hr 24hr 1hr 3hr 6hr 12hr 24hr
40 80 100 130 170 50 100 120 160 200

區級水災警戒、請民眾避難標準與原則

3m
3m以上水深：應即停止所有活動，並向高處避難。

1m
1m以上水深：應停止所有活動，並向高處避難。

0.5-3m
0.5-3m水深：應停止所有活動，並向高處避難。

0.5m
0.5m水深：應停止所有活動，並向高處避難。

避難收容處所列表

編號	避難收容處所	地址	連絡電話	收容人數	收容處所	編號	避難收容處所	地址	連絡電話	收容人數	收容處所
001	梧棲區公所	梧棲區中正路中興里66號	04-26564311	#110	A80中甲						
002	梧棲綜合活動中心	臺中市梧棲區龜港路二段24號	04-26566811	250	中正、下寮						
003	南寮社區活動中心	梧棲區南寮里中央路二段504號	04-26560005	50	南寮						
004	大庄社區活動中心	梧棲區大庄里文華里168巷1號	04-26565690	100	大庄						
005	地南國小	梧棲區南寮里南興路50號	04-26391661	100	南寮						
006	中正國小	梧棲區南興里中央路二段15號	04-26560844	250	中正、南興						
007	臺中區區公所	梧棲區大村里文島路350號	04-26578439	400	大庄、大村						
008	中興高中	梧棲區大村里文島路400號	04-26578270	400	大村、南興						
009	中興國小	梧棲區大村里文島路100號	04-2655929	100	大村						
010	梧棲國中	梧棲區文化里民生街12號	04-26562850	300	文化						
011	梧棲國小	梧棲區安仁里民生街45號	04-26562834	200	安仁						
012	大埔國小	梧棲區大村里文島路343號	04-26568928	300	南興						
013	永寧國小	梧棲區永寧里中央路一段160號	04-26394234	200	永寧、永安						
014	南興區活動中心	梧棲區南興里二街61號	0919-818826	140	南興						
015	南興社區活動中心	梧棲區白礁二街61號	04-26569450	150	南興						

圖例說明

區排警戒水位 L > 3.5公尺

區排警戒水位 L < 3.5公尺

河川警戒水位

備註：
(1) 淹水潛勢資料，為水利署96年製作，並於國家災害防救科技中心(NCDR)網站提供下載。網址 <http://stis.ncdrr.net.gov.tw/Dmap/102news.aspx>。
(2) 淹水潛勢圖，為水利署防災資訊網公告資料。網址 http://tlyms.gov.tw/Pub_Web_2011/。
(3) 河川警戒水位顯示為水利署防災資訊網資料，區排警戒水位顯示為臺中市政府水利局資料。

防災資訊表

災害通報單位

臺中市政府災害應變中心
04-2381119 #534
臺中市消防大隊
04-22289111 #53700
臺中市消防局災害應變小組
04-22289111 #53031-#53042
大雅區公所災害應變中心
04-25663316
1999臺中市市民專線：1999

警消單位

警報單位
大雅分駐所04-25662054
機組派出所04-25662064
消防單位
大雅分隊04-25664054

緊急聯絡人

村居 里名 電話
大雅里 李芳如 04-25684547
員林里 林政聖 04-25652303
六寶里 伊依雅 04-25660289
秀山里 賴錦輝 04-25687221
忠義里 林義本 04-25665975
橫山里 陳建宗 04-25665837
三和里 謝寶輝 04-25666377
西寶里 林永隆 04-25682598
上橋里 謝洪宗 04-25684484
二和里 陳樹村 04-25673093
四德里 呂建勳 04-25689229
上雅里 李富佳 04-25660345
文雅里 吳天錫 04-25666972
大雅里 蔡仲良 04-25681011
橫山里 張東輝 04-25687338

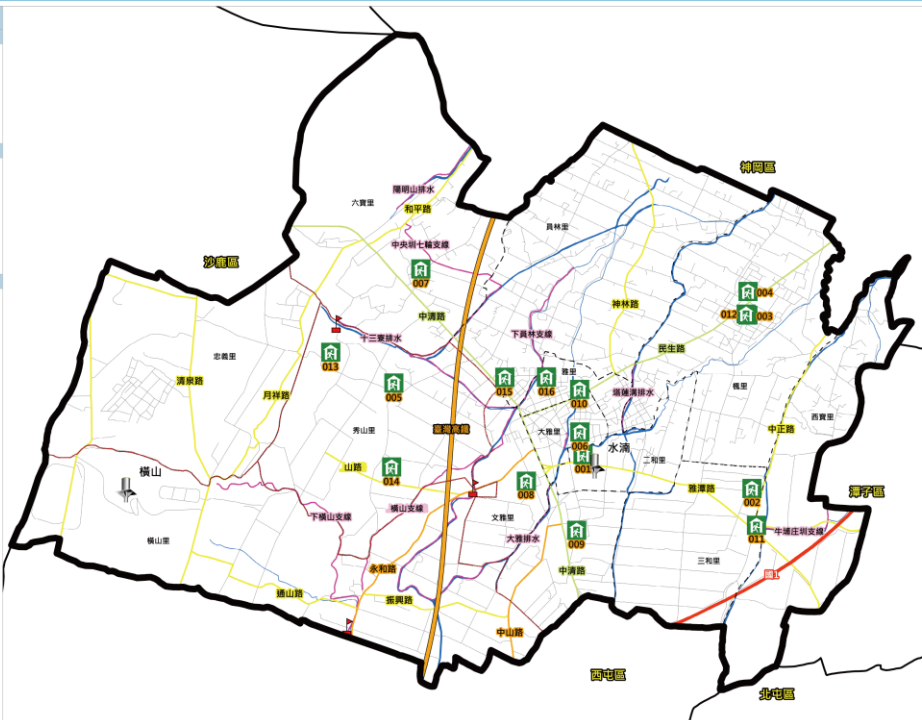

臺中市政府
102年12月製作

使用圖例說明

行政區界線	區級警消界線	區道	鄉道	一般道路	水溝(水渠)	區級排水	高壓	低壓	自主防災社區	避難收容處所	警消站位置	雨量站	台地	市農站	警戒村里	二級警戒	一級警戒
---	---	---	---	---	---	---	---	---	---	---	---	---	---	---	---	1hr 3hr 6hr 12hr 24hr	1hr 3hr 6hr 12hr 24hr

區級水災警、請詳閱避難場所、

3m
3m以上水災程度

1m
1m以下水災程度

0.5-1m
0.5-1m水災程度

0.5-3m
0.5-3m水災程度

0.5m
0.5m水災程度

3m
3m以上水災程度

1m
1m以下水災程度

0.5-1m
0.5-1m水災程度

0.5-3m
0.5-3m水災程度

0.5m
0.5m水災程度

避難收容處所列表

編號	避難收容處所	地址	連絡電話	收容人數	收容單位
001	大雅國小	大雅區二和路學府路230號	04-25688981 #1006	150	大雅、二和
002	三和國小	大雅區三和路學府路二和1號	04-25664494 #515	954	三和、西寶
003	上橋社區活動中心	大雅區上橋路榮華里108號	04-25663234	50	上橋、大雅
004	上橋國小	大雅區上橋路榮華里233號	04-25663664 #714	100	上橋、大雅、西寶
005	秀山社區活動中心	大雅區秀山學府路1段1號	04-25652527	40	秀山、橫山
006	大雅國中	大雅區大雅學府路280號	04-25672171 #520	1280	大雅、員林
007	六寶國小	大雅區六寶路光華路15-23號	04-25694858 #232	617	六寶、員林
008	文雅國小	大雅區文雅路中山北路235號	04-25678823 #713	1000	文雅、橫山
009	大雅國中	大雅區四德路學府路一段2號	04-25688251 #118	800	四德
010	上雅社區活動中心	臺中市大雅區警備路二段171號19號	04-25676420	50	上雅
011	西寶社區活動中心	大雅區西寶路學府路120號	04-25666365	60	西寶
012	大橋社區活動中心	大雅區大橋路106號	04-25670395	50	上橋、大橋
013	秀山國小	大雅區秀山學府路238號	04-25661454 #705	400	秀山、橫山
014	廣明國小	大雅區秀山學府路365號	04-25661554 #114	144	秀山、橫山
015	大明國小	大雅區員林路中清路二段92號	04-25651300 #831	313	員林
016	大雅區公所	大雅區警備路二段301號	04-25663316	120	大雅、上雅、員林

備註：
(1) 區級水災警報資料，為水利署96年製作，並於國家災害防救科技中心(NCDR)網站提供下載，網址：<http://stats.ncdr.nat.gov.tw/Dmap/102news.aspx>。
(2) 淹水雨量警報資料，為水利署防災資訊網公告資料，網址：http://tlyms.gov.tw/Pub/Web_2011/。
(3) 河川警戒水位圖示為水利署防災資訊網資料，區排警戒水位圖示為臺中市政府水利局資料。

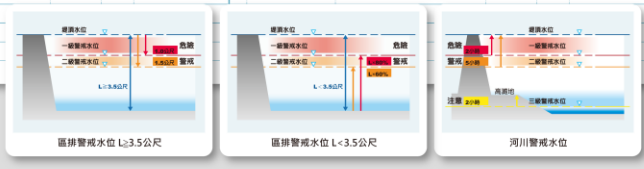

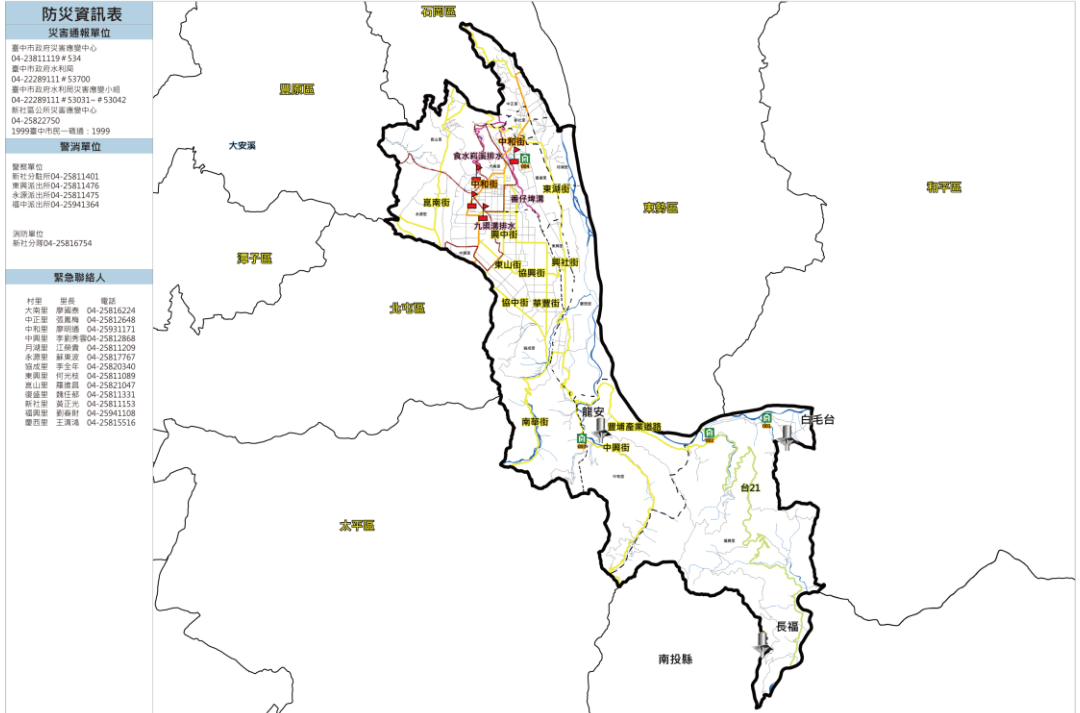

臺中市政府 102年12月製作

使用圖例說明

行政界線	區界	鄉界	鎮界	縣界	自治防災社區	避難收容處所	湧水潛勢	站名	南風站	警成村里	二級警戒	一級警戒
行政界線	區界	鄉界	鎮界	縣界	自治防災社區	避難收容處所	湧水潛勢	站名	南風站	警成村里	1hr	3hr
行政界線	區界	鄉界	鎮界	縣界	自治防災社區	避難收容處所	湧水潛勢	站名	南風站	警成村里	6hr	12hr
行政界線	區界	鄉界	鎮界	縣界	自治防災社區	避難收容處所	湧水潛勢	站名	南風站	警成村里	24hr	48hr
行政界線	區界	鄉界	鎮界	縣界	自治防災社區	避難收容處所	湧水潛勢	站名	南風站	警成村里	1hr	3hr
行政界線	區界	鄉界	鎮界	縣界	自治防災社區	避難收容處所	湧水潛勢	站名	南風站	警成村里	6hr	12hr
行政界線	區界	鄉界	鎮界	縣界	自治防災社區	避難收容處所	湧水潛勢	站名	南風站	警成村里	24hr	48hr
行政界線	區界	鄉界	鎮界	縣界	自治防災社區	避難收容處所	湧水潛勢	站名	南風站	警成村里	1hr	3hr
行政界線	區界	鄉界	鎮界	縣界	自治防災社區	避難收容處所	湧水潛勢	站名	南風站	警成村里	6hr	12hr
行政界線	區界	鄉界	鎮界	縣界	自治防災社區	避難收容處所	湧水潛勢	站名	南風站	警成村里	24hr	48hr

避難收容處所列表

編號	避難收容處所	地址	連絡電話	收容人數	收容類別	備註
001	潭民國小	新社區福南里福南16-2號	04-25942212	90	小學	
002	大林國小	新社區福南里美林38號	04-25942212	90	小學	
003	新社區中興合作農場	新社區中興里中興158-1號	04-25911171	36	中興	
004	新社區公所	新社區福南里美林38-2號	04-25811111 #212	50	派出所、警區、警西、大甲	

備註：
 (1) 湧水潛勢資料，為水利署96年製作，並於國家災害防救科技中心(NCDF)網站提供下載，網址 <http://batts.ncdr.nat.gov.tw/Imag/102news.aspx>。
 (2) 河川警戒水位，為水利署的資訊服務資料，網址 http://hy.wra.gov.tw/Plu_Web_2019/。
 (3) 河川警戒水位顯示為水利署的資訊服務資料，區排警戒水位顯示為臺中市水利局資料。

區級水災深度、時間預測應變措施簡冊

3m 以上水災

3m 3m 以上水災

1m 1m 以下水災

0.5m 0.5m 以下水災

3m 3m 以上水災

0.5-3m 0.5-3m 水災

0.5m 0.5m 以下水災

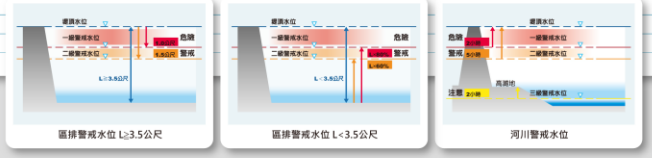

防災資訊表

災害通報單位

臺中市政府災害應變中心
04-2381119 #534
臺中市消防局
04-2289111 #53700
臺中市政府水利局災害應變小組
04-2289111 #53931 #53042
石岡區公所災害應變中心
04-25722511 #220
1999臺中市區一線電話 1999

警消單位

警政單位
石岡分駐所04-25722781
消防單位
石岡分隊04-25724505

緊急聯絡人

村里	姓名	電話
和盛里	何廣祥	04-25815868
石岡里	黃朝志	04-25721806
萬安里	李茂盛	04-25721996
九龍里	盧榮輝	04-25721665
金里里	張朝漢	04-25721766
龍興里	黃清輝	04-25815460
萬興里	林榮江	04-25813745
梅子里	郭光輝	04-25817571
土牛里	黃三德	04-25818635
南興里	郭允達	04-25819309

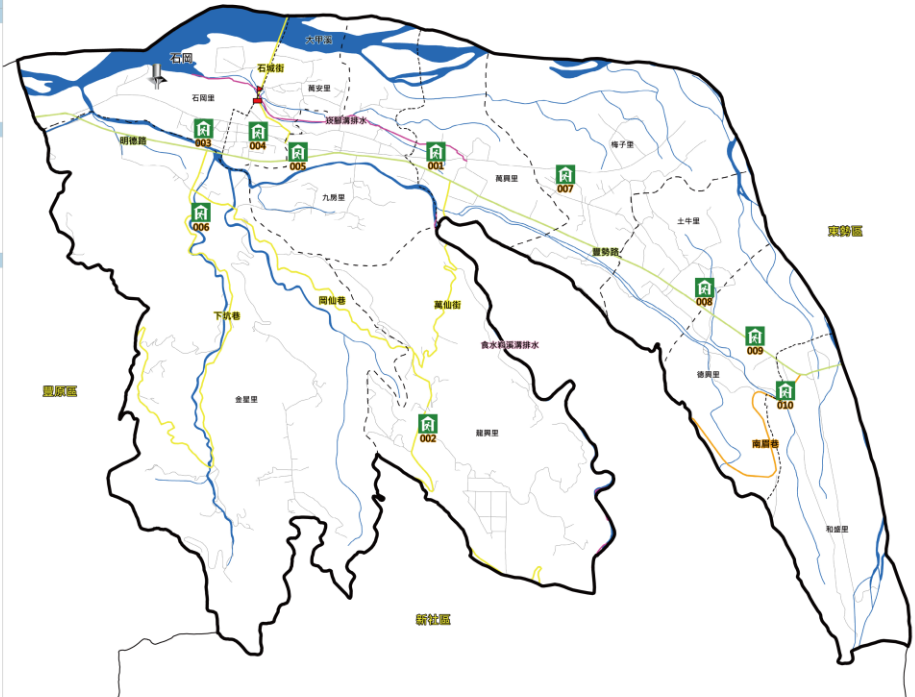

臺中市政府
102年12月製作

使用圖例說明

--- 行政界線	--- 國道	--- 縣道	--- 鄉道	--- 一般道路	☑ 避難收容處所	🌊 海水湧勢	📍 站橋	📍 雨量站	📍 警戒村里	📊 二級警戒	📊 一級警戒
--- 區行政界線	--- 省道	--- 鄉道	--- 區道	--- 水系(水溝)	📍 避難收容處所	📊 0.5-1.0m	📍 C1F920	📍 石岡	📍 石岡區-石岡,萬安,萬興,土牛,九龍,梅子,德興,和盛	1hr 3hr 6hr 12hr 24hr	1hr 3hr 6hr 12hr 24hr
--- 區界線	--- 區界線	--- 區界線	--- 區界線	--- 區界線	📍 避難收容處所	📊 1.0-3.0m				50 90 110 140 180 60	110 140 180 230
--- 區界線	--- 區界線	--- 區界線	--- 區界線	--- 區界線	📍 避難收容處所	📊 >3.0m					

區級水災深、積水警報避難標準

3m 以上水深

3m 以下水深

0.5m 以下水深

0.5-3m 水深

0.5m 以下水深

避難收容處所列表

編號	避難收容處所	地址	連絡電話	收容人數	收容類別	地址	連絡電話	收容人數	收容類別
001	萬興活動中心	石岡區萬興路與萬興路馬路25-1號	04-25815745	120	萬興				
002	石岡托兒所龍崗分所	石岡區龍崗路龍崗里第3號	04-25815400	80	龍崗				
003	石岡國小	石岡區石岡里石岡街123號	04-25721806	480	石岡				
004	萬安活動中心	石岡區萬安里石岡街6號3樓	04-25721996	400	萬安				
005	石岡區公所	石岡區九龍里龍崗路1033號	04-25721665	120	九龍				
006	金里活動中心	石岡區金里里石岡街下坑巷153號	04-25721766	80	金里				
007	梅子活動中心	石岡區梅子里梅子街65-12號	04-25817571	90	梅子				
008	土牛活動中心	石岡區土牛里土牛街12-2號	04-25818635	360	土牛				
009	社會福利館	石岡區德興里豐樂路134號	04-25822743	400	德興				
010	石岡托兒所和盛分所	石岡區和盛里和盛路9號	04-25815888	240	和盛				

備註：
 (1)海水湧勢資料，為水利署98年製作，並於國家災害防救科技中心(NCDRI)網站提供下載，網址 <http://satis.ncdr.nat.gov.tw/Dmap/102/news.aspx>。
 (2)海水雨量警報，為水利署防災資訊網公告資料，網址 http://ty.hws.gov.tw/Pub/Web_2011/。
 (3)河川警戒水位顯示為水利署防災資訊網資料，區級警戒水位顯示為臺中市政府水利局資料。

區排警戒水位 L < 3.5公尺

區排警戒水位 L < 3.5公尺

河川警戒水位

防災資訊表

災害通報單位

臺中市政府災害應變中心
04-23811119 #534
臺中市消防局
04-2289111 #53700
臺中市政府外埔區災災應變小組
04-2289111 #53031 #53042
外埔區公所災害應變中心
04-26832216
1999臺中市區一線通：1999

警消單位

警消單位
外埔分駐所04-26832690
安定派出所04-26831522
消防單位
外埔分隊04-26833361

緊急聯絡人

村里 里長 電話
水美里 外埔里 04-26832614
六分里 劉美新 04-26832197
三寶里 紀俊華 04-26833385
六甲里 黃建士 04-26830986
水美里 陳俊傑 04-26879697
大東里 郭博勝 04-26831566
高橋里 柯俊傑 04-26831807
中山里 蔡豐輝 04-26831997
龍山里 劉 哲 04-26831343
土城里 謝俊宏 04-26831358
獅子里 陳再編 04-26831056

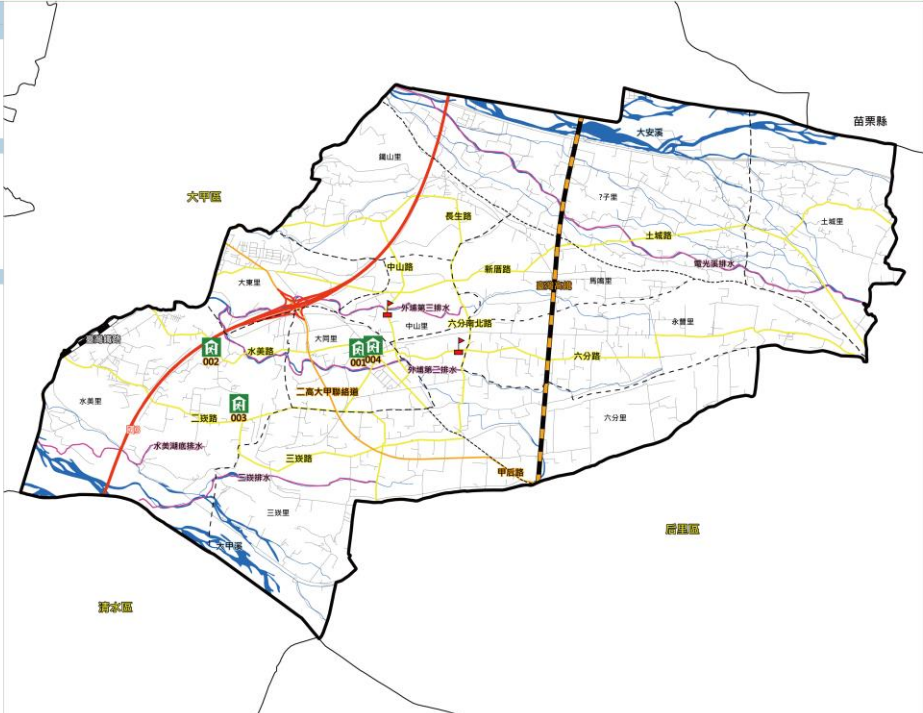

臺中市政府
102年12月製作



區級水災深遠，請持續留意避難場所：

3m 以上水深
● 3m以上水深避難：請移至屋頂或樓上避難。
● 避免靠近窗戶、玻璃門、玻璃牆。
● 避免靠近電線、電線杆、電線塔。
● 避免靠近高樓、高牆、高塔。
● 避免靠近橋樑、吊橋、高架橋。
● 避免靠近山崖、峭壁、陡坡。
● 避免靠近水塔、水庫、水池。
● 避免靠近水壩、堤防、防波堤。
● 避免靠近碼頭、港口、船塢。
● 避免靠近車站、機場、港口。
● 避免靠近學校、醫院、政府機關。
● 避免靠近工廠、倉庫、堆棧。
● 避免靠近加油站、油庫、油站。
● 避免靠近加油站、油庫、油站。
● 避免靠近加油站、油庫、油站。

1m 以下水深
● 1m以下水深避難：請移至屋頂或樓上避難。
● 避免靠近窗戶、玻璃門、玻璃牆。
● 避免靠近電線、電線杆、電線塔。
● 避免靠近高樓、高牆、高塔。
● 避免靠近橋樑、吊橋、高架橋。
● 避免靠近山崖、峭壁、陡坡。
● 避免靠近水塔、水庫、水池。
● 避免靠近水壩、堤防、防波堤。
● 避免靠近碼頭、港口、船塢。
● 避免靠近車站、機場、港口。
● 避免靠近學校、醫院、政府機關。
● 避免靠近工廠、倉庫、堆棧。
● 避免靠近加油站、油庫、油站。
● 避免靠近加油站、油庫、油站。
● 避免靠近加油站、油庫、油站。

0.5m 以下水深
● 0.5m以下水深避難：請移至屋頂或樓上避難。
● 避免靠近窗戶、玻璃門、玻璃牆。
● 避免靠近電線、電線杆、電線塔。
● 避免靠近高樓、高牆、高塔。
● 避免靠近橋樑、吊橋、高架橋。
● 避免靠近山崖、峭壁、陡坡。
● 避免靠近水塔、水庫、水池。
● 避免靠近水壩、堤防、防波堤。
● 避免靠近碼頭、港口、船塢。
● 避免靠近車站、機場、港口。
● 避免靠近學校、醫院、政府機關。
● 避免靠近工廠、倉庫、堆棧。
● 避免靠近加油站、油庫、油站。
● 避免靠近加油站、油庫、油站。
● 避免靠近加油站、油庫、油站。

避難收容處所列表

編號	避難收容處所	地址	連絡電話	收容人數	收容單位	備註	避難收容處所	地址	連絡電話	收容人數	收容單位
001	外埔老人文康活動中心	外埔區大甲里中街499號	04-26832216	300	水美、大甲、三寶、大東、六分						
002	水美社區活動中心	外埔區水美里水美路129號	04-26871881	100	水美						
003	水美國小	外埔區水美里二街63號	04-26832865	200	水美						
004	龍民社區中心	外埔區大甲里六分路497號	04-26832216 04-26834508	200	龍山、獅子、龍山、中山						

備註：
(1)海水漲時請避：為水利署94年製作，並於國家災害防救科技中心(NCDRI)網站提供下載，網址：<http://atlas.ncdr.nat.gov.tw/Onmap/102news.aspx>。
(2)河川水災警報：為水利署防災資訊網公告資料，網址：http://hywra.gov.tw/Pub_VWeb_2011/。
(3)河川警報水位顯示為水利署防災資訊網資料，區排警報水位顯示為臺中市水利局資料。

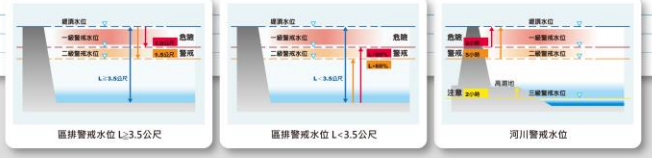

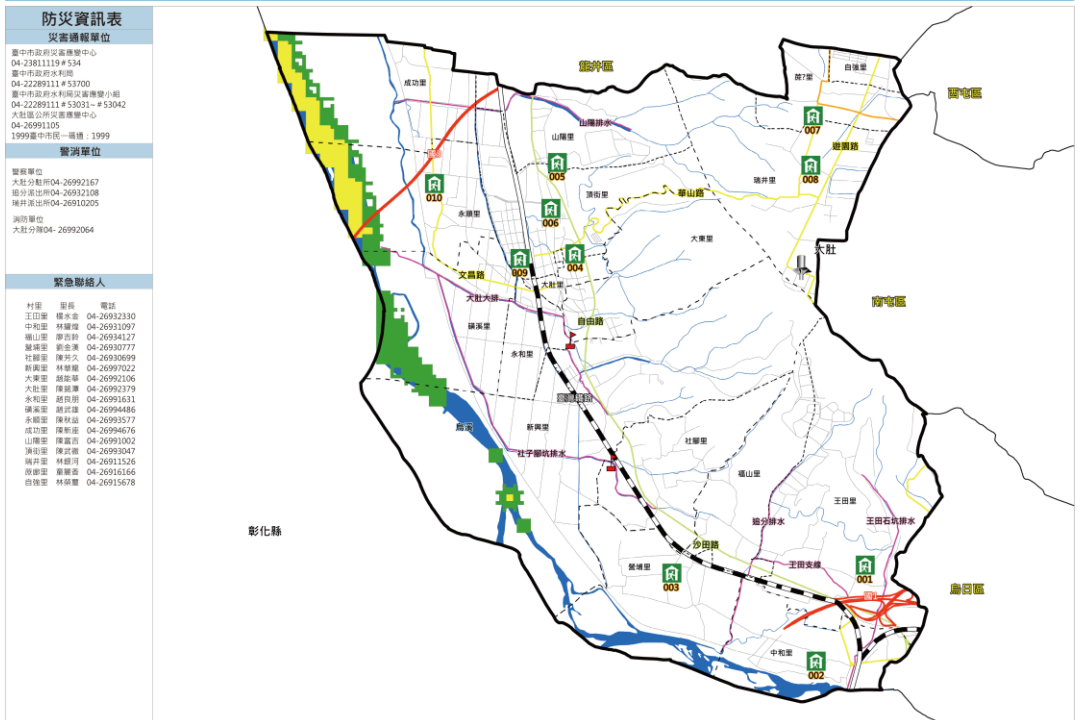

- ### 防災資訊表
- #### 災害通報單位
- 臺中市政府災害應變中心
04-2381119 # 534
臺中市政府水災組
04-22289111 # 53700
臺中市消防局災害應變中心
04-22289111 # 53031-# 53042
大肚區公所災害應變中心
04-26991105
1999臺中市民專線-1999
- #### 警消單位
- 警報單位
大肚分駐所 04-26992167
福分派出所 04-26932108
瑞祥派出所 04-26910205
消防單位
大肚分隊 04-26992064
- #### 緊急聯絡人
- | 村里 | 里名 | 電話 |
|-----|-----|-------------|
| 江田里 | 張水命 | 04-26991330 |
| 中和里 | 林耀煌 | 04-26931097 |
| 福山里 | 廖登時 | 04-26934127 |
| 榮興里 | 曾金漢 | 04-26930772 |
| 社寮里 | 陳升久 | 04-26930699 |
| 新樂里 | 林德福 | 04-26991022 |
| 大東里 | 張國雄 | 04-26991066 |
| 大肚里 | 陳慶源 | 04-26992379 |
| 永和里 | 蔡良祥 | 04-26991631 |
| 康樂里 | 陳武雄 | 04-26994866 |
| 永福里 | 陳秋益 | 04-26993577 |
| 成昌里 | 陳榮華 | 04-26994676 |
| 山南里 | 陳富西 | 04-26991002 |
| 瑞祥里 | 陳其輝 | 04-26993047 |
| 瑞祥里 | 林耀行 | 04-26991526 |
| 廣德里 | 蔡華忠 | 04-26916166 |
| 白雅里 | 林振豐 | 04-26915678 |

臺中市政府
102年12月製作

使用圖例說明

--- 行政界線	--- 國道	--- 縣道	--- 一般道路	--- 接收收容處所	--- 淹水潛勢	--- 區級	--- 市層級	--- 二級警戒	--- 一級警戒
--- 區行政界線	--- 省道	--- 鄉道	--- 水溝(水溝)	--- 監測站位置	0.5~1.0m	--- 區級排水	--- 市層級排水	1hr 3hr 6hr 12hr 24hr	1hr 3hr 6hr 12hr 24hr
--- 區級排水	--- 區道	--- 區道	--- 區道	--- 雨量站	1.0~3.0m	--- 區道排水	--- 區道排水	30 70 90 120 160 40 90 120 150 200	30 70 90 120 160 40 90 120 150 200
--- 區道排水	--- 區道	--- 區道	--- 區道	--- 雨量站	>3.0m	--- 區道排水	--- 區道排水		
--- 區道排水	--- 區道	--- 區道	--- 區道	--- 雨量站	>3.0m	--- 區道排水	--- 區道排水		

- #### 區級水災警戒、請移居避難場所情形
- 3m 以上水深**
 - 應立即停止所有活動，儘速向指定避難場所避難。
 - 應儘速停止所有活動，儘速向指定避難場所避難。
 - 應儘速停止所有活動，儘速向指定避難場所避難。
 - 1m 以下水深**
 - 應停止所有活動，儘速向指定避難場所避難。
 - 應停止所有活動，儘速向指定避難場所避難。
 - 應停止所有活動，儘速向指定避難場所避難。
 - 0.5m 以下水深**
 - 應停止所有活動，儘速向指定避難場所避難。
 - 應停止所有活動，儘速向指定避難場所避難。
 - 應停止所有活動，儘速向指定避難場所避難。

避難收容處所列表

編號	避難收容處所	地址	連絡電話	收容人數	收容地點
001	王田社區活動中心	大肚區王田康樂路314號	0921-657848	150	王田、社寮
002	中和社區活動中心	大肚區中和路中和里3-1號	04-26931097	100	中和
003	康樂社區活動中心	大肚區康樂路康樂里155號	04-26933777	100	康樂
004	大肚區小體育館	大肚區清潭里山南路77號	04-26992016	120	大東、大肚、新興
005	山南國小禮堂(地下室)	大肚區山南里康樂里630號	04-26983117	70	山南
006	清潭社區活動中心	大肚區清潭里沙田路244巷9號	04-26993047	180	清潭
007	清潭國小(地下室)	大肚區清潭里康樂路11號	04-26911291	100	白雅、康樂
008	瑞祥社區活動中心	大肚區瑞祥里瑞祥路14之11號	04-26911097	80	瑞祥
009	老人活動中心	大肚區清潭里大東路30號	04-26991105 #121	180	康樂、永和、清潭
010	永福社區活動中心	大肚區文昌路二段643號	04-26993577	180	永福、成功

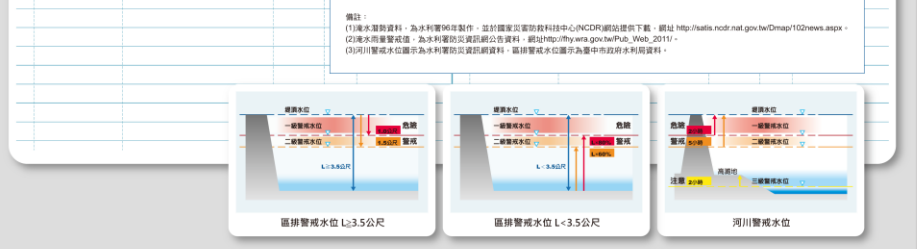

防災資訊表

災害通報單位

臺中市政府災害應變中心
04-23811119 #534
臺中市政府本廳
04-22289111 #53700
臺中市政府消防局災害應變小組
04-22289111 #53051-#53042
霧峰區公所災害應變中心
04-23397228 #34
1999年中區市民專線：1999

警消單位

警報單位
霧峰派出所04-23302873
霧峰派出所04-23393013
消防隊出動04-23393442
消防隊出動04-23398281

消防單位

霧峰分隊04-23393053

緊急聯絡人

村里	姓名	電話
丁新寮	林正昌	04-23393501
中正里	陳明信	04-23306757
五福里	陳忠輝	04-23390969
六福里	林水秋	04-23305995
北極里	陳宗旺	04-23302009
北勢里	蘇耀廷	04-23393521
北勢里	林榮輝	04-23388120
本堂里	曾元志	04-2332760
本堂里	曾元志	04-2336367
甲里	林文星	04-23308800
吉峰里	劉進源	04-23309195
成口里	王中輝	04-23307054
南勢里	陳清美	04-23302009
南勢里	陳清美	04-23329371
南勢里	林豐源	04-23329373
南勢里	林豐源	04-23305231
東龍里	黃松盛	04-23396013
東龍里	林耀興	04-23301544
東龍里	江漢德	04-23301544
萬正里	張國財	04-23337903

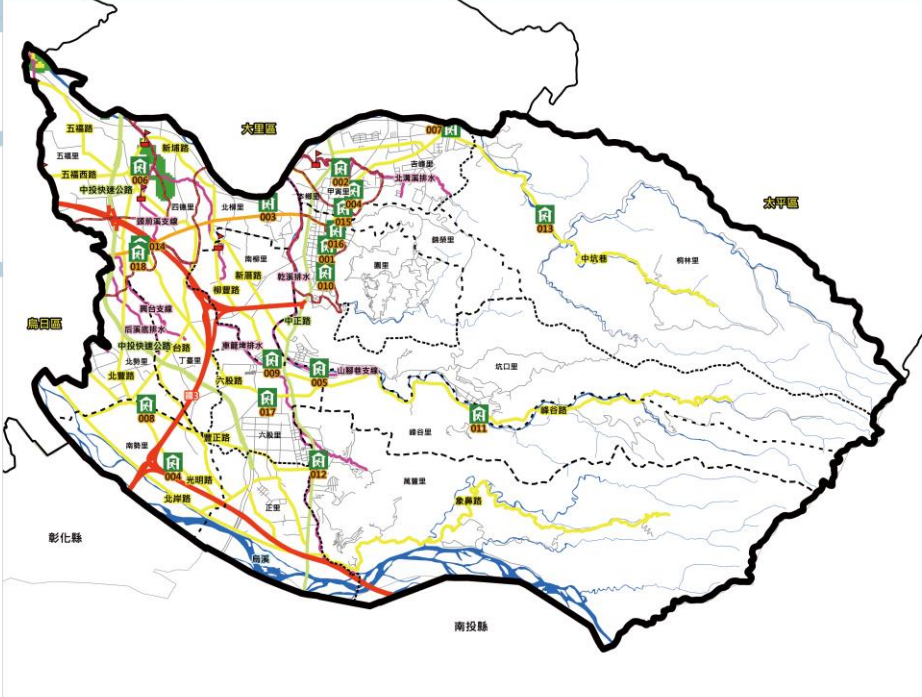

臺中市政府
102年12月製作

使用圖例說明

- 行政界線
- 區行政界線
- 國道
- 省道
- 縣道
- 鄉道
- 區道
- 高路
- 一般道路
- 水庫(水塘)
- 區域排水
- 自主防災社區
- 避難收容處所
- 監測站位置
- 雨量站
- 洪水潛勢
- 0.5-1.0m
- 1.0-3.0m
- >3.0m

站碼	雨量站	警戒村里	二級警戒	一級警戒
CI F90	桐林	霧峰區-四德、五德、南勢、北勢、本堂、吉峰、甲里、東龍、中正、萬正	1hr 50 3hr 90 6hr 180 24hr 240	1hr 60 3hr 120 6hr 240 24hr 300

區級水災警報、請詳閱避難準備事項。

3m 以上水災警報

1m 以下水災警報

0.5m 以下水災警報

3m 以上水災警報

0.5-3m 水災警報

0.5m 以下水災警報

0.5m 以下水災警報

避難收容處所列表

編號	避難收容處所	地址	連絡電話	收容人數	收容單位	編號	避難收容處所	地址	連絡電話	收容人數	收容單位
001	霧峰區圖書館	霧峰區本堂路大同路8號	04-23394370	500	本堂、東龍、吉峰	011	綜合國小	霧峰區南勢路496號	04-23399271	450	南勢
002	霧峰農工	霧峰區中興路中正路122號	04-23303118	400	甲里	012	萬豐國小	霧峰區萬豐里中正路224號	04-23393417	450	萬豐、萬正
003	霧峰國中	霧峰區北勢路中興路110號	04-23393175	350	北勢	013	南勢國小	霧峰區南勢里民生路67號	04-23304311	300	南勢
004	成口國小	霧峰區甲里里民生路156號	04-23335553	360	甲里、本勢	014	四德國小	霧峰區四德里四德路504號	04-23393374	450	四德、丁新
005	南勢國小	霧峰區成口里成德路50號	04-23306075	300	成口、六股	015	甲里里活動中心	霧峰區民生路125巷8號2樓	04-23308890	50	甲里
006	五福國小	霧峰區五福里彰泰路239號	04-23396119	500	五福	016	本鄉里活動中心	霧峰區民生路95號	04-23363667	30	本鄉
007	北勢國小	霧峰區北勢里民生路349號	04-23300893	500	北勢	017	六股里活動中心	霧峰區六股里51號	04-23305595	15	六股
008	萬正國小	霧峰區南勢里民生路535號	04-23398687	350	南勢、北勢	018	四德里活動中心	霧峰區四德里53巷2樓	04-23381202	30	四德
009	成口國小	霧峰區南勢里民生路535號	04-23393141	500	南勢	019	南勢里活動中心	霧峰區成口路280-2號	04-23329371	50	南勢
010	萬正國小	霧峰區本堂路中正路736號	04-23393069	200	本堂、中正						

備註：
(1)區級洪水潛勢資料，為水利署98年製作，並於國家災害防救科技中心(NCDR)網站提供下載，網址 <http://stis.nstr.nat.gov.tw/Dmap/102news.aspx>。
(2)洪水潛勢警報圖，為水利署防災資訊網公告資料，網址 http://fhyw.gov.tw/Pub/Web_2011/。
(3)河川警戒水位圖示為水利署防災資訊網資料，區級警戒水位圖示為臺中市政府水利局資料。



防災資訊表

災害通報單位

臺中市政府災害應變中心
04-2381119 #534
臺中市消防局
04-2289111 #53700
臺中市消防局災害應變小組
04-2289111 #53021 #53042
大里區公所災害應變中心
04-24071705 04-24063979
1999臺中市區一線通 1999

警消單位

警政單位
大里分隊 04-24060634
仁化分隊 04-24952010
內新分隊 04-24875384
陽光分隊 04-24180232
成化分隊 04-24950763
十九里分隊 04-22706613

消防單位

仁化分隊 04-24914705
大里分隊 04-24060653
十九里分隊 04-22731233

緊急聯絡人

村里	里長	電話
大里里	周水波	04-24063815
新里里	初世輝	04-24060895
成化里	石清輝	04-24060217
東興里	陳進生	04-24810812
甘棠里	黃春海	04-22805049
日新里	李耀白	04-24865266
西源里	解明遠	04-24822923
內新里	林清忠	04-24828833
東源里	陳慶隆	04-24863765
立仁里	陳慶元	04-22784078
新仁里	陳正哲	04-22773966
大元里	陳耀廷	04-24843455
夏田里	邱金鐘	04-24061221
仁化里	陳清源	04-24915785
新成里	陳國雄	04-24911788
成德里	黃仁豐	04-24912089
成德里	謝振華	04-24902061
成德里	謝振華	04-24936300
東源里	陳清源	04-24966782
西源里	林益三	04-24963889
西源里	陳光聖	04-24810965
大明里	黃國雄	04-24813098
永隆里	林士元	04-24060239
成德里	李文達	04-24838470
成德里	李聖達	04-24860515
成德里	黃清輝	04-22731078
成德里	林龍水	04-24912945

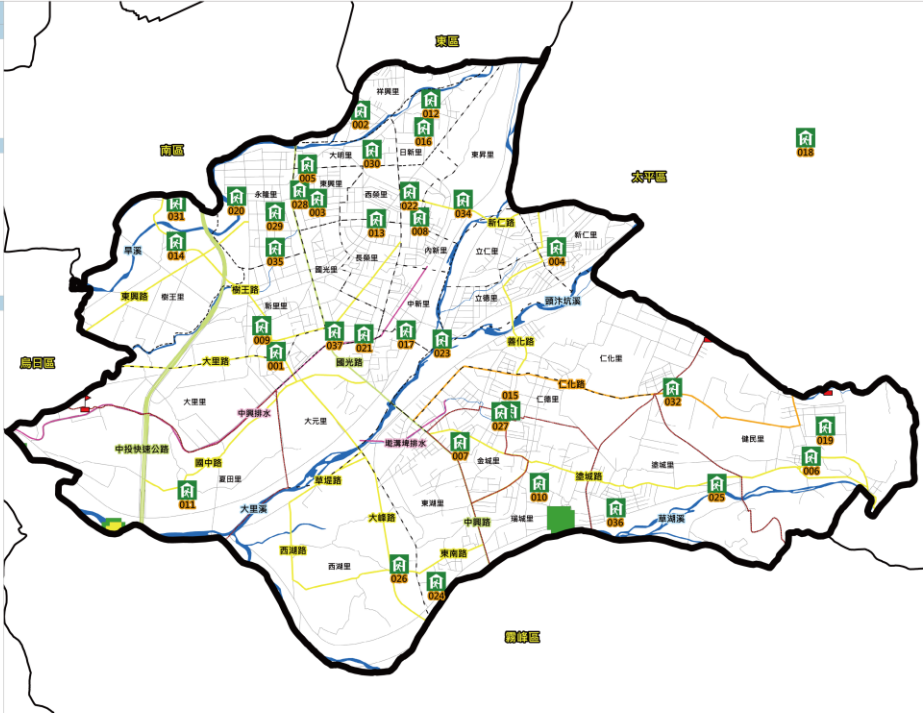

臺中市政府
102年12月製作

區級水災、臨時避難場所使用須知

- 3m 以上水災**
 - 應儘速疏散人員至避難場所
 - 應儘速疏散人員至避難場所
 - 應儘速疏散人員至避難場所
- 1m 以上水災**
 - 應儘速疏散人員至避難場所
 - 應儘速疏散人員至避難場所
 - 應儘速疏散人員至避難場所
- 0.5m 以上水災**
 - 應儘速疏散人員至避難場所
 - 應儘速疏散人員至避難場所
 - 應儘速疏散人員至避難場所
- 0.5-3m 區級水災**
 - 應儘速疏散人員至避難場所
 - 應儘速疏散人員至避難場所
 - 應儘速疏散人員至避難場所
- 0.5m 區級水災**
 - 應儘速疏散人員至避難場所
 - 應儘速疏散人員至避難場所
 - 應儘速疏散人員至避難場所

使用圖例說明



站號	雨量站	警戒村里	二級警戒	一級警戒
467490	台中	成德、中街、新仁、新里、夏田、大元、內新、成民、仁化、成城、東源、西源	50 90 140 180 240 60 110 170 210 280	
C1F9A0	中竹村	成德、中街、新仁、新里、夏田、大元、內新、成民、仁化、成城、東源、西源	50 90 140 180 240 60 110 170 210 280	

避難收容處所列表

編號	避難收容處所	地址	連絡電話	收容人數	收容類別	編號	避難收容處所	地址	連絡電話	收容人數	收容類別	
001	福興里	大里區新里里福興里1號	04-24065066	150	新里、大里	020	多福里活動中心	大里區多福里多福六街29號	04-24069937	150	成德、新仁	
002	復興活動中心	大里區復興里復興路3號109-34號	04-22805049	100	新里、日新	021	陽光活動中心	大里區陽光里陽光二街1號	04-24810965	95	成德、大元、中街	
003	東興活動中心	大里區東興里東興路260號	04-24810812	50	東興、成德、大明	022	內新活動中心	大里區內新里中街99號	04-24828833	75	東興、內新	
004	成化活動中心	大里區成化里成化路71號	04-22797647	100	新仁、成德、成民	023	立仁活動中心	大里區立仁里立仁路101號	04-22751078	75	成德、新仁、立仁	
005	東源活動中心	大里區東源里東源路100號	04-24819098	50	東源、大明	024	東源活動中心	大里區東源里東源路207-36號	04-24966782	150	西源、東源	
006	成民活動中心	大里區成民里成民路13號	04-24911738	150	成民、成德	025	成德活動中心	大里區成德里成德路1-26號	04-24914932	150	成德	
007	成德活動中心	大里區成德里成德路23號19號	04-24934630	200	成德、成民、東源	026	成德活動中心	大里區成德里成德路32號	04-24953078	200	西源、東源	
008	成德活動中心	大里區成德里成德路32號	04-24827405	400	成德、成民、東源、成民、成德	027	成德活動中心	大里區成德里成德路119號	04-24915765	150	成德、成民	
009	大明活動中心	大里區大明里大明路99號16弄56號	04-24820972	200	新里、成德、成民、西源	028	成德活動中心	大里區成德里成德路181號	04-24818836	300	成德、成民、大明、成德	
010	成德活動中心	大里區成德里成德路36號	04-24926261	150	成德、成民、成德、成民	029	成德活動中心	大里區成德里成德路22號	04-24066637	800	成德、成民、成德、成民	
011	夏田活動中心	大里區夏田里夏田路125號	04-24061221	200	夏田、大里	030	私立大明國中	大里區大明里新仁路三號210號	04-24816565	270	成德、成民、成德、成民	
012	日新活動中心	大里區日新里日新路121號	04-24863526	75	日新、成民、成德	031	成德中學育才大樓	大里區成德里成德路342號	0912-300560	200	成德、成民、成德、成民	
013	西源社區活動中心	北區明德里白雲路23號2樓	04-24822923	150	成德、成民、成德	032	光正堂	大里區成德里成德路68號	0937-232939	300	成德、成民、成德、成民	
014	成德活動中心	大里區成德里成德路35號	04-24066417	100	新里、成德、成民	033	成德活動中心	大里區成德里成德路二段48號	04-24834970	400	成德、成民、內新	
015	成德活動中心	大里區成德里成德路130號	04-24914932	200	成德、成民、成德、成民	034	內新活動中心	大里區成德里成德路242號	04-24852863	50	內新、成德、成民、成德	
016	臺中市立大里區活動中心	大里區成德里成德路383號	04-24863526	80	日新、內新、成德	035	成德活動中心	大里區成德里成德路1號	04-24067545	211	1200	成德、成民、成德、成民
017	成德活動中心	大里區成德里成德路60號	04-24834455	200	新里、成德、成民	036	成德活動中心	大里區成德里成德路99號	04-24912129	1801	300	成德、成民、成德、成民
018	成德活動中心	大里區成德里成德路1001號	04-22787283	100	新仁、成德、成民、其他	037	成德活動中心	大里區成德里成德路二號及成德路路口	04-24063879	151	2000	大里區成德里(戶外)
019	成德活動中心	大里區成德里成德路86號	04-24911734	100	成德、成民、成德							

備註：
(1) 區級水災：為水利署98年製作，並於國家災害防救科技中心(NCDR)網站提供下載，網址：<http://stats.ncdr.nat.gov.tw/Dmap/102news.aspx>
(2) 區級水災：為水利署102年製作，並於國家災害防救科技中心(NCDR)網站提供下載，網址：<http://stats.ncdr.nat.gov.tw/Dmap/102news.aspx>
(3) 區級水災：為水利署102年製作，並於國家災害防救科技中心(NCDR)網站提供下載，網址：<http://stats.ncdr.nat.gov.tw/Dmap/102news.aspx>

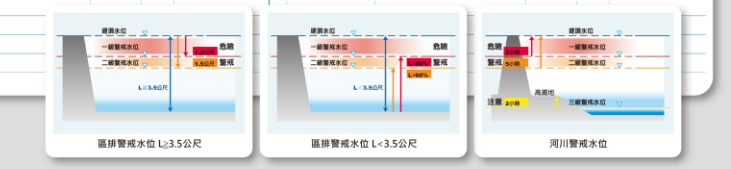

防災資訊表

災害通報單位

臺中市政府災害應變中心
04-23811119 #534
臺中市消防局
04-2289111 #53700
臺中市政府水災災害應變小組
04-2289111 #53021 #53042
和平區公所災害應變中心
04-25941501
1999臺中市區一級通：1999

警消單位

警報單位
和平派出所04-25941324
天輪派出所04-25941193
谷關派出所04-25951114
博愛派出所04-25980439
梨山派出所04-25989580
龍潭派出所04-25989092
潭山派出所04-25802242
芬寮派出所04-25901040
雙溪派出所04-25911008
雙溪派出所04-25911214
竹南派出所04-25911114
松山派出所04-25911314
大棟派出所04-25971106
龍山派出所04-25883514
龍潭派出所04-25951071

消防單位

和平分隊04-25941514
龍山分隊04-25980114
雙溪分隊04-25911911

緊急聯絡人

村居	里長	電話
中坑里	李朝龍	04-25871837
天輪里	李國文	04-25941483
平等里	林耀宗	04-25802498
自由里	呂萬福	0989-333297
南寮里	劉新德	04-25942909
梨山里	陳啟瑞	04-25989594
博愛里	呂志文	04-25943180
龍潭里	羅清輝	04-25911658

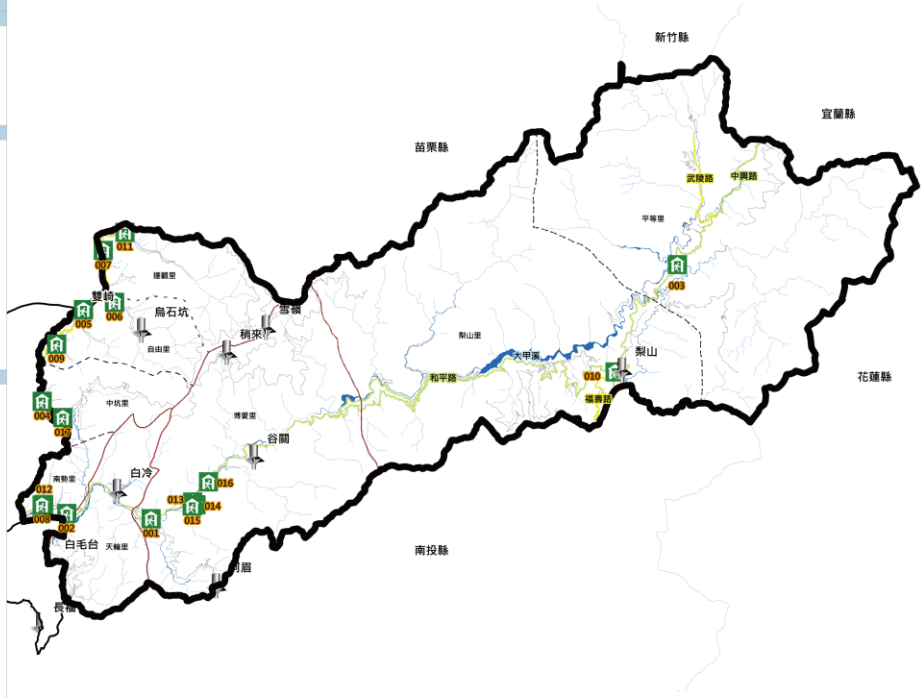

臺中市政府
102年12月製作

區級水災、臨河警報避難標準圖



使用圖例說明

行政界線	國道	縣道	鄉道	一般道路	區級災害應變中心	警報收處	海水測站	站碼	雨量站	警戒村里	二級警報	一級警報
區政界線	省道	鄉道	區道	水溝(水渠)	區級災害應變中心	警報收處	0.5-1.0m	C1P9C	白冷	和平區-博愛里,天輪里,自由里,谷8樓,谷7甲樓	1hr 3hr 6hr 12hr 24hr 1hr 3hr 6hr 12hr 24hr	50 100 150 200 300 60 120 180 240 350
鐵路	高橋	低橋	區區排水	區區排水	區級災害應變中心	警報收處	1.0-3.0m	CF870	上谷關	和平區-博愛里,天輪里,自由里,谷8樓,谷7甲樓	50 100 150 200 300 60 120 180 240 350	
鐵路	區區排水	區區排水	區區排水	區區排水	區級災害應變中心	警報收處	>3.0m					

避難收容處所列表

編號	避難收容處所	地址	連絡電話	收容人數	收容量別	收容量別	收容量別
001	清冷社區活動中心	和平區博愛里博愛路一段清冷巷6-3號	0928-402922	60博愛			
002	南苑活動中心	和平區南苑里南苑路3段24號	0933-495703	80南苑			
003	潭山社區活動中心	和平區平等里中興路二段潭山一巷18號	0933-443249	80潭山			
004	中坑社區活動中心	和平區中坑里中坑巷41-1號	0910-454632	40中坑			
005	雙溪社區活動中心	和平區自由里東線街二段烏石坑1-3號	0989-333297	60自由			
006	烏石坑社區活動中心	和平區龍潭里東線街一段50號	0928-193571	40自由			
007	龍潭社區活動中心	和平區南苑里南苑路三段175號	0921-486705	60龍潭			
008	和平社區活動中心	和平區自由里三叉巷3-21號	0931-162046	100南苑			
009	三叉坵社區活動中心	北苑里博愛一段107號(舊三廟內)	0958-537776	60自由			
010	梨山聖母公堂	和平區梨山里中正路77號	0937-551761	60梨山			
011	梨山派出所	和平區龍潭里東線街二段梨山巷7-2號	04-25911314	20龍潭			
012	和平區公所4樓	和平區南苑里南苑路3段156號	04-25941501	40天輪			
013	許忠烈(民宅)	和平區博愛里東線街一段松林巷20號之23	04-25942752	40博愛			
014	呂志文(里長民宅)	和平區博愛里東線街一段松林巷55號	04-25943180	30博愛			
015	神農宮戲樓	和平區博愛里東線街一段松林巷三巷100號之8	04-25942938	200博愛			
016	津裕祥	和平區博愛里東線街一段327號	04-25943190	50博愛			
017	汶寮山莊	和平區中坑里汶寮山路古香巷21-2號	04-25971210	50中坑			

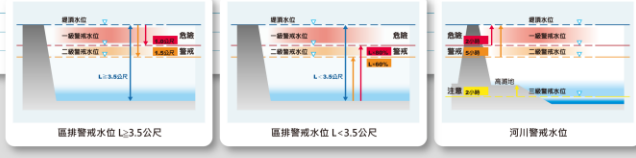

附錄十一、臺中市轄內水災避難據點位置表

區	避難所名稱	地址	聯絡人	聯絡電話	收容人數
中區	光復國小3樓禮堂	中區三民路2段148號	紀貴齡		270
	中區區公所6樓禮堂	中區成功路300號6樓	蔡孟琪		170
西區	西區區公所	西區金山路11號	徐子加		50
	和龍、民龍聯合里活動中心	西區梅川東路一段91號	黃于玲		50
	中正國小禮堂	西區英才路423號	顏福勇		100
	忠明國小禮堂忠明館	西區臺灣大道二段556號	張榕庭		100
	忠明高中禮堂忠明館	西區博館路166號	魏子晴		100
	忠信國小禮堂忠信堂	西區林森路155號	陳昱魁		100
	大勇國小禮堂	西區忠明南路515號	王福章		100
	萬壽公園	西區大墩路旁	黃山峰		3550
南區	南區聯合辦公大樓	南區工學路72號5樓	南區區公所	22626105	61
	台中高工操場	南區永興里高工路191號	台中高工	22613158	780
	和平國小和平館	南區復興路二段57號	和平國小	22613139#731	193
	和平國小操場				320
	南區圖書館	南區五權南路335號	臺中市政府	22623497	57
	四育國中四育館	南區復興路二段152號	四育國中	22633229#731	154
	四育國中操場				390
	崇倫國中崇倫館	崇倫里忠明南路730號	崇倫國中	23712324#730	133
	崇倫國中操場				350
	大慶活動中心	南區樹德里德富路100號	南區區公所	24753268	30
	國光國小國光堂	南區國光里國光路261號	國光國小	22872475#731	227
	國光國小操場				480
	崇仁活動中心	南區柳川西路一段59號	南區區公所	23764535	53
	樹義國小樂群樓	南區樹義里福田路11號	樹義國小	22657298#733	103
	樹義國小操場				850
	中興活動中心	南區復新街89號B1	南區區公所	22626105	50
	崇倫公園	忠明南路與南屯路交叉口	臺中市政府	22289111#3900	6100
	新榮公園	新華街與信義南街交叉口			860
	健康公園	忠明南路與五權南路交叉口			7500
	信義國小信義館	南區五權南路325號	信義國小	22622005#732	460
信義國小操場	980				
西屯區	西屯區公所	西屯區市政北二路386號	社會課程公 順課長	22556333#221	372
	何安里活動中心	西屯區四川路120號	何唐文玲		405
	何南、何成里聯合活動中心	大墩十七街88號3樓	田貴玉		364
	何福、何德里聯合活動中心	河南路一段125號	何淑玲		380
	何源里活動中心	漢成街152號	彭琴安		150
	福安地區各里聯合活動中心	中工三路199號2、3樓	李鳳珍		290
	大福社區活動中心	西屯區長安路二段158號	錢重		165
	鵬程里活動中心	逢大路65號	陳文聿		95
西屯區	西安、西墩、至善里聯合活動中心	光明路160號	張長瑞		180
	至善國中(至善館、操場)	青海路二段308號	陳翊甄		2179
	中山國中操場	寧夏路179號	黃富翔		1375
	福科國中(操場、籃球場)	福林里福林路333號	朱鴻毅		1542

區	避難所名稱	地址	聯絡人	聯絡電話	收容人數
	漢口國中操場	漢口路一段 54 之 1 號	朱春蓉		1650
	國安國小 (新大樓活動中心、操場)	永安里國祥街 1 號	陳桂淑		1509
	上石國小(活動中心、操場)	西屯路二段上石南六巷 25 號	劉信志		1885
	永安國小(永安館、操場)	福安里西屯路三段 133 號	王原政		1954
	上安國小(活動中心、操場)	至善里上安路 156 號	張琇喬		889
	長安國小(操場跑道)	何仁里櫻花路 18 號	林隆昌		242
	惠來國小 (三期活動中心、操場)	惠來里文中路 168 號	李楠崇		505
	泰安國小(育才堂、操場)	港尾里環中路二段 368 號	翁嘉興		1944
	大鵬國小綜合球場	大鵬里中平路 268 號	謝寒琪		500
	協和國小 (學生活動中心、操場)	協和里安和路 99 號	任純誼		1732
	東海國小(操場、籃球場)	福聯里國際街 75 號	蔡幸芬		432
南屯區	南屯區公所	永春東路 679 號 4 樓	國峻豪		50
	大新活動中心	大墩 11 街 64 號 3 樓	朱俐菁		150
	大同里活動中心	大墩 6 街 161 號 3 樓			100
	永定里社區活動中心	南美街 70 號	蔡襄瓚		60
	楓樹里兒童青少年活動中心	楓樹西街 200 號			50
	春社里活動中心	忠勇路 23 之 12 號 2.3 樓			200
	惠智公園管理室	大墩 11 街 518 號 1.2 樓	朱俐菁		50
	田新公園管理室	大墩 6 街 319 巷 41 號			50
	南屯里活動中心	萬和路一段 50 號			60
黎明里活動中心	干城街 150 號			60	
東區	東區區公所	長福路 245 號	林辰秤		300
	進德國小	進化路 135 號	陳俊郎		200
	大智國小	大智路 359 號	蔡慧君 江東鄉		200
北屯區	北屯區公所六樓禮堂	北屯區崇德路三段 10 號	簡妙鈴		350
	青少年活動中心	北屯區安順東五街 13 號	謝秋和		206
	大德公園管理室(一、二樓)	北屯區平德路 3 號	李必勝		550
	平順里、平心里、平福里活動中心(3樓)	北屯區旅順路 2 段 78 號 3 樓	盧德塗		300
	舊社公園活動中心(1、2樓、室外)	北屯區松竹路 2 段 59 巷 5 號	蘇振輝		1580
	瀋陽公園管理室(活動中心一、二樓)	北屯區瀋陽北路 21 號	陳昭中		620
	大坑國小 1.2 樓教室、操場	北屯區東山路二段 112 號	謝譯瑩		625
	臺中市立東山高級中學	北屯區景賢六路 200 號	張宇嘉		770
	中台科技大學羽球館	北屯區廊子路 666 號	林姿儀		150
	后庄社區活動中心	北屯區庄內巷 11-1 號	陳榮欽		80
	軍功里活動中心	26 鄰軍和街 123 號	張協		117
北屯區	四民里、仁和里、仁美里、同榮里聯合活動中心	16 鄰豐樂一街 78 號	林國田		1250
	四張犁國民中學(活動中心、操場)	北屯區后庄路 699 號	廖惇斌		910
	北新國民中學活動中心	北屯區柳陽東街 180 號	王建立		967

區	避難所名稱	地址	聯絡人	聯絡電話	收容人數
	大德國民中學(操場)	北屯區雷中街 2-23 號	陳惠津		825
	崇德國民中學(崇德館、操場)	崇德路二段 227 號	徐國勝		1566
	東光國民小學 (活動中心、操場)	北屯區東光路 926 號	吳文賢		1631
	四維國民小學(活動中心)	北屯區文心路四段 956 號	史育明		304
	僑孝國民小學(活動中心)	北屯區北屯路 435 號	胡志道		496
	逢甲國民小學 (操場、校舍頂樓)	北屯區北坑巷 60 號	賴榮斌		483
	文昌國民小學 (活動中心-弘文堂、操場)	北屯區昌平路一段 91 號	陳育軒		1422
	陳平國民小學 (地下活動中心)	北屯區陳平路 58 號	梁方琦		443
	松竹國民小學 (勁竹及松青樓地下室)	昌平路二段 12 號	林千惠		643
	建功國民小學 (地下室停車場)	北屯區軍和街 43 號	葉一明		575
	仁愛國民小學 (禮堂三樓、操場)	北屯區四平路 71 號	劉邦治		1304
	新興國民小學(禮堂、操場)	北屯區新興路 20 號	高湘玉		773
	仁美國民小學 (地下室、活動中心、操場)	北屯區崇德路三段 568 號	陳耀棋		2421
	四張犁國民小學(操場)	北屯區后庄路 910 號	林水源		1209
	軍功國民小學(禮堂、操場)	北屯區軍福十三路 300 號	謝亞文		1698
	北屯國民小學(禮堂、操場)	北屯區進化北路 2 號	吳東洋		2250
	文心國民小學(禮堂、操場)	北屯區文心路四段 575 號	黃中興		950
	三光國民中學(禮堂、操場)	北屯區三光一街 77 號	呂志成		2235
	大甲區	長青活動中心	大甲區水源路 167 號	盧慶德	
大甲高中活動中心		大甲區中山路一段 720 號	盧慶德		598
大甲國小禮堂		大甲區育德路 233 號	盧慶德		240
大甲國中活動中心		大甲區育英路 186 號	盧慶德		491
文武國小體育教室		大甲區文曲路 61 號	盧慶德		118
文昌國小戶外空地		大甲區育德路 211 號	盧慶德		413
大甲高工活動中心		大甲區開元路 71 號	盧慶德		496
日南國小禮堂		大甲區中山路二段 568 號	盧慶德		99
日南國中體育館		大甲區中山路二段 69-11 號	盧慶德		539
華龍國小戶外空地		大甲區工二路 1 號	盧慶德		2702
西岐國小晴館	大甲區順帆路 96 號	盧慶德		280	
大安區	大安國小	大安區中山南路 296 號	紀國揚		369
	海墘國小	大安區大安港路 1100 號	藍同利		990
大安區	大安國中	大安區大安港路 691 號	國立民		700
	永安國小	大安區東西四路 252 號	歐慶龍		300
	三光國小	大安區中松路 297 號	王秋發		300
	大安區公所禮堂	大安區中山南路 356 號	周琇茹		60
	老人文康活動中心	大安區興安路 376 號			50

區	避難所名稱	地址	聯絡人	聯絡電話	收容人數
大肚區	王田社區活動中心	大肚區興和路 314 號	孫清海		160
	追分國小	大肚區沙田路一段 364 號	盧天龍		300
	中和社區活動中心	大肚區中和里南榮路 299 號	林耀煌		120
	營埔社區活動中心	大肚區營埔里營埔二街 52 號	劉金漢		100
	社腳里社區活動中心	大肚區沙田路一段 774 巷 21 號之 80	陳榮銀		180
	新興里社區活動中心	大肚區沙田路二段 132 巷 43 弄 37 號	林忠森		100
	大肚國小	大肚區華山路 77 號	李新楊		450
	大肚區公所	大肚區沙田路 2 段 646 號	徐宏銘		120
	大道國中	大肚區仁德路 60 號	柯瓊華		400
	頂街社區活動中心	大肚區沙田路三段 244 巷 9 號	陳武微		180
	大肚區老人活動中心	大肚區大德六街 30 號	杜豐吉		180
	山陽國小	大肚區榮華街 630 號	沈翠蓮		200
	永順國小	大肚區文昌路二段 586 號	李豐榮		300
	成功里社區活動中心	大肚區文昌路三段 301 號	陳新座		120
	山陽社區活動中心	大肚區沙田路三段 888 巷 9-1 號	陳建智		120
	瑞井社區活動中心	大肚區瑞井路 62 巷 14 之 1 號	洪忠祿		180
	蔗廂社區活動中心	大肚區中沙路 1-2 號	林順安		130
瑞峰國小	大肚區太平路 1 號	張文綺		300	
大里區	祥興活動中心	大里區中興路二段祥興 3 巷 10 弄 34 號	黃春海		140
	塗城國小	大里區文化街 120 號	楊登俊		443
	日新托兒所	大里區日新路 383 號	王來成		97
	東興活動中心	大里區永興路 260 號	陳進生		344
	立新活動中心	大里區立新街 71 號	林水源		443
	東勢尾活動中心	大里區東興路 100 號	林正忠		88
	健民活動中心	大里區健民路 13 號	楊進祿		286
	大元國小	大里區現岱路 60 號	林乾正		441
	金城活動中心	大里區塗城路 923 巷 19 號	潘國琦		330
兒童福利館	大里區新光路 32 號	林清池		661	
大里區	大新活動中心	大里區新興路 99 巷 16 弄 56 號	周水波		661
	瑞城活動中心	大里區瑞和街 36 號	蔡昭奮		529
	夏田活動中心	大里區詹厝路 125 號	賴朝雄		308
	日新活動中心	大里區福大路 1 之 1 號	王來成		212
	西榮活動中心	大里區德芳路一段 122 號	蔡尚諭		352
	樹王活動中心	大里區樹王路 335 號	石炳南		330
大雅區	大雅國小	大雅區學府路 230 號	李宗聖		150
	三和國小	大雅區春亭路二街 1 號	李雅真		927
	上楓社區活動中心	大雅區雅楓街 108 號	徐坪益		50
	上楓國小	大雅區楓林街 232 號	謝閱誌		100
	秀山社區第三活動中心	大雅區秀山里平和路 1 路 18 號之 1	黃清鋼		40

區	避難所名稱	地址	聯絡人	聯絡電話	收容人數
	大雅國中	大雅區學府路 280 號	林群為		282
	六寶國小	大雅區光復路 15 之 2 號	梁勝雄		400
	文雅國小	大雅區中山北路 235 號	林鈺彪		900
	大華國中	大雅區雅潭路一段 2 號	余俊儀		400
	上雅社區活動中心	大雅區雅環路二段 171 巷 19 號	李國隆		50
	西寶社區活動中心	大雅區雅潭路三段 600 號	林俊彥		60
	大楓社區活動中心	大雅區雅楓街 106 號	張建欽		50
	汝鑾國小	大雅區平和路 238 號	張錫賢		400
	陽明國小	大雅區秀山路 365 號	蘇誌誠		144
	大明國小	大雅區中清路四段 158 號	游俊銘		313
	大雅區公所	大雅區雅環路二段 301 號	簡家鳳		120
	三和公園	大雅區龍善二街 193 巷旁	黃建銘		1580
	國立中科實驗中學	秀山里平和路 227 號	總務處主任		267
	停四雅楓停車場	神林南路 146 巷 7 號	張東開		127
	臺中市原住民綜合服務中心	忠義里仁愛路 69 號	詹先生		72
新社區	福民國小	新社區福民 16 之 7 號	徐宇玄		90
	大林國小	新社區美林 38 號			90
	中興合作農場	新社區中興街 158 之 1 號			36
	新社區公所	新社區興社街二段 28 之 1 號			50
太平區	長億、永成里活動中心	長億路 1-1 號	林泳鰻		814
	頭汴里活動中心	長龍路二段 11 巷 18 號	江思涵		278
	東汴里活動中心	長龍路三段 135 號	呂坤龍		189
	興隆里活動中心	興隆路 76 號	賴玉敏		203
	福隆里活動中心	光興路 1463 巷 8 號	陳長庚		294
	中政里活動中心	太平路 446 號	林錦堂		68
	勤益科技大學	中山路二段 57 號	陳文淵		5080
	長億高中	長億里長億六街 1 號	楊寶旺		5386
太平區	太平國中	中山路二段 116 號	蕭國倉		4241
	中平國中	太平路 300 號	夏梅捐		972
	新光國中	新光里樹德九街 139 號	沈杏娟		1917
	新光國小	樹德一街 136 巷 30 號	莊慶鑫		1050
	坪林國小	坪林里坪林路 45 號	李宏仁		1135
	宜欣國小	新平路二段 100 號	王鳳雄		1913
	中華國小	中山里大源路 1-20 號	蔡文標		1350
	建平國小	建國里精美路 201 號	鄭人榮		1418
	新平國小	樹孝路 336 巷 9 號	洪梓祥		849
	光隆國小	光興路 487 巷 5 號	陳淑華		1772
	頭汴國小	頭汴里北田路 20 號	江雪珍		1820
	東汴國小	東汴里山田路 100 號	朱秀麗		575
	黃竹國小	黃竹里竹村路 41 號	陳武鎗		128
	長億國小	太平三街 295 號	林麗卿		1649
	坪林國小坪廊分校	廊仔坑路 95 號	李宏仁		58
	祥順運動公園	太平區宜佳里宜昌路 87 巷	朱正義		9810
	外埔區	老人文康活動中心	外埔區外埔路 952 號	歐芊炆	
水美社區活動中心		外埔區水美路 129 號	陳俊樑		100
水美國小		外埔區二崁路 63 號			200
農民研習中心		外埔區外埔路 950 號	歐芊炆		100

區	避難所名稱	地址	聯絡人	聯絡電話	收容人數
石岡區	石岡國小籃球場	石岡區石岡街 123 號	陸永晟		100
	萬安活動中心	石岡區萬安街 6 號 3 樓	李茂盛		20
	金星活動中心	石岡區石岡街下坑巷 153 號	張世松		100
	石岡區公所	石岡區豐勢路 1033 號	張鴻斌		60
	龍興活動中心	石岡區萬仙街 3 號	黃清標		60
	萬興活動中心	石岡區萬墩街 105 號	林谷澤		60
	梅子活動中心	石岡區梅子巷 65 之 12 號	郭光勇		60
	土牛活動中心	石岡區德成巷 1~2 號	黃三榮		40
	石岡老人福利服務中心	石岡區豐勢路 134 號	劉紀雄		150
	石岡幼兒園	石岡區和盛街 9 號 2 樓	何賴財桂		60
后里區		后里區文化路 30 號	張裕程		300
		后里區中眉路 169 號	何曉楓		200
		后里區甲后路 940 號	張素娟		80
		后里區南村路 389 號	鄭昌和		150
		后里區甲后路 110 號	曾哲仁		300
		后里區四月路 23 號	鄭永明		150
		后里區安眉路 5 號	王國華		150
		后里區三豐路 80 號	羅玉青		300
		后里區寺山路 121 號	翁承渝		300
		后里區梅里路 11-3 號	吳文雄		70
		后里區甲后路 1 段 501 巷 48 號	楊春明		80
		后里區平安路 130 號	張國棟		150
		后里區南村路 303 巷 1-8 號	彭瑞興		120
		后里區三光路 139 號	張文照		120
		后里區舊社路 93 號	陳鴻洲		200
后里區	厚里社區活動中心	后里區九甲路一路 259 號	張文傑		150
	公館社區活動中心	后里區三豐路 5 段 352 巷 163 號	陳運佐		150
	臺中市立后里幼兒園 -太平聯合分所	后里區四月路 23-6 號	張維強		50
	臺中市立后里幼兒園	后里區三光路 95 號			50
	后里區立活動中心	后里區文化路 32 號	林玉雪		200
	后里南營區	后里區馬場路 292 號	劉俊廷		300
沙鹿區	沙鹿國小	沙鹿區中正街 3 號	邱炳彰		400
	竹林國小	沙鹿區中棲路 301 號	黃麗窘		400
	北勢國小	沙鹿區南陽路 376 號	陳志強		400
	鹿峰國小	沙鹿區星河路 209 號	洪瑞佑		400
	文光國小	沙鹿區斗潭路文光巷 12 號	蔡振地		400
	公明國小	沙鹿區忠貞路 213 號	楊富全		400
	公館國小	沙鹿區中清路 85 之 6 號	鄭營麟		400
	北勢國中	沙鹿區英才路 150 號	杜進成		500
	鹿寮國中	沙鹿區光華路 385 號	周宗正		500
	沙鹿國中	沙鹿區中正街 1 號	洪幼齡		500
公明國中	沙鹿區中清路 41 號	劉夏豪		500	

區	避難所名稱	地址	聯絡人	聯絡電話	收容人數
和平區	行政院原住民族委員會技藝研習中心	和平區南勢里東關路三段3之8號	蔡金火		150
	天輪里辦公處及新興宮	和平區南勢里東關路二段天輪巷1之1號	劉興水		40
	神農谷農場	和平區博愛里東關路一段松鶴三巷臨100-5號	范忠文		200
	麗陽營區	和平區博愛里麗陽營區	楊O守		100
	大棟派出所	和平區中坑里雪山路二段	羅O禧		40
	三叉坑社區活動中心	和平區自由里東崎路二段三叉巷8號	張陽生		60
	達觀社區長老教會	和平區達觀里東崎路一段育英巷21-1號	吳建錫		50
	梨都大飯店	和平區梨山里民族街34號	陳政福		100
	武陵賓館	平等里武陵路3之1號	詹森		100
東勢區	慶福社區活動中心	東勢區慶福街75號	劉闊明		150
東勢區	慶東社區活動中心	東勢區東關路慶城2巷5號	羅東全		150
東勢區	東華國中	東勢區東關路296號			300
東勢區	上城社區活動中心	東關路東興巷35-1號	張玉雲		300
東勢區	新成國小	東勢區東關路五段500號			300
東勢區	東勢幼兒園-新盛班	東勢區新盛街396巷25號	吳進聰		400
東勢區	新盛國小	東勢區新盛街342號			400
東勢區	東勢高工	東勢區東關路六段1328號			500
東勢區	石角國小	東勢區東坑路西盛巷22號	蘇清泉		150
東勢區	中崙里守望相助隊	東勢區東崎路四段228巷路口	王鎮梁		250
東勢區	泰昌社區活動中心	東勢區名流街28巷2號	徐鎮富		300
東勢區	東勢國中	東勢區東崎路5段415號			500
東勢區	中山國小	東勢東崎街252巷3-8號			200
東勢區	上新里活動中心	東勢區忠孝街111-1號	王綉滿		100
東勢區	泰安宮	東勢區中新街157號	廖紫台		80
東勢區	延平社區活動中心	東勢區本街40號	吳文龍		150
東勢區	東勢國小	東勢區第五橫街1號	廖紫台		500
東勢區	東新國小	東勢區東蘭路1-1號	余運來		200
東勢區	北興社區活動中心	東勢區文化街115巷7號	郭永麟		350
東勢區	中寧里社區活動中心	東勢區文化街115巷3號	廖蒙秀峰		100
東勢區	東新國中	東勢區東環街123號	余運來		300
東勢區	善教堂	東勢區粵寧街19號	詹添財		50
東勢區	石城社區活動中心	東勢區石城街15-1號	吳仁文		100
東勢區	石城國小	東勢區石城街182巷26號			300
東勢區	明正國小	東勢區東蘭路永盛巷57-1號	盧永基		300
東勢區	埤頭社區活中心	東勢區石城街石山巷34-1號	林宗寰		50
東勢區	興隆社區活動中心	東蘭路114號	徐錦全		20
烏日區	旭光國小	烏日區成功西路13號	吳桂芬		120
	烏日社區活動中心	烏日區光日路228號	李和平		80
	光德國中	烏日區信義街99號	賴朝榮		320
	溪南國中	烏日區溪南路一段731號	宋淑娟		150

區	避難所名稱	地址	聯絡人	聯絡電話	收容人數
	溪尾國小	烏日區溪岸路 26 號	王派仁		80
	自治公園停車場	烏日區五光路 971 號	林子介		100
神岡區	神岡區公所	神岡區神岡里神岡路 30 號	黃仁君		204
	神岡國小中正體育館	臺中市神岡區神圳路 1 號	莊燕山		163
	庄前里活動中心	臺中市神岡區庄前里神林路 35 號	張鎮正		41
	北庄社區活動中心	臺中市神岡區中山路 1244 號	林照豐		48
	社口國小樂群樓	臺中市神岡區設南里社南街 136 號	莊勝雄		955
	三角社區活動中心	臺中市神岡區三社路 195 號	呂石柱		45
	岸裡國小學生活動中心	臺中市神岡區中山路 52 號	張琦光		188
	豐洲國小教室	臺中市神岡區豐洲路 482 號	王信仁		168
	圳堵國小學生活動中心	神岡區三民路 639 號	紀碧珠		209
	梧棲區	梧棲區公所四樓禮堂	梧棲區中和街 66 號	劉照銘	
梧棲綜合活動中心 一、三、四樓		梧棲區臨港路三段 246 號	林祝女		250
南簡公園		梧棲區中央路二段 504 號	紀明清		50
梧棲區	大庄社區活動中心地下室、 一、二樓	梧棲區文華街 168 巷 1 號	陳景全		100
	梧南國小視聽教室	梧棲區梧南路 50 號	林育婕		100
	中正國小活動中心	梧棲區中央路二段 15 號	張凱棠		250
	臺中港區綜合體育館	梧棲區文昌路 350 號	廖威翔		400
	中港高中教室	梧棲區文昌路 400 號			300
	中港國小視聽教室	臺中市梧棲區大村里文明街 100 號	陳東源		100
	梧棲國中活動中心	梧棲區民生街 12 號	王淑婷		300
	梧棲國小活動中心	梧棲區民生街 45 號	蔡宗名		200
	大德國小風雨操場	梧棲區文昌路 343 號	林宗彥		300
	永寧國小操場	梧棲區中央路一段 160 號	李秋娟		200
	草湳里活動中心一、二樓	梧棲區自強二街 61 號	黃耀原		120
	頂寮社區活動中心一、二樓	梧棲區八德東路 100 號	鐘金水		150
	情人公園	梧棲區中正里雲集街	王為聖		100
清水區	清水區公所 4 樓	清水區鎮政路 101 號	陳雅萍		250
	鰲峰社區活動中心	清水區大街路 138-5 號	王嘉宏		40
	清水紫雲巖文化大樓	清水區光明路 35 號	陳重雄		300
	清水國中學生活動中心 (培德樓)	清水區鰲峰路 250 號	洪嘉祥 (主任)		500
	清泉國中活動中心	清水區臨海路 27-2 號	黃信仁 (主任)		150
	清海國中弘德樓地下室	清水區中央路 51-60 號	劉政宜 (組長)		250
	清水國小古蹟講堂、活動中心 2 樓	清水區光華路 125 號	蔡幸好 蕭光哲 (主任)		500
	西寧國小學生活動中心	清水區五權東路 50 號	蔣任遠 (組長)		400

區	避難所名稱	地址	聯絡人	聯絡電話	收容人數
	三田國小禮堂1、2樓	清水區三田路4號	梁耿奇 (組長)		400
	甲南國小北棟地下室1樓	清水區臨海路26號	王清源 (主任)		50
	高美國小教學行政大樓 地下室1樓	清水區護岸路37號	陳振順 (主任)		300
	大秀國小朝陽樓地下室1 樓、國小禮堂	清水區五權路336號	陳裕吉		170
	棟榔國小禮堂	清水區中央路23-12號	蔡影達 (主任)		70
	大揚國小A棟地下室	清水區鰲海路325號	顏嘉生 (主任)		50
	東山國小教學大樓1樓	清水區神清路6-1號	王文岑 (主任)		70
	建國國小教學行政大樓 地下室	清水區建國路10號	吳政憲 (主任)		200
清水區	吳厝國小地下室1樓	清水區東山路35號	林英杰 (主任)		15
	清水區老人文康活動中心	清水區清水街2號	王嘉宏		50
潭子區	潭陽活動中心	潭子區中山路二段237巷9 號	張瑞漢		200
	潭北活動中心	潭子區潭子街三段公廳巷 18號	林俊堂		63
	潭秀活動中心	潭子區雅潭路一段39巷10 號	林來發		100
	潭子國中活動中心	潭子區潭陽里潭興路二段 419巷1號	周金柱		710
	嘉仁活動中心	潭子區仁愛路二段44號	陳永在		150
	新田活動中心	潭子區豐興路二段412號	林清炎		150
	栗林活動中心	潭子區祥和路128號	張吉安		100
	潭秀國中體育館	潭子區甘蔗里雅潭路一段 175號	汪海州		750
	潭子國小圖書室	潭子區中山路二段435號	胡凱文		400
	僑忠國小體育館	潭子區中山路二段31號	梁玉燕		510
	潭子區運動公園	潭子區勝利路138號	朱正義		2500
	新興國小專科教室	潭子區潭興路一段25號	蔡篤松		540
	潭陽國小業勤樓	潭子區潭陽里潭陽路19號	陳皓玉		570
	頭家國小多功能教室	潭子區家里得福街185號	吳光耀		510
	東寶國小綜合教室	潭子區雅潭路三段2號	卓誌慶		450
頭家里/頭家東里活動中心	潭子區精忠新城101號	黃聖明		120	
龍井區	龍井國中操場	竹坑里觀光路9號	張松湖		100
	龍津國中操場	龍井區三港路130號	黃湘賓		150
	龍泉國小操場	龍井區龍新路162號	沈佳翰		100
	龍海國小操場	龍井區忠和里中央路3段 206號	蔡連峰		100
	龍港國小操場	龍井區麗水里三港路1號	朱萬益		100
	龍峰國小操場	龍井區新庄里中沙路新庄 仔巷2號	潘昭蓉		100
	四箴國中操場、體育館	龍井區中沙路2號	趙羽鵬		250

區	避難所名稱	地址	聯絡人	聯絡電話	收容人數
	龍井國小操場、龍騰館	龍井區龍門路51號	黃慶勇		150
	忠和社區活動中心	龍井區海尾路45巷23號	林聰海		35
	山腳社區活動中心	龍井區山腳里龍山街58號	謝健鏞		30
	龍崗社區活動中心	龍井區龍崗里福恩街58號	林朝清		30
	竹坑里活動中心	龍井區竹坑里竹師路一段164巷2號	許麗珠		30
	水裡港文化館	龍井區麗水里三港路水裡港巷16之2號	龍井區公所	26352411	20
	龍井區公所禮堂	龍井區龍泉里沙田路四段247號	龍井區公所	26352411	80
	麗水社區活動中心	龍井區龍港路349巷2號	歐玉美		60
龍井區	龍津國小操場、綜合教學大樓	龍井區中央路一段165巷50號	陳淑玲		150
	拍瀑拉水理社公園	龍泉里中社一街、中社二街	臺中市政府建設局公園管理科	22289111	200
豐原區	豐原高中	豐原區水源路150號	張文鴻		400
	豐南國中	豐原區豐南街151號	繆俊傑		300
	豐陽國中	豐原區朝陽路33號	徐慈徽		200
	豐原國中	豐原區三豐路467號	黃瓊瑱		100
	福陽國小	豐原區南陽路綠山巷83號	張君鈴		100
	南陽國小	豐原區南陽路440號	林瑞昌		200
	翁子國小	豐原區豐勢路二段290巷3號	詹勝淵		100
	豐田國小	豐原區田心路二段290號	游民達		100
	葫蘆墩國小	豐原區葫蘆墩一街250號	蘇順華		200
	合作國小	豐原區西勢路410號	王大偉		100
	富春國小	豐原區中山路455號	蔡炳炎		100
	豐原高商	豐原區圓環南路50號	魏細華		400
	豐東國中	豐原區豐東路75號	洪慶堂		250
	瑞穗國小	豐原區西安街72號	張峰菴		200
	豐原國小	豐原區新生北路155號	洪千惠		300
	豐村國小	豐原區水源路341號	張澤雄		190
	豐原區公所	豐原區市政路2號	李建國		200
	五里活動中心	豐原區新生北路155-1號2樓	洪獻堂等5位里長		200
	圳寮里活動中心	豐原區圓環北路一段125號	戴清泉		100
	西安里活動中心	豐原區西安街72-2號	羅李素真		100
	北湳里活動中心	豐原區三環路72號	黃文亮		50
	東湳里活動中心	豐原區三豐路742巷146弄14號	唐志勇		100
	西湳里活動中心	豐原區三豐路799巷133弄8號	蔣年峯		100
	南嵩里活動中心	豐原區水源路9巷133號	張金源		50
	豐圳里活動中心(新)	豐原區福德路2-1號	鄭文鑫		100
	豐田里活動中心(新)	豐原區永康路346巷33號	劉瑞銓		50
豐田里活動中心(舊)	豐原區田心路二段272巷1號	劉瑞銓		50	

區	避難所名稱	地址	聯絡人	聯絡電話	收容人數
	鎌村里活動中心	豐原區鎌村路 465 巷 58 號 2 樓	林隆源		100
	南陽里活動中心	豐原區永康路 181 巷 6 號	揚國勝		100
	北陽里活動中心	豐原區豐東路 118 巷 18 號	林清水		50
	中陽里活動中心	豐原區惠陽街 166 號	黃英瑜		100
	東陽里活動中心	豐原區東陽路 306 號	張德勳		50
	南村里活動中心	豐原區圓環東路 918 號	謝見忠		100
	翁明里活動中心	豐原區東仁街 125 號	高銘傳		100
	翁子里活動中心	豐原區豐勢路二段 290 巷 12 號	連佳振		100
	翁社里活動中心	豐原區豐年路 158 號	周進盛		30
豐原區	朴子里活動中心	豐原區豐勢路二段 535 巷 119 號	邱德晁		50
	南田里活動中心	豐原區水源路 192 巷 80-1 號 2 樓	劉南村		50
	田心里活動中心	豐原區市政路 1 號	謝春綱		50
	大湍里活動中心	豐原區圓環北路一段 151 號	張鳳茹		50
	三村里活動中心	豐原區豐原大道一段 609 號	許全木		50
	陸軍第五地區支援指揮部豐原甲型聯合保修廠	豐原區中正路 683 號	張水源		200
霧峰區	霧峰區圖書館	霧峰區本堂里大同路 8 號	曾元志		500
	霧峰農工	霧峰區甲寅里中正路 1222 號	林文卿		400
	霧峰國中	霧峰區北柳里國中路 110 號	陳宗旺		350
	僑榮國小	霧峰區甲寅里民生路 156 號	林文卿		360
	復興國小	霧峰區坑口里信義路 50 號	王中興		300
	五福國小	霧峰區五福里新埔路 239 號	陳岳彬		500
	吉峰國小	霧峰區吉峰里民生路 349 號	劉孟弦		500
	光正國小	霧峰區南勢里峰正路 535 號	陳錫卿		350
	光復國中小	霧峰區南柳里柳豐路 535 號	陳清溪		500
	霧峰國小	霧峰區本堂里中正路 736 號	曾元志		200
	峰谷國小	霧峰區峰谷里峰谷路 496 號	林清富		450
	萬豐國小	霧峰區萬豐里中正路 224 號	劉採圓		450
	桐林國小	霧峰區桐林里民生路 672 號	呂玉山		300
	四德國小	霧峰區四德里四德路 504 號	林清峰		450
甲寅里活動中心	霧峰區民生路 125 巷 8 號 2 樓	林文卿		50	

區	避難所名稱	地址	聯絡人	聯絡電話	收容人數
	本鄉里活動中心	霧峰區民生路 95 號	曾元宏		30
	六股里活動中心	霧峰區六股路 51 號	林水欽		15
	四德里活動中心	霧峰區四德路 533 號 2 樓	林清峰		30
	南勢里活動中心	霧峰區光明路 280-2 號	陳錫卿		50

附錄十三、水災緊急通報資料表

機關或職稱	單位或姓名	電話	傳真
市長	林佳龍		04-22291136
副市長	林陵三		04-22599528
副市長	林依瑩		04-22209706
副市長	張光瑤		04-22510445
秘書長	黃景茂		04-22209967
副秘書長	李賢義		04-22598908
副秘書長	郭坤明		04-22598908
消防局局長	蕭煥章		04-23826119
警察局局長	陳嘉昌		04-22252393
建設局局長	黃玉霖		04-22290697
民政局局長	蔡世寅		04-22204414
經濟發展局局長	呂曜志		04-22248671
社會局局長	呂建德		04-22291812
衛生局局長	呂宗學		04-25278953
水利局局長	周廷彰		04-25281405
內政部消防署	內政部消防署勤務中心		02-81966740
內政部空中勤務總隊	勤務指揮中心		02-89127770
內政部空中勤務總隊	第二大隊第一隊		04-22983871
行政院衛生署	中區緊急醫療應變中心		04-23501110
交通部中央氣象局	臺中氣象站		04-22224551
經濟部水利署中區水資源局	緊急應變小組		04-23320484
經濟部水利署第三河川局	緊急應變小組		04-23304459
台中農田水利會	防汛小組		04-22237128
公路總局第二區養護工程處	災害緊急通報		04-23714170
公路總局第二區養護工程處	台中工務段		04-26983123
自來水公司	第四區管理處		04-22271913
台灣電力公司	台中區營業處		
中區區公所	區長-黃至民		04-22266478
東區區公所	區長-江惠雯		04-22152005
西區區公所	區長-陳麗珠		04-22255552

機關或職稱	單位或姓名	電話	傳真
南區區公所	區長-鐘正光		04-22636596
北區區公所	區長-高誌鴻		04-22314025
西屯區公所	區長-何國裕		04-22522535
南屯區公所	區長-程泰源		04-24732423
北屯區公所	區長-林啟正		04-24606038
霧峰區公所	區長-李鴻裕		04-23394349
太平區公所	區長-陳小菲		04-22780889
大里區公所	區長-周崇琦		04-24077665
烏日區公所	區長-林峰輝		04-23363190
大肚區公所	區長-陳嘉榮		04-26998842
龍井區公所	區長-戴燕如		04-26361915
沙鹿區公所	區長-李順彬		04-26634124
梧棲區公所	區長-劉俊信		04-26577007
清水區公所	區長-張明昌		04-26270162
大安區公所	區長-周琇茹		04-26710586
大甲區公所	區長-劉來旺		04-26861014
外埔區公所	區長-卓義騰		04-26836020
后里區公所	代理區長-張大春		04-25576038
神岡區公所	區長-王基成		04-25611006
大雅區公所	區長-徐家強		04-25680456
東勢區公所	區長-徐佩鈴		04-25773996
石岡區公所	區長-高文生		04-25722874
豐原區公所	代理區長-唐益滄		04-25120138
潭子區公所	區長-劉振村		04-2531-3961
新社區公所	區長-劉孟富		04-25810746
和平區公所	區長-林建堂		04-25941755

附錄十四、臺中市水災災害疏散撤離權責分工表

單位	工 作 事 項
水利局	<ol style="list-style-type: none"> 1.辦理水災災害成立應變中心幕僚作業事項，執行各項災害應變處理事宜。 2.綜合性治水措施之執行、疏浚措施、洩洪、河川水位及洪水預警提供與通報事項。 3.辦理道路、橋樑、堤防、排水設施搶修、災情查報、傳遞、統計事宜。 4.災害時動員各類專家技術人員及營繕機械協助救災有關事宜。 5.通報各區公所檢查所轄水閘門維持正常操作，備妥砂包、太空包等防汛備料；並預先完成移動式抽水機之測試運轉及待命。 6.指揮協調搶險、搶修需用防汛器材、機具及支援人力之調度。 7.通報各所屬施工中之工程，若有防汛缺口須立即妥為處置，並啟動相關應變機制。 8.各項災情掌控彙整及通報作業。 9.去除道路上的障礙物，以協助受災民眾疏散及搶救災車輛、機具進入受災區域。 10.辦理道路、橋樑、堤防、排水設施搶修、災情查報、傳遞與統計事宜。 11.其他應變處理及有關業務權責事項。
警察局	<ol style="list-style-type: none"> 1.配合災害應變中心指揮官公告劃設一定區域範圍，執行限制或禁止人民進入或命其離去措施。 2.由各地警察機關執行受災區域之警戒治安維護與秩序維持等相關事項。 3.於受災區域實施交通管制，並執行警戒區及媒體採訪區管制作業。 4.於災區發現傷亡屍體應指派鑑識人員支援，就發現地點、死亡狀況逐一編號照相與紀錄，並迅速通報檢察官相驗。 5.協調所屬地方檢察機關執行罹難者屍體身份確認及相驗工作。 6.配合災害期間監視市場防止物價波動、災區與交通狀況之查報、外僑災害之處理、應變戒備協調支援等相關事宜。 7.督導各警察單位災害防救整備、災害蒐集及通報等事宜。 8.其他應變處理及有關業務權責事項。
消防局	<ol style="list-style-type: none"> 1.辦理颱風災害成立應變中心幕僚作業事項。 2.災情傳遞彙整及緊急快速通報各有關單位成立處理重大災害緊急應變小組事宜。

單位	工 作 事 項
	<p>3.執行傳達災害預報、警報消息、災情預估、災情蒐集及通報有關事項。</p> <p>4.負責災害現場人命搶救、救生、到院前緊急救護及民眾重大傷亡查報有關事宜。</p> <p>5.災害及搶救過程彙整綜合報告事項。</p> <p>6.督導各消防單位災害防救整備、災害蒐集及通報等事宜。</p> <p>7.其他應變處理及有關業務權責事項。</p>
衛生局	<p>1.災區救護站之規劃、設立、運作與藥品衛材調度事項。</p> <p>2.醫療機構之指揮調配及提供災區緊急醫療與後續醫療照顧事項。</p> <p>3.災區民眾心理創傷之預防與輔導相關事宜。</p> <p>4.災區防疫之監測、通報、調查及相關處理工作。</p> <p>5.督導各醫院、衛生所及衛生機構發生災害應變處理。</p> <p>6.運用緊急醫療管理系統提供災情死傷及住院人數等相關資料。</p> <p>7.協調責任醫院派人協助衛生所人員參與緊急醫療工作。</p> <p>8.規劃、設立與運作災區救護站，進行緊急醫療作業。</p> <p>9.隨時記錄、彙整傷患人數、傷病情形、傷患緊急醫療救護處置及癒後情形等資料。</p> <p>10.其他應變處理及有關業務權責事項。</p>
民政局	<p>1.辦理有關災情查報事項，啟動民政查報與通報作業系統。</p> <p>2.依已建置之緊急避難疏散機制及程序，進行避難疏散。</p> <p>3.視災情狀況，由災害應變中心統一發佈避難疏散通知。</p> <p>4.加強村里廣播宣導與告知民眾避難需要注意事項之通知。</p> <p>5.動員各區公所民政體系之村里長及村里幹事，進行民眾避難疏散勸導工作，並協調警察、消防單位協助進行避難疏散作業。</p> <p>6.協同有關單位辦理罹難者處理有關事項。</p> <p>7.協調動員國軍支援各項災害之搶救及災區復舊等事宜。</p> <p>8.軍方支援部隊接待及給養調查事項。</p> <p>9.其他應變處理及有關業務權責事項</p>
社會局	<p>1.救災物資之籌備及儲存事項。</p> <p>2.掌控災時狀況與收容人數，進行災民救濟口糧、救濟金應急發放事項。</p>

單位	工 作 事 項
	3.各界捐贈物資之接受與轉發事項。 4.安養院、福利機構等災害處理事項。 5.災民收容所之規劃、指定、分配布置管理事項。 6.災民之登記、接待、統計、查報及管理等事項。 7.其他應變處理及有關業務權責事項。
秘書處	1.綜合協調災害防救及全盤行政庶務事項之協調及執行事宜。 2.其他應變處理及有關業務權責事項。
法制局	1.辦理有關災害法制、訴願及國家賠償事宜。 2.其他應變處理及有關業務權責事項。
主計處	1.辦理災害搶救、緊急應變相關經費編核支付等事項。 2.其他應變處理及有關業務權責事項。
新聞局	1.負責災情新聞發布與災害防救政令宣導等事項。 2.應變中心與災區傳播媒體單位採訪招待、管理及災情發布內容管制相關事宜。 3.其他應變處理及有關業務權責事項。
政風處	1.辦理有關災害政風相關事宜。 2.其他應變處理及有關業務權責事項。
財政局	1.配合中央政策洽商金融機構協助辦理農、工、商業資金融通及災民復建貸款事宜。 2.通知稅捐單位辦理有關災害稅捐減免事宜。 3.辦理其他有關財政及業務權責事項。
勞工局	1.有關災民就業輔導事項。 2.其他應變處理及有關業務權責事項。
教育局	1.協助社會局災民收容，學校借用及教室災害復舊事項。 2.業務權責所屬目的事業主管對象災害之協助處理事項。 3.各教育機關、機構災害處理事宜。 4.其他應變處理及有關業務權責事項。
交通局	1.交通設施災害防救措施之督導、災情之彙整及緊急搶修之聯繫事項。 2.協助調用車輛配合災民疏散接運、病患接送、救災人員、器材、物資之運輸事項。

單位	工 作 事 項
	3.鐵公路、航空交通狀況之彙整。 4.其他應變處理及有關業務權責事項。
經濟發展局	1.督導事業有關公用氣體、油料及電力供應之協調事項。 2.辦理農、漁、林、牧業災情查報、設施防護、搶修與善後處理工作等事宜。 3.有關穩定物價、農林漁牧業災害緊急搶救及災情查報事項。 4.依據「農林天然災害救助辦法」辦理救助事項。 5.聯繫行政院農業委員會供應調節救災糧食。 6.其他應變處理及有關業務權責事項。
環境保護局	1.負責災區環境、廢棄物清除處理及災區消毒工作等事宜。 2.災區飲用水水質抽驗事項。 3.其他應變處理及有關業務權責事項。
臺中市 各區公所	1.編組災區現場單一窗口及處理。 2.辦理有關災情查報、臨時災民收容事項及困災人員傷亡失蹤等事項。 3.協同有關單位辦理罹難者處理有關事項。 4.災害時救濟物資之儲備、運用、供給。 5.協同區內警察分局及派出所就災害發生時有危險之虞地區執行避難疏散事宜。 6.配合衛生單位實施災區環境清潔及消毒。 7.其他救助（濟）有關事項。 8.其他應變處理及有關業務權責事項。
臺中市 後備指揮部	1.協調國防部及調動軍隊支援搶救災害事宜。 2.協助強堵堤防、搶修交通、災民急救、災區重建復舊工作等事宜。 3.其他有關支援搶救事宜。 4.其他應變處理及有關業務權責事項。
經濟部水利署 第三河川局	1.協調水利會灌溉系統的搶修。 2.河川水位、水庫洩洪及洪水預警通報之提供事項。 3.其他應變處理及有關業務權責事項。
電力公司 臺中營業處	1.負責電力輸配、災害緊急搶修、截斷電源與災後迅速恢復供電之復舊等事宜。

單位	工 作 事 項
	2.電力災害搶救供應、災情查報。 3.其他應變處理及有關業務權責事項。
自來水公司 第四區管理處	1.自來水輸配水管線緊急搶修與復舊等事宜。 2.自來水搶救供應、災情查報。 3.緊急調配供水事項。 4.其他應變處理及有關業務權責事項。
中華電信公司 臺中營運處	1.負責電信輸配、緊急搶救與電信恢復之復舊等事宜。 2.電信災害搶救供應、災情查報。 3.災區架設緊急通訊設備、器材設施事宜。 4.其他應變處理及有關業務權責事項。
欣中天然氣 公司	1.負責瓦斯管線路緊急搶修、截斷瓦斯、漏氣偵測處理及災後恢復供氣等復舊工作。 2.天然氣管線搶救供應及災情查報。 3.其他應變處理及有關業務權責事項。
臺中區監理所	1.配合台中市後備指揮部及各有關單位之需求，協助提供運送災區災民之各項運輸交通工具資料。 2.配合台中市後備指揮部及各有關單位協助災區人員、物資之疏散運送。 3.其他應變處理及有關業務權責事項。
中油公司 臺中營業處	1.負責中油管線路緊急搶修處理及災後恢復供油等復舊工作。 2.其他應變處理及有關業務權責事項。
臺中氣象站	1.提供各項氣象資料、通報及預報。 2.其他應變處理及有關業務權責事項。

附錄十五、臺中市水災應變水位站及警戒水位表

站名	護岸 高(m)	一級 警戒 水位 (m)	二級 警戒 水位 (m)	河道 寬 (m)	經度 X(E)	緯度 Y(N)
九渠溝下游	3.22	2.58	1.93	15	120°47'50.39"E	24°13'09.99"N
十三寮排水上游	3.43	2.74	2.06	6.5	120°37'39.71"E	24°14'01.40"N
十三寮排水下游	4	3.00	2.50	17.5	120°38'26.61"E	24°13'09.53"N
中崙溪下游	5.58	4.58	4.08	23.8	120°50'21.75"E	24°15'04.73"N
中興排水中游	3.04	2.43	1.82	9.6	120°40'03.67"E	24°04'09.88"N
中興排水下游	3.34	2.67	2.00	8.9	120°40'05.86"E	24°04'40.34"N
牛角坑溪上游	3.35	2.68	2.01	3.3	120°44'01.98"E	24°05'41.61"N
牛角坑溪下游	4.4	3.40	2.90	8	120°43'0.23"E	24°06'06.29"N
石角坑溪中游	4.28	3.28	2.78	35.2	120°50'23.07"E	24°14'51.82"N
石角坑溪下游	3.8	2.80	2.30	47	120°49'59.04"E	24°14'54.99"N
光明排水下游	3.22	2.58	1.93	5.5	120°37'56.08"E	24°06'02.91"N
光興隆排水上游	2.91	2.33	1.75	6.1	120°43'58.22"E	24°06'57.86"N
旱溝中游	3.6	2.60	2.10	9.7	120°42'27.54"E	24°18'09.22"N
旱溝下游	4.4	3.40	2.90	17.3	120°41'39.25"E	24°18'10.52"N
沙連溪上游	7.6	6.60	6.10	41.4	120°50'06.83"E	24°15'35.40"N
車籠埤排水中游	2.8	2.24	1.68	11	120°40'0.53"E	24°05'30.12"N
車籠埤排水下游	5.5	4.50	4.00	15	120°39'21.69"E	24°05'31.31"N
坪林排水上游	2.67	2.14	1.60	10.1	120°43'53.27"E	24°08'24.29"N
坪林排水下游	3.8	2.80	2.30	8.2	120°43'27.50"E	24°08'22.06"N
林厝排水上游	2.87	2.30	1.72	5.5	120°37'43.73"E	24°12'24.93"N
林厝排水下游	5.5	4.50	4.00	11	120°37'15.31"E	24°11'18.04"N

站名	護岸 高(m)	一級 警戒 水位 (m)	二級 警戒 水位 (m)	河道 寬 (m)	經度 X(E)	緯度 Y(N)
南屯溪下游	4.2	3.20	2.70	9.5	120°37'49.63"E	24°07'03.01"N
后溪底排水中游	2.7	2.16	1.62	10.5	120°39'03.25"E	24°04'22.30"N
后溪底排水下游	4.4	3.40	2.90	12	120°38'58.31"E	24°05'09.12"N
食水崙溪上游	3.8	2.80	2.30	11.4	120°47'43.57"E	24°13'47.21"N
食水崙溪下游	6.1	5.10	4.60	41.7	120°47'04.53"E	24°16'25.62"N
番社埤溝下游	2.5	2.00	1.50	8.6	120°48'14.98"E	24°14'03.03"N
頭隘坑溪上游	1.8	1.44	1.08	9.8	120°50'50.34"E	24°12'39.18"N
頭隘坑溪中游	3.25	2.60	1.95	9.5	120°50'22.35"E	24°12'39.34"N
港尾子溪上游	3	2.40	1.80	7.7	120°39'53.62"E	24°12'26.47"N
港尾子溪中游	5	4.00	3.50	25	120°38'43.91"E	24°11'33.85"N
劉厝溪中游	1.6	1.28	0.96	15	120°37'23.39"E	24°07'40.42"N
安良港大排上游	2.6	2.08	1.56	7.5	120°33'11.28"E	24°13'32.97"N
安良港大排中游	4.1	3.10	2.60	33	120°32'03.75"E	24°13'14.72"N
梧棲大排上游	3	2.40	1.80	28	120°33'29.00"E	24°14'29.24"N
梧棲大排中游	4	3.00	2.50	29.3	120°32'14.73"E	24°14'30.87"N
清水大排中游	4.3	3.30	2.80	50	120°33'39.61"E	24°17'02.99"N
清水大排下游	2.6	2.08	1.56	8	120°33'2.52"E	24°17'49.03"N
龍井大排上游	3.6	2.60	2.10	29.2	120°32'43.27"E	24°11'09.62"N
龍井大排支流下游	2	1.60	1.20	5.1	120°31'35.40"E	24°10'42.53"N
三塊厝排水下游	2.3	1.84	1.38	10	120°35'08.60"E	24°21'35.98"N
社子腳坑排水上游	2.6	2.08	1.56	8	120°33'05.33"E	24°07'58.32"N

站名	護岸 高(m)	一級 警戒 水位 (m)	二級 警戒 水位 (m)	河道 寬 (m)	經度 X(E)	緯度 Y(N)
炭子腳坑排水中游	2.4	1.92	1.44	10.2	120°32'48.71"E	24°08'43.52"N
芋園溪下游	2.6	2.08	1.56	9.1	120°44'04.67"E	24°09'47.38"N
二重溪上游	3.4	2.72	2.04	9.8	120°42'44.95"E	24°10'08.91"N
北屯圳上游	2.1	1.68	1.26	6.1	120°42'08.84"E	24°10'16.77"N
北屯圳下游	3.1	2.48	1.86	10	120°42'6.24"E	24° 9'27.86"N
外埔第二排水中游	2.6	2.08	1.56	4.9	120°39'17.68"E	24°20'13.07"N
外埔第三排水上游	2.9	2.32	1.74	6.5	120°39'49.81"E	24°19'47.99"N
炭腳溝下游	2.3	1.84	1.38	4.8	120°46'39.49"E	24°16'42.48"N
月眉排水中游	3.1	2.48	1.86	12.7	120°40'59.75"E	24°18'20.50"N
牛稠坑溝下游	5.7	4.70	4.20	13.2	120°43'19.22"E	24°18'02.44"N
朝洋溪下游	3.5	2.50	2.00	16	120°38'16.95"E	24°10'10.13"N
梅川下游	3.7	2.70	2.20	9.8	120°40'04.32"E	24°08'33.51"N
溪心壩排水上游	1.8	1.44	1.08	9.8	120°39'03.49"E	24°03'18.36"N
樹王埤排水上游	3.1	2.48	1.86	8	120°39'54.88"E	24° 5'53.84"N
樹王埤排水下游	3.8	2.80	2.30	10	120°39'04.54"E	24°05'37.24"N
大輪支線排水上游	2.1	1.68	1.26	4.3	120°34'03.26"E	24°17'26.15"N
山腳排水上游	2.6	2.08	1.56	9.4	120°32'49.47"E	24°12'20.18"N
山腳排水中游	3.4	2.72	2.04	30	120°32'32"E	24°12'21.74"N
山腳排水下游	2.4	1.92	1.44	21	120°30'44.77"E	24°12'29.35"N
軟埤仔溪上游	3.3	2.64	1.98	11.8	120°43'39.91"E	24°15'47.45"N
北溝溪下游	4	3.00	2.50	11	120°40'50.73"E	24°03'42.54"N

站名	護岸 高(m)	一級 警戒 水位 (m)	二級 警戒 水位 (m)	河道 寬 (m)	經度 X(E)	緯度 Y(N)
頭前溪支線上游	1.7	1.36	1.02	6.5	120°41'50.08"E	24°04'29.05"N
溫寮溪下游	2.6	2.08	1.56	51	120°35'9.42"E	24°22'22.20"N
溫寮溪中游	2.7	2.16	1.62	16	120°36'36.96"E	24°20'53.94"N
電火溪中游	3	2.40	1.80	19.4	120°41'7.24"E	24°20'41.00"N
員寶圳	1.5	1.20	0.90	4.9	120°40'0.59"E	24°12'48.60"N
乾溪下游	6.5	5.50	5.00	49	120°41'39.71"E	24° 3'57.98"N

附錄十六、臺中市抽水站位置及管理聯絡人表

項次	所在位置 (鄉鎮)	抽水站 名稱 (或工 程名 稱)	管理機 關	水系	抽水量 (CMS)	操作人員	督導人員	上級督導
						(聯絡方式)	(聯絡方式)	(聯絡方式)
1	烏日區	五張犁抽水站	臺中市 政府 水利局	樹王埤 排水	10	松崗水務有 限公司 何阿坤專員	林宏澤工程員 0422289111 #53179	徐瑞旻科長 0422289111 #53151
2	烏日區	中興段 抽水站	臺中市 政府 水利局	中興段 排水	8	松崗水務有 限公司 陳子明站長	林宏澤工程員 0422289111 #53179	徐瑞旻科長 0422289111 #53151
3	霧峰區	后溪底 抽水站	臺中市 政府 水利局	后溪底 排水	2	松崗水務有 限公司 王國宏經理	林宏澤工程員 0422289111 #53179	徐瑞旻科長 0422289111 #53151
4	烏日區	湖日抽 水站	臺中市 政府 水利局	烏溪 支線	3	松崗水務有 限公司 王國宏經理	林宏澤工程員 0422289111 #53179	徐瑞旻科長 0422289111 #53151
5	烏日區	光明排 水簡易 稱水站	臺中市 政府 水利局	光明 排水	0.9	松崗水務有 限公司 徐濟榮經理	林銘淞幫工程司 0422289111 #53158	何政傑科長 0422289111 #53701
	計				23.9			

附錄十七、經濟部移動式抽水機運用及維護管理作業要點

- 一、經濟部(以下簡稱本部)為運用調度、維護管理移動式抽水機(以下簡稱抽水機)，特訂定本要點。
- 二、本要點適用範圍包含本部所屬機關、內政部、直轄市、縣(市)政府及鄉(鎮、市、區)公所所有之抽水機。
- 三、抽水機以財產所有機關為管理機關；以實際控制運用之機關(構)、法人、團體為使用單位。
前項管理機關應負責抽水機之維護及更新，使用單位應負責抽水機之操作、保管及供應運轉油料。
- 四、使用單位應將抽水機編號、口徑、管理機關名稱、使用單位名稱、保管地點及專責保管人員姓名及聯絡電話之相關基本資料依附表一格式建檔，於每年汛期前送直轄市、縣(市)主管機關彙轉本部水利署。使用單位為本部水利署所屬機關者，應於前項規定期限前，將基本資料逕送本部水利署。
本部水利署應將前二項彙整資料建置成資料庫。
- 五、抽水機資料有異動或其他狀況時，管理機關及使用單位應通報本部水利署。
使用單位於颱風豪雨期間，應將抽水機運用狀況依附表二格式定時通報轄管水災災害防救業務業務主管機關之應變中心或小組。
- 六、直轄市、縣(市)政府於每年汛期前，應參考淹水潛勢分析及歷年淹水事件，完成抽水機預布規劃，納入水災危險潛勢地區保全計畫，並報本部備查。
- 七、抽水機運用時機如下：
 - (一)中央氣象局發布豪、大雨特報或海上或海上陸上颱風警報期間之淹水或缺水事件。
 - (二)旱災期間缺水事件。
 - (三)政府機關、行政法人及公法人業務範圍之淹水或缺水事件。
 - (四)其他因事涉多數人公益或影響民眾生活之重大淹水或缺水事件。抽水機應以運用於重大災害搶救為優先。
- 八、抽水機運用之種類如下：
 - (一)待命：使用單位因應災害潛勢，將抽水機上車，以便隨時出動。
 - (二)出勤：使用單位依第七點所列事件，派遣抽水機進行抽水作業，且於完成抽水作業後歸建。
 - (三)調用：管理機關或使用單位依第七點所列抽水事件，派遣抽水機長期協助其他政府機關、行政法人或公法人作業。
 - (四)調度：管理機關或直轄市、縣(市)政府基於整體災害搶救需要，指派抽水機進行待命、出勤或調用之作業。使用單位因其他單位申請派遣支援之抽水機出勤時間超過六個月以上時，得將該抽水機之使用單位變更為申請支援單位。
- 九、颱風豪雨應變期間，抽水機待命及出勤之作業原則如下：

- (一)警報發布後，警戒區內使用單位得依權責考量、管理機關通報、本部或本部水利署應變小組通報，預布抽水機，並維持適當抽水機組待命，待命之抽水機一旦接獲淹水災害通報後，應於十分鐘內，出動抽水作業。
- (二)各級水災災害防救業務主管機關接獲災情資訊後，應依權責通報使用單位，視災情狀況出動抽水機救災。
- (三)使用單位自有抽水機組不足以因應災情時，得申請轄管水災災害防救業務主管機關調度支援。
- (四)各管理機關及使用單位接獲行政院災害防救委員會(中央災害應變中心)、本部(本部災害應變小組)、本部水利署(本部水利署災害應變小組)通報，調度其所有或使用之抽水機時，非有正當理由不得拒絕，且應儘速將調度所需抽水機運至指定地點，向指定單位、人員報到。
- (五)第三款之支援申請，如係重大緊急事件，得跨級申請之。但應副知轄管水災災害防救業務主管機關。

抽水機出勤後，使用單位應立即將出勤、預定抵達抽水地點、啟動抽水作業時間、操作人員姓名及聯絡電話回報轄管水災災害防救業務主管機關，並副知本部水利署應變小組。

十、非屬颱風豪雨期間，抽水機待命、出勤及調用之調度，由各管理機關或使用單位自行為之，惟不得影響防災緊急調度。

為因應災害或緊急事件需求之調度者，其作業原則依前點辦理。

十一、依第九點規定申請支援之抽水機，申請單位應提供出勤地點、災害情形、受災範圍、排放地點、所需機組數量及型號、報到地點、受理報到人員連絡資料(含姓名、電話、職稱)，並供應運轉油料及人員餐飲。

抽水機依第九點待命及出勤期間，不得採用任何方式將抽水機組或其附件固定，減損機組機動救災之功能。

十二、使用單位應製作抽水機運作及淹水災情歷程資料備查。

各級水災災害防救業務主管機關應隨時派員查核、督導抽水機作業情形。

十三、依第九點申請支援之申請單位，應於災害減輕或消除後，立即歸還抽水機。但管理機關或使用單位認為無支援必要時，得主動召回抽水機，並告知申請單位。

前項使用單位應確認歸還之抽水機設備完整且功能正常。如有故障或損壞，申請單位應負責修復；無法修復時，應負責賠償。

十四、抽水機出勤時應由公務人員專責監控；一處地點至少應由一位專責人員隨同出勤。

前項專責人員，原則由使用單位派遣，惟經協調得由申請單位派遣之。

第一項地點範圍，一處最大以一村(里)為限。但依其範圍專責人員足以掌控抽水機之運作使用者，不在此限。

支援直轄市、縣(市)政府之抽水機，報到後，申請之直轄市、縣(市)政府應變中心指揮官應指派第一項之專責人員；惟同一淹水處跨兩以上直轄市、縣(市)者，由本部水利署指派所屬機關人員擔任第一項之專責人員。

十五、管理機關每年應編列抽水機維護保養經費。

- 抽水機於防汛期間發生故障時，管理機關得協調使用單位先行墊付修理。
- 十六、管理機關應指派專人負責機組設備維護保養等工作，定期辦理所有抽水機之維護保養工作，並記錄保養、運轉資料備查。
- 管理機關及使用單位之維護保養工作得委外辦理。
- 十七、使用單位應指派專人負責管理、運轉及保管機組設備。
- 十八、本部得定期督導各管理機關及使用單位抽水機之運用、維護管理紀錄及維護保養經費編列情形，並納入年度防災績效考評。經本部評選優良者，得建議予相關人員適當之獎勵。

附錄十八、經濟部淹水災害通報作業要點

- 一、經濟部（以下簡稱本部）為使本部水利署暨所屬機關、內政部、行政院農業委員會以及各直轄市與縣（市）政府辦理水災災害防救業務計畫（以下簡稱水災防救計畫）之災情蒐集及通報作業有所依循，特訂定本要點。
- 二、各級水災災害防救業務主管機關應蒐集及查證淹水災情，並立即通報相關權責機關，進行救災作業。
- 三、各級水災災害防救業務主管機關應建立水利單位人員巡察、民眾傳遞、媒體監看及其他通報機制，並得建立防汛隊等多元化災情蒐集、查報管道，以及時掌握淹水災害災情。
- 四、直轄市、縣（市）政府應於每年防汛期前，完成災害應變中心淹水災情巡察、通報及查證人員編組，並報本部備查。鄉（鎮、市、區）公所應於每年防汛期前，完成災害應變中心淹水災情巡察、通報及查證人員編組，並報直轄市、縣（市）政府備查。
- 五、前點編組人員之職掌如下：
 - （一）災情巡察人員：巡察轄管範圍，主動察覺災情。
 - （二）災情通報人員：通報災情予權責機關。
 - （三）災情查證人員：確認由民眾傳遞及媒體傳播災情之正確性。
- 六、直轄市及縣（市）政府應依水災防救計畫及第三點規定，於轄區內易積淹水鄉（鎮、市、區）組成防汛隊，協助淹水災情巡察、通報及查證作業。前項防汛隊得併同於依河川管理辦法規定組成之防汛搶險隊，亦得優先由直轄市、縣（市）轄區內之義警民防組織、巡守隊、救難組織編成。
- 七、防汛隊應協助直轄市、縣（市）政府執行下列任務：
 - （一）轄區內水情與淹水災情之巡察、查證及通報作業。
 - （二）轄區內水利設施之巡察。
 - （三）轄區水利設施防汛搶險工作之執行。
- 八、直轄市、縣（市）政府應定期辦理淹水災情巡察、查證、通報人員及防汛隊隊員之教育訓練及演練。直轄市、縣（市）政府應於每年汛期後，辦理淹水災情巡察、查證、通報人員及防汛隊與其隊員之成效考核。考核優異者得報經本部覆核後，由本部發給獎金及獎狀之鼓勵。前項考核要點由直轄市、縣（市）政府依權責訂之；覆核及獎勵要點由本部另訂之。
- 九、各級政府機關為蒐集災情應設置災情通報專線，提供民眾主動告知或其他單位（機構）通報災情。
- 十、直轄市、縣（市）政府、鄉（鎮、市、區）水災災害防救業務主管機關蒐集之災情資訊，應依附件一格式彙整後，屬市區排水（含下水道）淹水災受害者，應通報內政部；屬農田灌溉排水及野溪淹水災受害者，應通報行政院農業委員會；屬河川、區域排水淹水災受害者，應通報本部。前項淹水災害屬通報內政部及行政院農業委員會者，應同時副知本部，俾彙整通報行政院災害防救委員會。中央管河川及區域排水之淹水災受害者，應由本部水利署所屬機關依附件一格式彙整通報本部。

- 十一、內政部、行政院農業委員會及本部於中央災害應變中心一級及二級開設期間應將彙整之災情，逕送中央災害應變中心及本部應變小組統籌運用。
- 十二、各級水災災害防救業務主管機關自民眾告知、媒體監看或其他單位（機構）通報知悉災情時，應立即指派或通知權責機關指派災情查證人員或防汛隊隊員，依附件二格式進行查證作業。查證人員或防汛隊隊員應將查證結果，立即通報指派機關。經查災情有誤時，權責機關應予澄清。
- 十三、各級水災災害防救業務主管機關除應持續追蹤災情處置情形，及依附件三格式填報災情處置情形外，並應依第十點規定程序通報行政院災害防救委員會或依第十一點陳報中央災害應變中心。前項災情追蹤，俟災情排除或不影響交通與重要生活機能後，解除列管。
- 十四、本要點所訂災情通報程序詳如附圖。
- 十五、本部應訂定業務督導計畫，於每年汛期前，督導及檢查直轄市、縣(市)政府及本部水利署所屬機關，辦理淹水災情蒐集、通報及查證業務之整備狀況與執行成效。

附錄十九、各級政府災時對疏散撤離之作業分工事項表

行政院秘書處 99 年 8 月 16 日院臺忠字第 0990102203 號函頒

按行政院 99 年 6 月 17 日「高災害危險潛勢地區之『預防性疏散避難』研商會議」結論事項	1. 中央提供警戒資訊； 2. 縣市根據情資劃定管制區，並提供綜整資訊給鄉(鎮、市)公所； 3. 鄉(鎮、市)下達疏散撤離決策(縣市協助研判)並通知危險村里進行疏散； 4. 村里通知居民疏散時間地點。
---	---

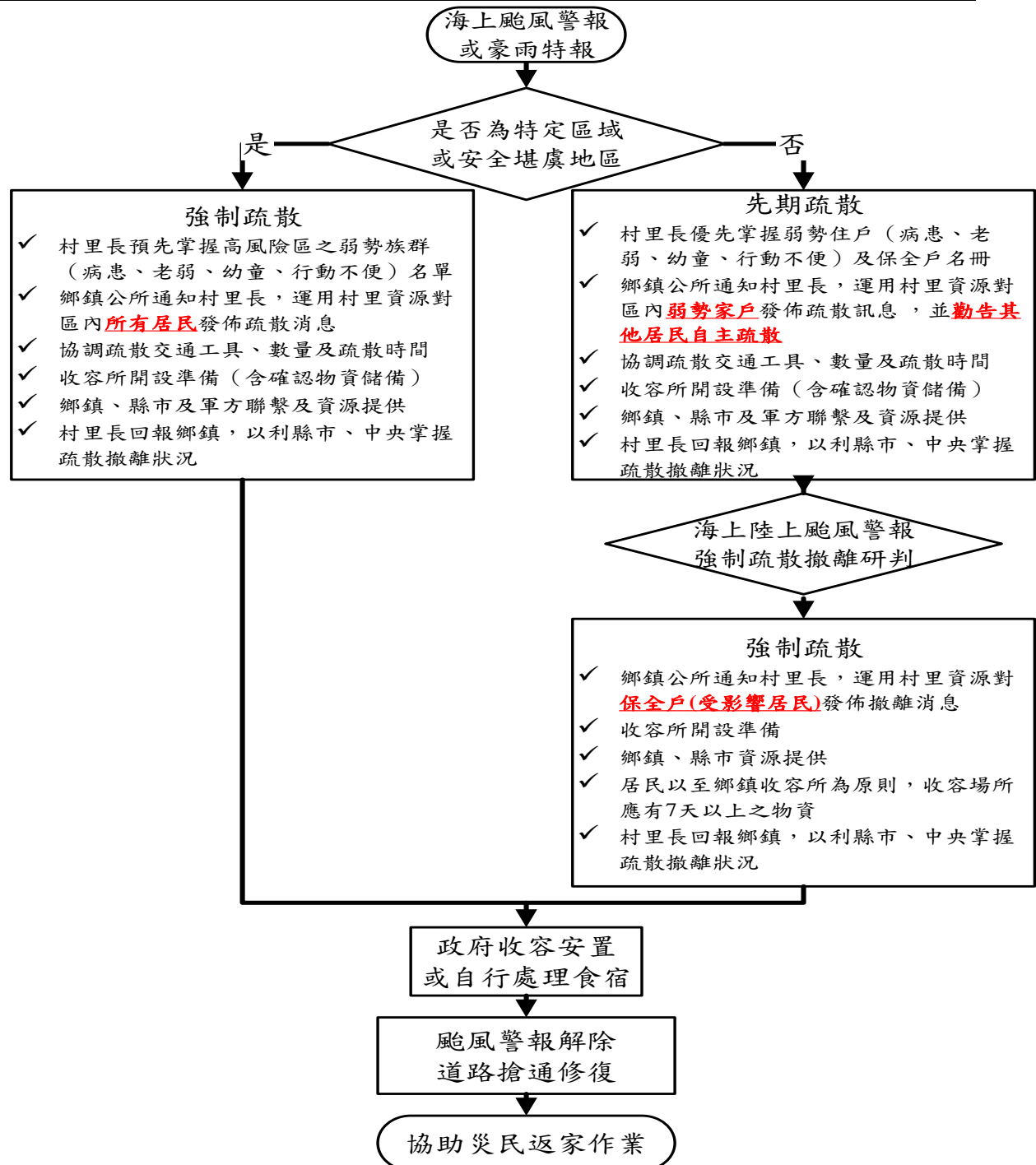

單位 執行內容	中央 政府	市政府	區公所	里	備註
1.提供地方警戒資訊	◎ (給縣市)	○ (給區)	○ (給里)		含公路通阻與封橋封路資訊
2.劃定管制區	△ (協助縣市)	◎ (負責劃定)	○ (協助市)		管制區禁止民眾進入活動
3.劃定應撤離里		○ (協助區)	◎ (負責劃定)		
4.建立應撤離名冊		△ (協助並確認)	○ (綜整名冊)	◎ (統籌負責)	區公所應調派必要行政人力，協助里進行調查作業
5.收容場所準備	△ (其他支援)	○ (協助並確認)	◎ (統籌負責)		含各類物資之整備
6.提供交通工具	△ (其他支援)	◎ (統籌負責)	○ (協助)		
7.下達疏散撤離命令並通知應撤離里		○ (協助區)	◎ (統籌負責)		
8.通知應撤離民眾			○ (協助並確認)	◎ (統籌負責)	由警政、消防系統共同協助里辦理通知民眾撤離事宜(含集合時間及地點之通
9.回報中央疏散情形		◎ (統籌負責)	○ (協助)		輸入 EMIS 災情系統
10.通知民眾返家		△ (交通支援)	◎ (統籌負責)	○ (協助並確認)	

備註：◎-主辦、○-協辦、△-支援