

屏東縣水災危險潛勢地區保全計畫

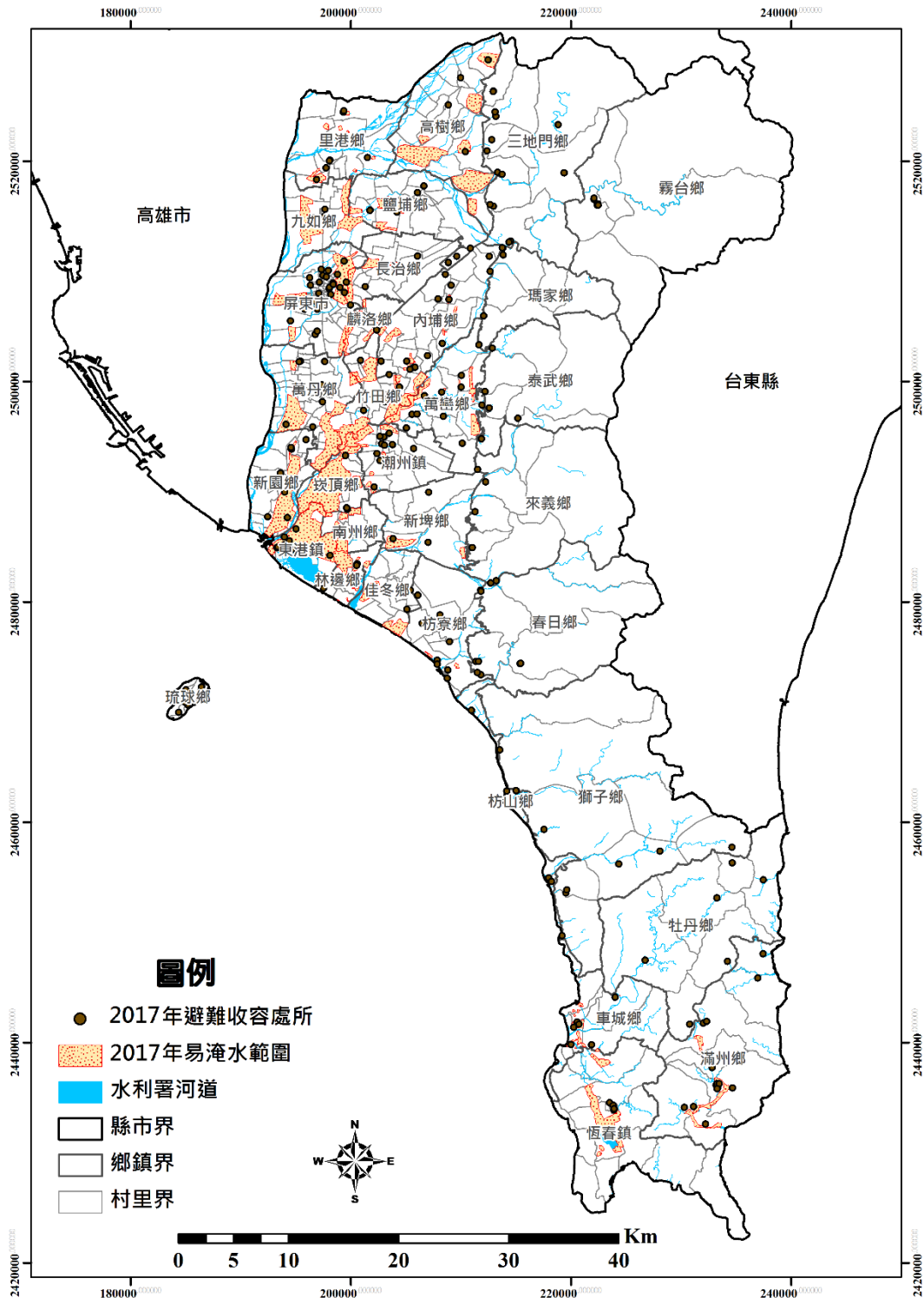

屏東縣政府

中華民國 106 年 4 月

目錄

第一章	目的	1
第二章	水災危險潛勢地區之劃定	2
第三章	水災危險潛勢地區應變暨疏散撤離措施	21
第四章	附則	34
附錄		1
附錄一	屏東縣淹水潛勢圖	1
附錄二	屏東縣 2012 年 ~ 2016 年重大淹水地區表	4
附錄三	屏東縣轄內避難收容處所位置表	9
附錄四	經濟部淹水災害通報作業要點	18
附錄五	屏東縣政府水災擴大三級應變開設作業要點	25
附錄六	災害通報單	27
附錄七	災情查報處置表	28
附錄八	災情管制表	29
附錄九	106 年度屏東縣淹水災情人員與防汛搶險隊員編組表	30
附錄十	屏東縣防汛器材資源表	36
附錄十一	河川局大型移動式抽水機聯絡表	38
附錄十二	水利署移動式抽水機支援申請表	39
附錄十三	屏東縣大型移動式抽水機分布位置	40

附錄十四	屏東縣內抽水站(含水門)位置及管理聯絡人表.....	44
附錄十五	經濟部移動式抽水機運用及維護管理作業要點	46
附錄十六	屏東縣各鄉鎮市水災疏散避難圖.....	51
附錄十七	各級政府災時對疏散撤離之作業分工事項表	149
附錄十八	屏東縣水災危險潛勢地區疏散撤離運作機制	151
附錄十九	水災緊急通報資料表.....	165
附錄二十	屏東縣水災災害疏散撤離權責分工圖.....	168
附錄二十一	屏東縣水患自主防災社區設置分布圖	169
附錄二十二	屏東縣水災應變參考水位站位置及警戒水位表	170
附錄二十三	屏東縣水位站分布位置.....	171
附錄二十四	屏東縣雨量站分布位置.....	172
附錄二十五	屏東縣 CCTV 分布位置	173
附錄二十六	鄉(鎮、市)「水災危險潛勢地區保全計畫」參考範本格式	174

圖目錄

圖 2-1 屏東縣歷年重大淹水災害範圍圖	3
圖 2-2 屏東縣易淹水地區水患治理計畫範圍圖	4
圖 2-3 屏東縣水災危險潛勢保全區域圖	5
圖 3-1 屏東縣災情通報流程圖.....	21
圖 3-2 防汛器材運用流程圖.....	22
圖 3-3 移動式抽水機運用流程圖	29
圖 3-4 疏散撤離作業流程圖.....	31
圖 3-5 疏散撤離資訊傳遞流程圖	32
圖 4-1 水災疏散避難圖相關資訊配置圖	35
圖 4-2 指示牌製作樣式.....	35

表目錄

表 2-1 水災危險潛勢地區保全計畫表	6
表 3-1 移動式抽水機預佈表.....	24

第一章 目的

依據中華民國 103 年 1 月 29 日總統華總一義字第 10300013721 號令制定公布「流域綜合治理特別條例」第 11 條第 1 項規定，各該地方目的事業主管為防範氣候變遷導致之災害，應訂定防災應變計畫。各直轄市、縣(市)政府依「災害防救法」第 20 條第 1 項規定，原已訂有地區災害防救業務計畫，包括減災、整備、應變及復建等防救災等各階段計畫重點工作。

為進行水患防治工作，除加速推動流域整體治理外，並加強推動流域綜合治理計畫之避洪減災非工程措施，落實全民自主防災行動，持續推動及輔導水患自主防災社區、健全水情及災情資訊網絡，以及擴增移動式抽水機能量，提升防救災能量，並掌握屏東縣轄管區域易受水害及水災危險潛勢地區，就其保全對象及警戒範圍擬訂各項應變暨疏散撤離措施，俾於颱風豪雨應變期間及時啟動相關應變及疏散撤離作業，以有效減少災損及保障保全對象生命財產安全。

本縣為防範氣候變遷導致之災害，亦訂定相關防災應變計畫，有效掌握屏東縣轄管區域易受水災危險潛勢地區，就其保全對象及警戒範圍制定各項應變暨疏散撤離措施，俾於颱風豪雨應變期間能及時啟動相關應變及疏散撤離作業，以有效減少災損及保障人民生命財產安全。

第二章 水災危險潛勢地區之劃定

依據屏東縣一日暴雨 600 毫米淹水潛勢圖，繪製轄區淹水深度 50 公分(含)以上淹水潛勢圖(附錄一)，同時參考近 3 年轄區重大淹水地區調查表(附錄二)，以及 2006 ~ 2016 年期間之重大淹水災害調查圖資(如圖 2-1 所示)，以及經濟部水利署易淹水地區水患治理計畫之屏東縣易淹水區域範圍(如圖 2-2 所示)。

就轄區淹水嚴重地區、村落人口聚集處、重要保護標的或歷(近)年颱風豪雨有實際執行水災疏散撤離之區域等原則，據以劃定屏東縣水災危險潛勢地區保全計畫範圍(如圖 2-3 所示)。

再針對圖 2-3 所劃定之村里，並就該地區內之保全對象及其相對應之避難處所及疏散撤離緊急通報人(村里長)等資料，製作成「屏東縣水災危險潛勢地區保全計畫表」(表 2-1)，此表所規劃之避難收容處所為水災發生之臨短期收容所用，但災害情境擴大，收容能量不足時，可啟動由縣府社會處所規畫之短期或中期避難收容處所(如附錄三)，在表 2-1 所列之保全人數為易致災區內所有保全人數統計。

惟災害發生時，大部分居民由住處平面疏散撤離至指定安全避難所、親友家，或垂直疏散至自家或同樓層 2 樓以上之安全處所，須進行預防性疏散撤離之保全對象係指水災危險潛勢地區內居民，特別是需支援護送之弱勢族群，如長期病患、獨居老人、行動不便、身心障礙等，或居住地下室者，其實際人數由縣府衛生局及社會處隨時掌握更新，以利救災時優先協助疏散撤離。



圖 2-1 屏東縣歷年重大淹水災害範圍圖



圖 2-2 屏東縣易淹水地區水患治理計畫範圍圖

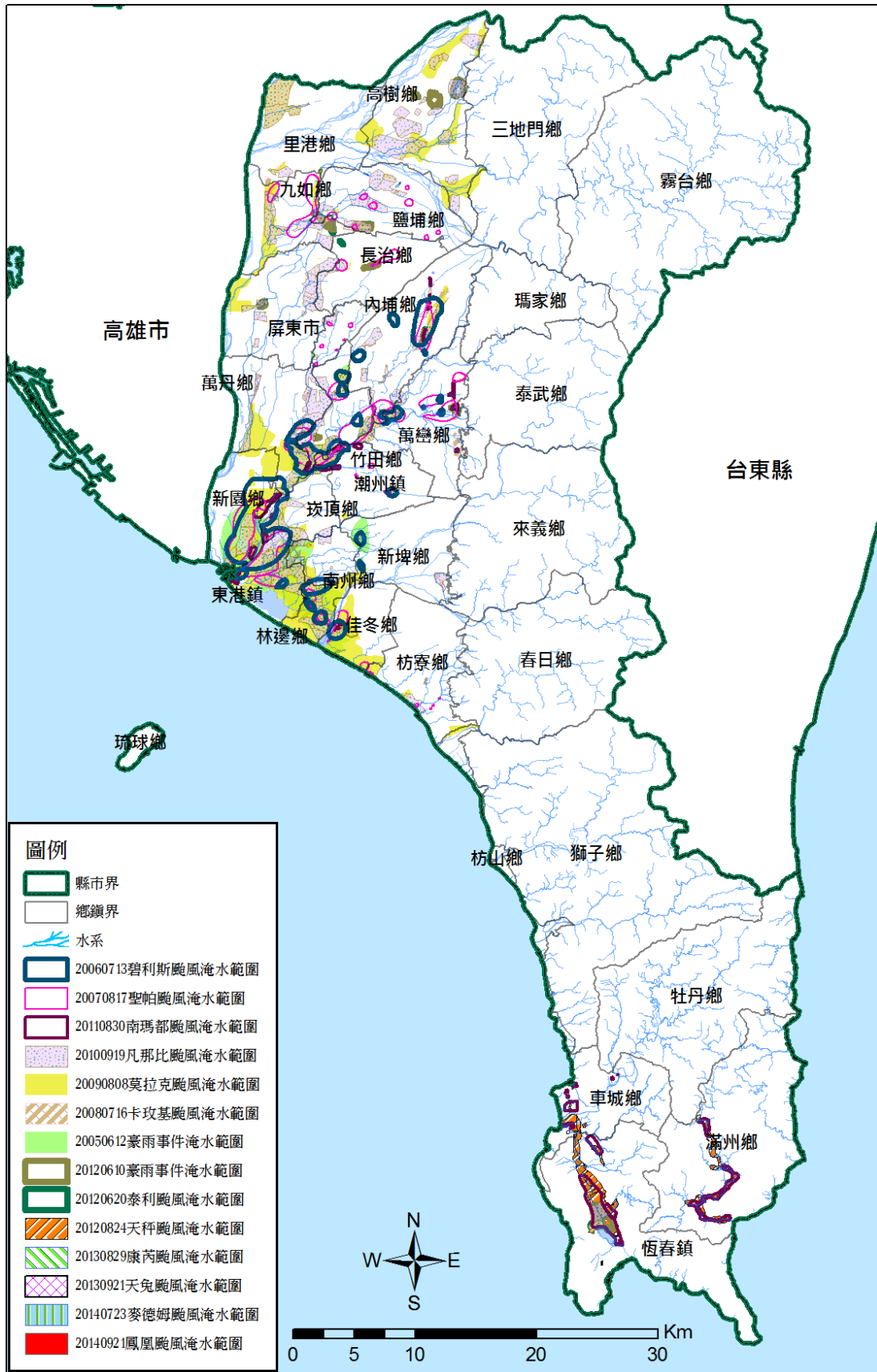

圖 2-3 屏東縣水災危險潛勢保全區域圖

表 2-1 屏東縣水災危險潛勢地區保全計畫表

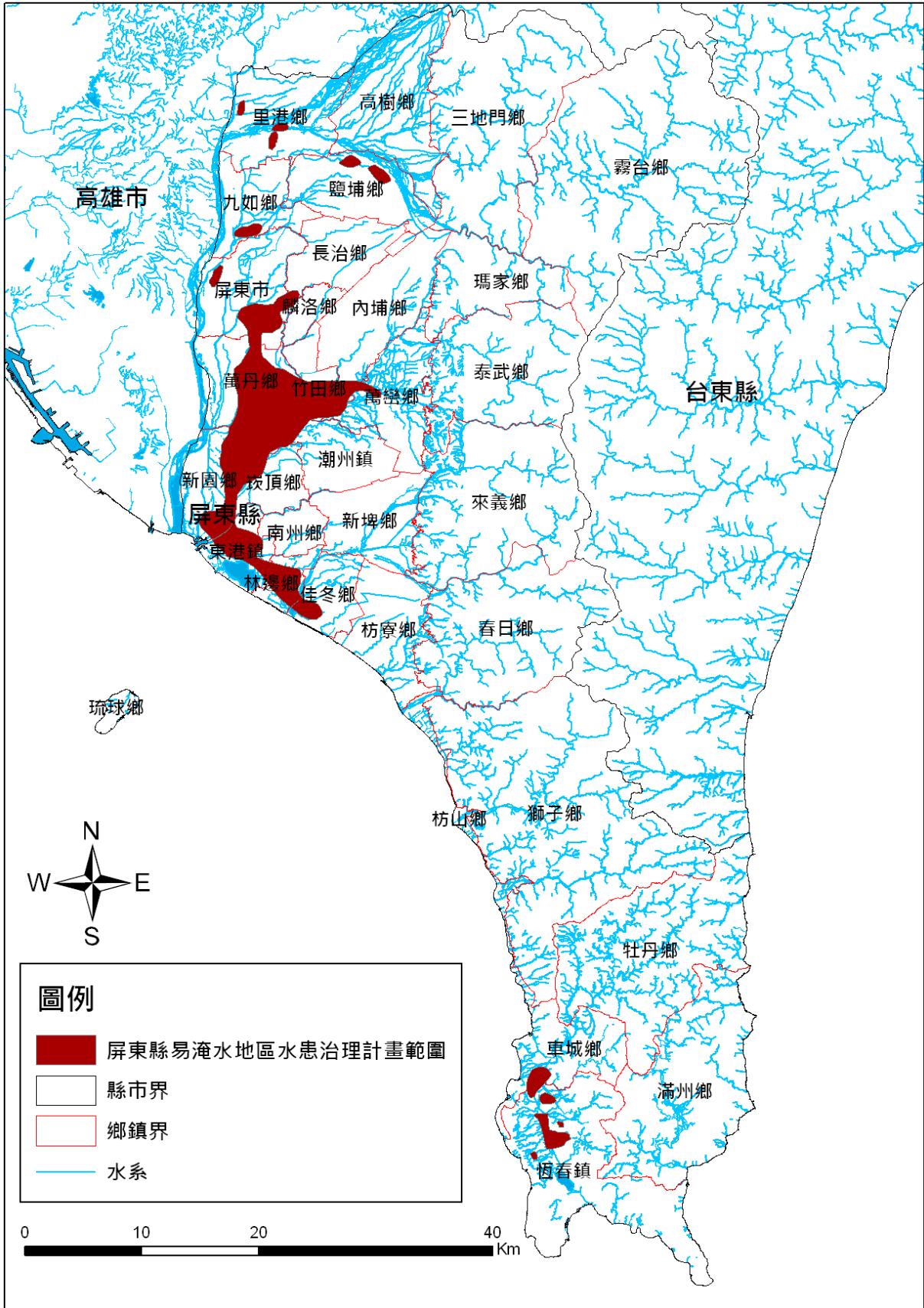
資料更新時間：106.03.30

水災危險潛勢地區 (鄉鎮市區-村里)	保全 戶數	保全 人數	避難處所	避難所地址	村里長(撤離 通報)	聯絡電話
屏東市大湖里	136	529	公正國中	屏東市公館里公興路 11 號	呂理勝	
屏東市三山里	96	384	海豐國小	屏東市三山里海豐街 3 號	藍銘星	
屏東市大洲里	93	372	前進國小	屏東市前進里建國路 405 巷 100 弄 39 號	蘇勝文	
屏東市大連里	460	1813	忠孝國小	屏東市大連里建豐路 204 號	董鍾秀珠	
屏東市中正里	224	845	和平國小	屏東市中正里華正路 80 號	林毓毅	
屏東市仁義里	77	296	海豐國小	屏東市三山里海豐街 3 號	游英貴	
屏東市北興里	359	1424	至正國中	屏東市北興里公裕街 300 號	彭敏勇	
屏東市和興里	128	506	海豐國小	屏東市三山里海豐街 3 號	蔡晉成	
屏東市長安里	183	723	大同國小	屏東市安鎮里建國路 202 號	楊義光	
屏東市長春里	123	486	民和國小	屏東市橋北里自立路 213 號	陳平雄	
屏東市信和里	101	392	屏東高中	屏東市勝利里忠孝路 231 號	張世昌	
屏東市凌雲里	54	213	大同國小	屏東市安鎮里建國路 202 號	潘武昌	
屏東市海豐里	55	220	海豐國小	屏東市三山里海豐街 3 號	施世男	
屏東市頂柳里	63	252	公館國小	屏東市龍華里公華街 182 號	郭忠信	

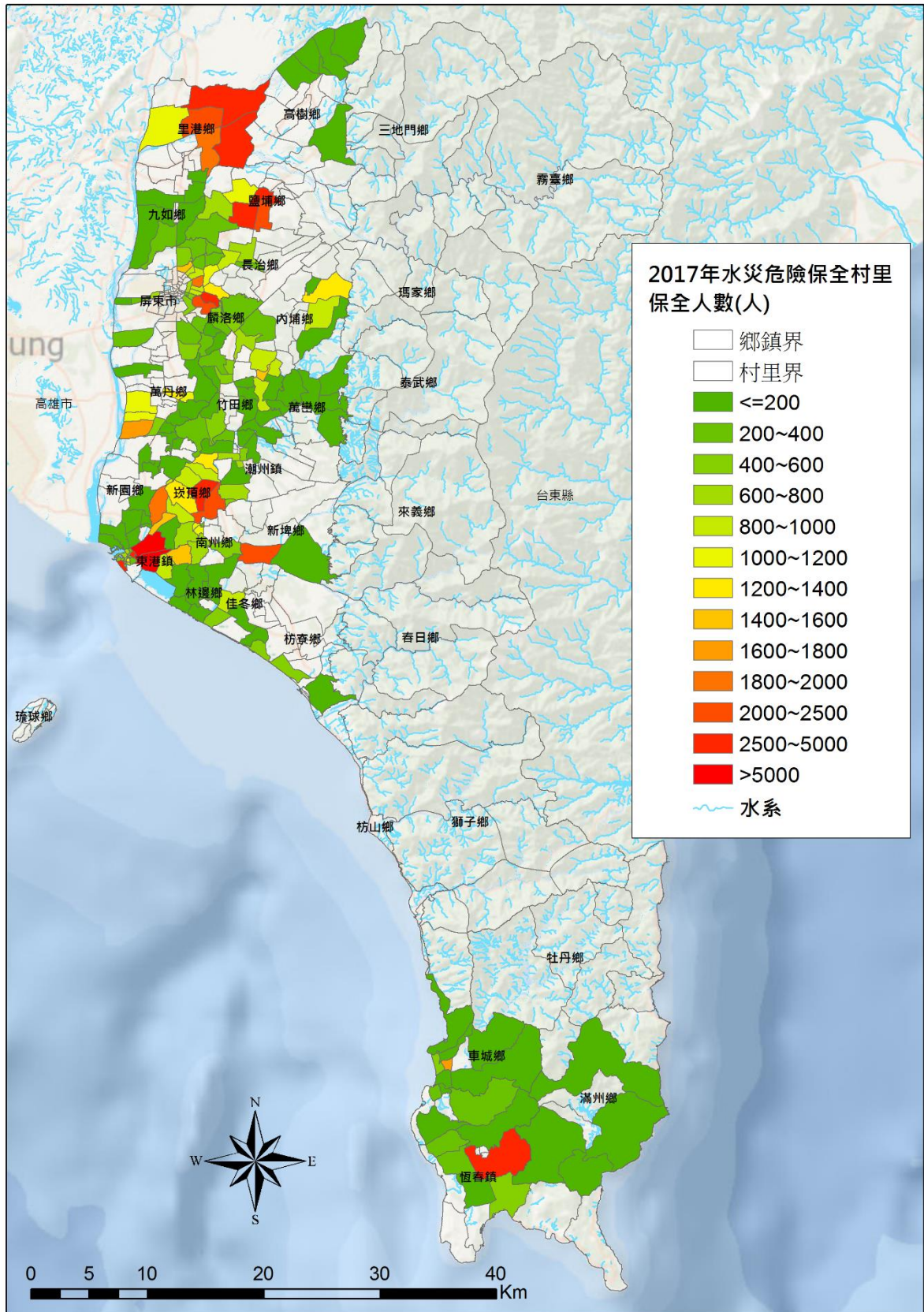
表 2-1 屏東縣水災危險潛勢地區保全計畫表(續)

資料更新時間：106.03.30

水災危險潛勢地區 (鄉鎮市區-村里)	保全 戶數	保全 人數	避難處所	避難所地址	村里長(撤離 通報)	聯絡電話
屏東市湖南里	71	284	歸來國小	屏東市瑞光里安 心四橫巷 139-1 號	陳榮文	
屏東市華山里	218	848	和平國小	屏東市中正里華 正路 80 號	謝沅廷	
屏東市瑞光里	511	2032	歸來國小	屏東市瑞光里安 心四橫巷 139-1 號	莊新濤	
屏東市橋北里	75	297	民和國小	屏東市橋北里自 立路 213 號	羅福盛	
屏東市橋南里	111	441	民和國小	屏東市橋北里自 立路 213 號	黃招榮	
屏東市豐田里	238	943	中正國中	屏東市豐田里民 學路 2 路	謝添財	
屏東市豐源里	299	923	中正國中	屏東市豐田里民 學路 2 路	陳國棟	
屏東市豐榮里	180	699	中正國中	屏東市豐田里民 學路 2 路	黃清海	
屏東市鵬程里	22	88	大同國小	屏東市安鎮里建 國路 202 號	王藍	
萬巒鄉五溝村	8	24	五溝國小	屏東縣萬巒鄉五 溝村西盛路 89 號	李月秋	
萬巒鄉赤山村	2	7	萬金天主教堂	屏東縣萬巒鄉萬 金村萬興路 24 號	潘慶孟	
萬巒鄉硫黃村	2	7	萬巒鄉立幼兒 園泗溝分班	屏東縣萬巒鄉硫 黃村重慶路 5 號	林金生	
萬巒鄉鹿寮村	17	59	志成佛寺	屏東縣萬巒鄉鹿 寮村永康路 31 號	戴時敏	
萬巒鄉新厝村	2	8	西方道堂	屏東縣萬巒鄉新 厝村富山路 1 號	張洪香	

表 2-1 屏東縣水災危險潛勢地區保全計畫表(續)

資料更新時間：106.03.30

水災危險潛勢地區 (鄉鎮市區-村里)	保全 戶數	保全 人數	避難處所	避難所地址	村里長(撤離 通報)	聯絡電話
萬巒鄉萬金村	34	121	萬金天主教堂	屏東縣萬巒鄉萬金村萬興路 24 號	潘安雄	
萬巒鄉萬巒村	14	47	萬巒鄉公所 展覽廳	屏東縣萬巒鄉萬和村中正路 36 號	陳麗琴	
萬巒鄉泗溝村	4	12	泗溝社區 活動中心	屏東縣萬巒鄉泗溝村永平路 49 號	林國順	
滿州鄉永靖村	51	134	永靖社區 活動中心	滿州鄉永靖村庄內路 33 巷 8-1 號	潘一福	
			滿州鄉圖書館	滿州鄉滿州村中山路 152 號		
			永港國小	滿州鄉永靖村新庄路 25 號		
滿州鄉里德村	11	28	里德社區 活動中心	滿州鄉里德村山頂路 57 號隔壁	李昭良	
			滿州鄉公所	滿州鄉滿州村中山路 43 號		
			滿州國民中學	滿州鄉滿州村文化路 32 號		
滿州鄉長樂村	19	50	長樂村 長壽俱樂部	滿州鄉長樂村和平路 21 號	陳恆茂	
滿州鄉港口村	32	90	港口社區 活動中心	滿州鄉港口村港口路 42 號	楊秀蘭	
潮州鎮三共里	72	200	潮州國中	潮州鎮三共里文化路 66 號	陳蓮姿	
			潮昇國小	潮州鎮三共里北門路 25 號		
潮州鎮三星里	10	28	鎮立幼兒園	潮州鎮三星里三星路 39-2 號	簡新發	
潮州鎮五魁里	90	269	潮和國小	潮州鎮三和里華嚴街 1 號	鄞家齊	

表 2-1 屏東縣水災危險潛勢地區保全計畫表(續)

資料更新時間：106.03.30

水災危險潛勢地區 (鄉鎮市區-村里)	保全 戶數	保全 人數	避難處所	避難所地址	村里長(撤離 通報)	聯絡電話
潮州鎮永春里	266	741	光春國中	潮州鎮光春里光 春路 290 號	王天來	
潮州鎮光春里	59	183	光春國中	潮州鎮光春里光 春路 290 號	賴金地	
			光春國小	潮州鎮光春里志 成路 201 號		
潮州鎮光華里	176	509	光華國小	潮州鎮光華里南 進路 2 號	羅世宏	
潮州鎮富春里	280	790	光春國中	潮州鎮光春里光 春路 290 號	施妙瑛	
潮州鎮蓬萊里	29	86	潮和國小	潮州鎮三和里華 嚴街 1 號	蔡志煌	
潮州鎮興美里	257	788	潮南國小	潮州鎮興美里興 美路 24 號	謝羅月華	
潮州鎮樣子里	191	553	潮南國小	潮州鎮興美里興 美路 24 號	潘雄村	
鹽埔鄉洛陽村	239	731	彭厝國小	鹽埔鄉洛陽村七 份路 21 號	郭育麟	
鹽埔鄉彭厝村	310	1,043	彭厝國小	鹽埔鄉洛陽村七 份路 21 號	陳慶記	
鹽埔鄉新二村	852	2,822	新圍國小	鹽埔鄉新二村維 新路 67 號	鄭蔡金純	
鹽埔鄉新圍村	552	2,003	新圍國小	鹽埔鄉新二村維 新路 67 號	吳安朝	
恆春鎮山腳里	1,428	3,901	恆春鎮公所	恆春鎮城南里天 文路 1 號	韓學火	
			恆春國中 (體育館)	恆春鎮山腳 里恒南路 1 巷 60 號		
恆春鎮仁壽里	76	204	僑勇國小	恆春鎮城西里西 門路 146 號	黃金山	

表 2-1 屏東縣水災危險潛勢地區保全計畫表(續)

資料更新時間：106.03.30

水災危險潛勢地區 (鄉鎮市區-村里)	保全 戶數	保全 人數	避難處所	避難所地址	村里長(撤離 通報)	聯絡電話
恆春鎮四溝里	106	288	僑勇國小	恆春鎮城西里西門 路 146 號	尤武夫	
恆春鎮南灣里	187	524	恆春國中	恆春鎮城南里文化 路 79 號	葉啟俊	
恆春鎮網紗里	3	8	僑勇國小	恆春鎮城西里西門 路 146 號	姚光隆	
恆春鎮德和里	115	321	恆春國中	恆春鎮城南里文化 路 79 號	楊春香	
恆春鎮頭溝里	16	37	僑勇國小	恆春鎮城西里西門 路 146 號	楊新忠	
恆春鎮龍水里	61	163	恆春國中	恆春鎮城南里文化 路 79 號	張清彬	
高樹鄉新豐村	112	116	新豐國小	高樹鄉新豐村泰和 路 26 號	張享能	
高樹鄉舊寮村	98	98	舊寮國小	舊寮村長美路 42 號	梁廖英女	
高樹鄉司馬村	58	58	舊寮國小	舊寮村長美路 42 號	黃明山	
高樹鄉大埔村	55	55	高樹國小	高樹村華光路 32 號	張何金基	
高樹鄉菜寮村	78	78	高樹國小	高樹村華光路 32 號	陳隆正	
高樹鄉泰山村	181	189	泰山國小	高樹鄉泰山村產業 路 84 號	田吳綉花	
新埤鄉新埤村	873	2,241	新埤國小	新埤鄉新埤村新華 路 165 號	張宏昌	
新埤鄉箕湖村	3	10	新埤鄉立 幼兒園	新埤鄉箕湖村民眾 路 103 號	潘秀輝	

表 2-1 屏東縣水災危險潛勢地區保全計畫表(續)

資料更新時間：106.03.30

水災危險潛勢地區 (鄉鎮市區-村里)	保全 戶數	保全 人數	避難處所	避難所地址	村里長(撤離 通報)	聯絡電話
九如鄉九明村	14	47	九如圖書館 禮堂	九如鄉九如路 2段264號	陳復	
九如鄉大坵村	17	57	九如鄉公所	九如鄉九如路 2段416號	陳慶雄	
九如鄉玉水村	92	307	九如圖書館 禮堂	九如鄉九如路 2段264號	林慶國	
九如鄉玉泉村	119	397	九如鄉公所	九如鄉九如路 2段416號	李文章	
九如鄉東寧村	21	70	九如鄉公所	九如鄉九如路 2段416號	朱文財	
九如鄉後庄村	19	70	九如鄉公所	九如鄉九如路 2段416號	林芳輝	
九如鄉洽興村	45	167	九如鄉公所	九如鄉九如路 2段416號	洪勝哲	
萬丹鄉水仙村	34	121	四維國小	萬丹鄉四維村四 維東路567號	李文忠	
萬丹鄉水泉村	28	101	萬丹國小	萬丹鄉寶厝村萬 新路1497號	李協振	
萬丹鄉甘棠村	8	26	萬丹鄉立 圖書館	萬丹鄉和平西路 157號	許玉英	
萬丹鄉竹林村	52	192	萬丹鄉公所	萬丹鄉和平西路 155號	張新寶	
萬丹鄉社口村	23	86	社皮國小	萬丹鄉社皮路二 段550號	林進詳	
萬丹鄉後村村	336	1,173	興華國小	萬丹鄉大昌路495 號	黃昌茂	

表 2-1 屏東縣水災危險潛勢地區保全計畫表(續)

資料更新時間：106.03.30

水災危險潛勢地區 (鄉鎮市區-村里)	保全 戶數	保全 人數	避難處所	避難所地址	村里長(撤離 通報)	聯絡電話
萬丹鄉香社村	121	438	新庄國小	萬丹鄉新庄村新鐘 路 410 號	宋安定	
萬丹鄉崙頂村	32	1,053	萬丹老人文康 活動中心	萬丹鄉大昌路 495 號	張福僑	
萬丹鄉新庄村	29	101	新庄國小	萬丹鄉新庄村新鐘 路 410 號	蔡昭輝	
萬丹鄉新鐘村	12	45	新庄國小	萬丹鄉新庄村新鐘 路 410 號	陳文華	
萬丹鄉萬生村	30	99	萬丹國小	萬丹鄉寶厝村萬新 路 1497 號	李妙絹	
萬丹鄉興全村	372	1,369	萬丹國小	萬丹鄉寶厝村萬新 路 1497 號	黃水全	
萬丹鄉興安村	284	1,030	萬丹國中	萬丹鄉萬丹路 2 段 5 號	陳國成	
萬丹鄉灣內村	430	1,684	興華國小	萬丹鄉崙頂村崙頂 路 860 號	林旺鴻	
麟洛鄉田中村	12	40	麟洛國小	麟洛鄉麟趾村中華 路 86 號	陳光裕	
麟洛鄉田心村	30	93	麟洛國小	麟洛鄉麟趾村中華 路 86 號	曾榮光	
麟洛鄉田道村	75	218	麟洛國小	麟洛鄉麟趾村中華 路 86 號	馮景光	
麟洛鄉新田村	93	292	麟洛國中	麟洛鄉麟蹄村中山 路 2 號	徐玉全	

表 2-1 屏東縣水災危險潛勢地區保全計畫表(續)

資料更新時間：106.03.30

水災危險潛勢地區 (鄉鎮市區-村里)	保全 戶數	保全 人數	避難處所	避難所地址	村里長(撤離 通報)	聯絡電話
麟洛鄉麟趾村	93	268	麟洛國小	麟洛鄉麟趾村中 華路 86 號	黃勝雄	
			麟洛鄉圖書館 麟洛鄉公所	麟洛鄉麟蹄村中 山路 158 號		
麟洛鄉麟頂村	5	16	麟洛國中	麟洛鄉麟蹄村中 山路 2 號	邱健敏	
			麟洛鄉圖書館 麟洛鄉公所	麟洛鄉麟蹄村中 山路 158 號		
麟洛鄉麟蹄村	211	598	麟洛國中	麟洛鄉麟蹄村中 山路 2 號	林幹國	
			麟洛鄉圖書館 麟洛鄉公所	麟洛鄉麟蹄村中 山路 158 號		
崁頂鄉力社村	302	1299	力社國小	崁頂鄉力社村力 社路 36 號	陳丁富	
崁頂鄉北勢村	321	1229	崁頂國小	崁頂鄉崁頂村中 正路 119 號	黃順發	
崁頂鄉洲子村	244	934	力社國小	崁頂鄉力社村力 社路 36 號	郭輝政	
崁頂鄉崁頂村	660	2676	崁頂國小	崁頂鄉崁頂村中 正路 119 號	蘇明智	
崁頂鄉圍內村	245	1000	力社國小	崁頂鄉力社村力 社路 36 號	劉松美	
崁頂鄉港東村	488	1860	老人文康中心	崁頂鄉崁頂村興 農路 29-12 號	徐秀如	
崁頂鄉越溪村	247	956	崁頂國小	崁頂鄉中正路 119 號	蘇國城	
崁頂鄉園寮村	576	2153	南榮國中	崁頂鄉園寮村田 寮路 1-15 號	王國鑑	

表 2-1 屏東縣水災危險潛勢地區保全計畫表(續)

資料更新時間：106.03.30

水災危險潛勢地區 (鄉鎮市區-村里)	保全 戶數	保全 人數	避難處所	避難所地址	村里長(撤離 通報)	聯絡電話
新園鄉中洲村	58	58	烏龍國小	新園鄉南龍村南興 路 217 號	林其芳	
新園鄉內庄村	24	24	仙吉國小	新園鄉仙吉村仙吉 路 91 號	陳宏明	
			新園鄉公所	新園鄉仙吉村仙吉 路 148 號		
新園鄉仙吉村	51	54	仙吉國小	新園鄉仙吉村仙吉 路 91 號	林良達	
新園鄉共和村	24	24	鹽洲國小	新園鄉鹽埔村鹽洲 路 379 號	黃丹鶯	
新園鄉南龍村	32	32	烏龍國小	新園鄉南龍村南興 路 217 號	郭坤朗	
新園鄉烏龍村	14	15	烏龍國小	新園鄉南龍村南興 路 217 號	陽全順	
新園鄉港西村	19	19	港西國小	新園鄉港西村中和 路 101 號	余開山	
新園鄉港墘村	22	22	仙吉國小	新園鄉仙吉村仙吉 路 91 號	李燈標	
			新園鄉公所	新園鄉仙吉村仙吉 路 148 號		
新園鄉興龍村	21	21	烏龍國小	新園鄉南龍村南興 路 217 號	郭德興	
新園鄉鹽埔村	41	40	鹽洲國小	新園鄉鹽埔村鹽洲 路 379 號	何有量	
長治鄉長興村	419	1,199	長興國小	長治鄉新潭村潭頭 路 50 號	邱武康	
長治鄉香楊村	1,030	2,773	長興國小	長治鄉新潭村潭頭 路 50 號	朱國清	
長治鄉德成村	119	352	長治國中	長治鄉德成村中興 路 578 號	曾東山	
長治鄉德協村	193	617	長治國中	長治鄉德成村中興 路 578 號	馮秀順	
長治鄉德榮村	292	1,000	德協國小	長治鄉德成村中興 路 551 號	廖德進	
長治鄉潭頭村	41	130	長興國小	長治鄉新潭村潭頭 路 50 號	陳兆剛	

表 2-1 屏東縣水災危險潛勢地區保全計畫表(續)

資料更新時間：106.03.30

水災危險潛勢地區 (鄉鎮市區-村里)	保全 戶數	保全 人數	避難處所	避難所地址	村里長(撤離 通報)	聯絡電話
林邊鄉竹林村	5	6	竹林國小	屏東縣林邊鄉竹林村中興路 122 號	蘇福仁	
林邊鄉鎮安村	405	2	竹林國小	屏東縣林邊鄉竹林村中興路 122 號	張貴美	
林邊鄉田厝村	272	7	崎峰活動中心	林邊鄉成功路 600 號	許文正	
林邊鄉崎峰村	2	6	崎峰活動中心	林邊鄉成功路 600 號	甘國興	
林邊鄉水利村	2	7	崎峰活動中心	林邊鄉成功路 600 號	張志陽	
林邊鄉仁和村	72	38	仁和國小	林邊鄉中山路 417 號	盧麗美	
林邊鄉永樂村	289	30	仁和國小	林邊鄉中山路 417 號	蔡玉心	
林邊鄉中林村	55	8	仁和國小	林邊鄉中山路 417 號	陳隆雄	
林邊鄉光林村	296	37	仁和國小	林邊鄉中山路 417 號	劉益昌	
林邊鄉林邊村	441	4	仁和國小	林邊鄉中山路 417 號	姚源明	
東港鎮八德里	271	787	東隆國小	東港鎮共和里共和街 45 號	劉朝木	
東港鎮下廊里	426	1,515	大潭國小	東港鎮大潭里大潭路 93 號	蘇順利	
東港鎮大潭里	85	192	大潭國小	東港鎮大潭里大潭路 93 號	蘇榮富	
東港鎮大鵬里	341	925	大潭國小	東港鎮大潭里大潭路 93 號	王鵬生	
東港鎮中興里	42	118	東隆國小	東港鎮共和里共和街 45 號	林義國	
東港鎮共和里	141	388	東隆國小	東港鎮共和里共和街 45 號	林國勝	
東港鎮東和里	210	640	東港國小	東港鎮興東里中正路一段 10 號	蔡德山	
			東光國小	東港鎮興東里長春二路 15 號		
東港鎮東隆里	358	1,104	東隆宮 香客大樓	東隆街 21-1 號	許正弘	

表 2-1 屏東縣水災危險潛勢地區保全計畫表(續)

資料更新時間：106.03.30

水災危險潛勢地區 (鄉鎮市區-村里)	保全 戶數	保全 人數	避難處所	避難所地址	村里長(撤離 通報)	聯絡電話
東港鎮盛漁里	186	511	東隆宮 香客大樓	東隆街 21-1 號	林金成	
東港鎮船頭里	2,350	6,537	以栗國小	東港鎮船頭里船頭 路 25 號	葉而項	
東港鎮頂中里	186	511	東隆宮 香客大樓	東隆街 21-1 號	蔡新福	
東港鎮頂新里	86	249	東隆壇	延平路 49 號	劉許金厘	
東港鎮朝安里	259	746	東港國小	東港鎮興東里中正 路一段 10 號	陳裕進	
			東光國小	東港鎮興東里長春 二路 15 號		
東港鎮新勝里	902	2,517	東隆宮 香客大樓	東隆街 21-1 號	楊瑞吉	
東港鎮興台里	229	624	東港國小	東港鎮興東里中正 路一段 10 號	黃奇男	
			東光國小	東港鎮興東里長春 二路 15 號		
東港鎮興和里	14	46	東興國小	東港鎮興東里興東 路 43-1 號	顏東興	
東港鎮興東里	3,585	10,515	東興國小	東港鎮興東里中正 路一段 10 號	陳銘修	
			東光國小	東港鎮興東里長春 二路 15 號		
東港鎮興農里	561	1,555	東興國小	東港鎮興東里興東 路 43-1 號	陳金滿	
東港鎮興漁里	248	840	東隆宮 香客大樓	東隆街 21-1 號	孔清雄	
東港鎮豐漁里	197	550	東隆宮 香客大樓	東隆街 21-1 號	郭天福	
東港鎮鎮海里	1,060	3,228	東隆宮 香客大樓	東隆街 21-1 號	許文標	
枋寮鄉大庄村	144	451	東海國小	枋寮鄉東海村東海 路 486 號	蘇清波	
枋寮鄉隆山村	21	66	老人文康 活動中心	枋寮鄉保生村海邊 路 6 號	葉順治	
			僑德國小	枋寮鄉隆山村僑德 路 186 號		
枋寮鄉新龍村	196	510	枋寮高中	枋寮鄉新龍村義民 路 3 號	張知高	

表 2-1 屏東縣水災危險潛勢地區保全計畫表(續)

資料更新時間：106.03.30

水災危險潛勢地區 (鄉鎮市區-村里)	保全 戶數	保全 人數	避難處所	避難所地址	村里長(撤離 通報)	聯絡電話
佳冬鄉六根村	8	22	佳冬高農	佳冬鄉賴家村佳農 街 17 號	張錦福	
佳冬鄉羌園村	287	850	佳冬農校	佳冬鄉賴家村佳農 街 17 號	陳品昌	
佳冬鄉燄溫村	160	442	佳冬農校	佳冬鄉賴家村佳農 街 17 號	周萬成	
佳冬鄉賴家村	33	91	佳冬農校	佳冬鄉賴家村佳農 街 17 號	賴仲達	
里港鄉三部村	619	2221	三和國小	里港鄉土庫村土庫 路 111-3 號	龔清發	
里港鄉土庫村	752	2617	土庫活動中心	里港鄉土庫村土庫 路 97-12 號	陳武盛	
里港鄉中和村	338	1141	三和國小	里港鄉土庫村土庫 路 111-3 號	蔡林鳳英	
里港鄉茄荖村	631	1913	載興國小	里港鄉載興村載興 路 1-3 號	蘇清郎	
里港鄉載興村	829	2904	載興國小	里港鄉載興村載興 路 1-3 號	陳冠榮	
車城鄉田中村	27	72	車城國小	車城鄉福興村中山 路 66 號	林景茂	
			福安宮 香客大樓	車城鄉福安村福安 路 5 之 1 號		
車城鄉保力村	44	107	車城國小 保力分校	車城鄉保力村保力 路 30 號	曾秀雄	
車城鄉埔墘村	2	6	車城國小 射寮分校	車城鄉埔墘村埔墘 路 38 號	林清泉	

表 2-1 屏東縣水災危險潛勢地區保全計畫表(續)

資料更新時間：106.03.30

水災危險潛勢地區 (鄉鎮市區-村里)	保全 戶數	保全 人數	避難處所	避難所地址	村里長(撤離 通報)	聯絡電話
車城鄉射寮村	73	207	車城國小 射寮分校	車城鄉埔墘村埔 墘路 38 號	林福隆	
車城鄉海口村	74	192	車城國小	車城鄉福興村中 山路 66 號	王林春葉	
			福安宮 香客大樓	車城鄉福安村福 安路 5 之 1 號		
車城鄉新街村	52	145	車城國小 射寮分校	車城鄉埔墘村埔 墘路 38 號	李永順	
車城鄉溫泉村	48	121	車城國小 溫泉分校	車城鄉溫泉村文 化路 23 號	林明潮	
車城鄉福安村	212	530	車城國小	車城鄉福興村中 山路 66 號	廖英城	
			車城國中	車城鄉福興村新 興路 42 號		
			福安宮 香客大樓	車城鄉福安村福 安路 5 之 1 號		
車城鄉福興村	634	1,669	車城國小	車城鄉福興村中 山路 66 號	陳明章	
			車城國中	車城鄉福興村新 興路 42 號		
			福安宮 香客大樓	車城鄉福安村福 安路 5 之 1 號		
竹田鄉二崙村	27	86	1.竹田鄉公所 2.竹田國小	竹田鄉竹田村公 正路 35 號	李毅仁	
竹田鄉大湖村	16	52	1.大明國小 2.竹田國小	竹田鄉泗洲村洲 中路 40 號	宋金治	
竹田鄉六巷村	29	100	竹田鄉公所	竹田鄉竹田村中 正路 123 號	許再德	
竹田鄉竹田村	60	169	1.竹田鄉公所 2.竹田國小	竹田鄉竹田村公 正路 35 號	王慶明	
竹田鄉西勢村	77	242	1.竹田鄉立幼 兒園 2.竹田國中	竹田鄉美崙村龍 崗路 130 號	曾順雄	
竹田鄉泗洲村	133	401	1.大明國小 2.竹田國小	竹田鄉泗洲村洲 中路 40 號	潘文進	

表 2-1 屏東縣水災危險潛勢地區保全計畫表(續)

資料更新時間：106.03.30

水災危險潛勢地區 (鄉鎮市區-村里)	保全 戶數	保全 人數	避難處所	避難所地址	村里長(撤離 通報)	聯絡電話
竹田鄉南勢村	153	463	1.竹田鄉立幼 兒園 2.竹田國中	竹田鄉竹田村中 正路 123 號	謝安香	
竹田鄉美崙村	12	39	1.竹田鄉公所 2.竹田鄉立幼 兒園	竹田鄉竹田村公 正路 35 號 竹田鄉美崙村龍 崗路 130 號	邱增輝	
竹田鄉福田村	169	551	1.大明國小 2.竹田國小	竹田鄉美崙村龍 崗路 130 號	陳依雯	
竹田鄉鳳明村	111	394	1.大明國小 2.竹田國小	竹田鄉泗洲村洲 中路 40 號	陳順興	
內埔鄉中林村	300	921	泰安國小	內埔鄉老埤村壽 比路 116 號	來慶明	
內埔鄉內田村	544	1,504	內埔國中	內埔鄉內埔村文 化路 262 號	陳玉文	
內埔鄉內埔村	312	841	文康中心	內埔鄉內埔村文 化路 183 號	吳振邦	
			內埔國小	內埔鄉內埔村廣 濟路 2 號		
內埔鄉竹園村	76	244	內埔國中	內埔鄉內埔村文 化路 262 號	林錦富	
內埔鄉老埤村	50	152	泰安國小	內埔鄉老埤村壽 比路 116 號	郭廷俊	
內埔鄉和興村	58	175	內埔鄉 文康中心	內埔鄉內埔村文 化路 183 號	林清雲	
內埔鄉東寧村	282	838	東寧國小	內埔鄉內田村自 強路 85 號	黃煥松	
內埔鄉美和村	291	838	僑智國小	內埔鄉美和村學 人路 55 號	利文堂	
內埔鄉龍泉村	426	1,342	崇文國小	內埔鄉龍泉村原 勝路 6 號	田俊明	

表 2-1 屏東縣水災危險潛勢地區保全計畫表(續)

資料更新時間：106.03.30

水災危險潛勢地區 (鄉鎮市區-村里)	保全 戶數	保全 人數	避難處所	避難所地址	村里長(撤離 通報)	聯絡電話
內埔鄉龍潭村	43	127	崇文國中	內埔鄉龍潭村昭勝 路 438 號	謝秋鈿	
內埔鄉豐田村	243	745	內埔國中	內埔鄉內埔村文化 路 262 號	黃賢雄	
南州鄉七塊村	223	712	溪北國小	南州鄉溪北村仁里 路 102 號	陳永南	
南州鄉仁里村	148	374	溪北國小	南州鄉溪北村仁里 路 102 號	謝文田	
南州鄉同安村	148	436	溪北社區 活動中心	屏東縣南州鄉溪北 村仁里路 93 號	林德安	
南州鄉溪南村	385	1077	溪北國小	屏東縣南州鄉溪北 村仁里路 102 號	周劉寶貴	
南州鄉溪洲村	380	1126	溪北國小	屏東縣南州鄉溪北 村仁里路 102 號	蕭耀武	
南州鄉萬華村	241	791	溪北國小	屏東縣南州鄉溪北 村仁里路 102 號	傅永遠	

備註：

1. 此文件資料僅供防救災應用，並注意個人資料保護。
2. 保全戶數及保全人數係依據 2017 年 2 月各村里人口統計資料，並擷取淹水保全範圍內之門牌號碼進行分析所獲得。
3. 避難處所資料係依據 2017 年 2 月 7 日屏東縣社會處公告之避難處所表件。相關連結：<http://www.pthg.gov.tw/planjdp/cp.aspx?n=45CFDAA3892507DA>

第三章 水災危險潛勢地區應變暨疏散撤離措施

一、災情通報流程

依內政部「執行災情查報通報複式佈建措施」、經濟部「經濟部淹水災害通報作業要點(附錄四)」，及屏東縣政府水災擴大三級應變開設作業要點(附錄五)，擬訂災情通報流程(圖 3-1)，以進行災情蒐集、通報、查證與追蹤災情處置(附錄六、七、八)。另於汛期前完成災情巡察、通報、查證人員及防汛搶險隊編組(附錄九)。

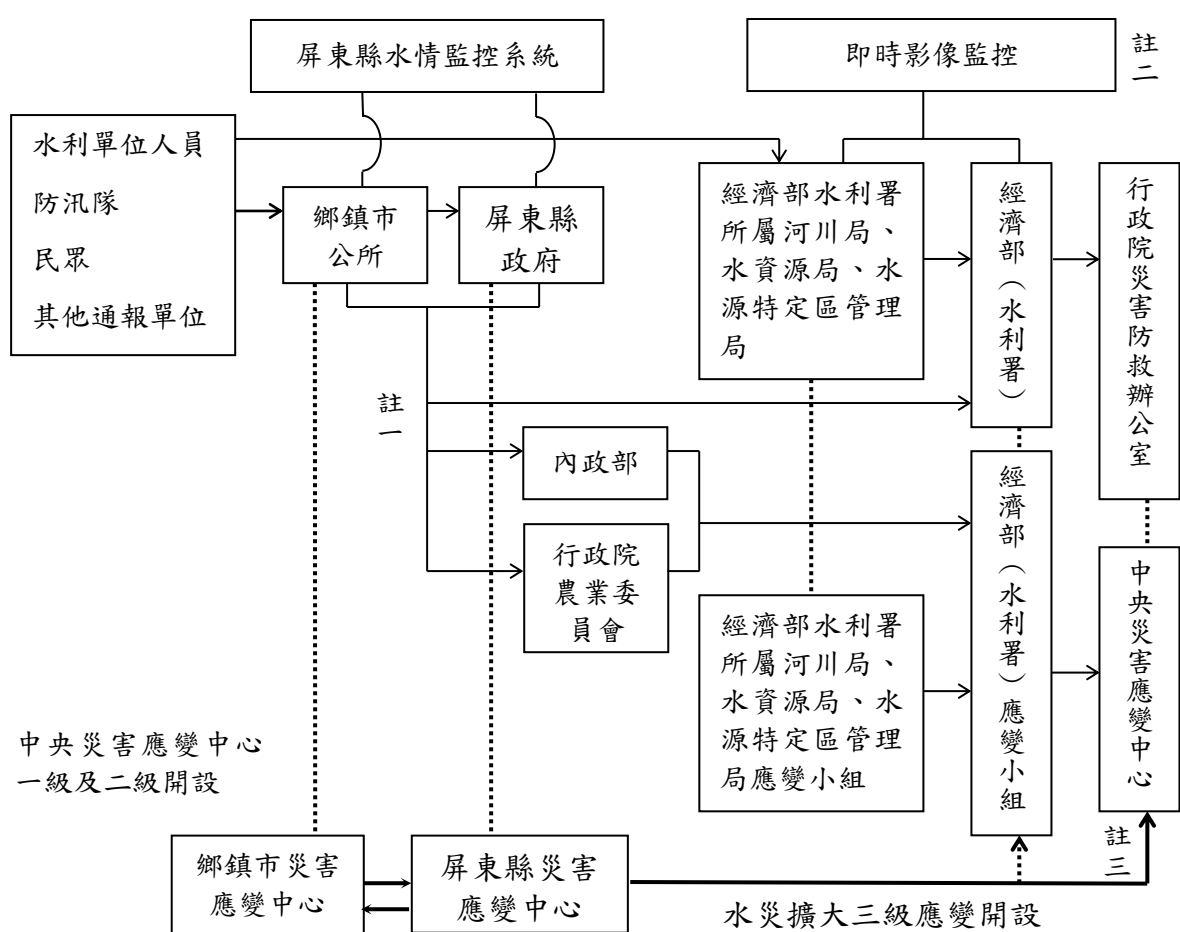

註一：屬市區排水(含下水道)淹水災害者，通報內政部；屬農田灌溉排水及野溪淹水災害者，通報行政院農業委員會；屬河川、區域排水淹水災害者，通報經濟部；前述災情應同時副知經濟部。

註二：縣市政府(災害應變中心)知悉災情，應立即指派或通知權責機關指派災情查證人員查證。查證人員或防汛隊隊員查證結果，應立即通報指派機關。經查災情有誤時，權責機關應予澄清。

註三：縣市政府(災害應變中心)應持續追蹤災情處置情形，通報行政院災害防救委員會或陳報中央災害應變中心。俟災情排除或不影響交通與重要生活機能後，解除列管。

圖 3-1 屏東縣災情通報流程圖

二、防汛器材運用流程

(一) 掌握防汛器材資訊

掌握轄區本縣各局處及鄉（鎮、市）公所、水利署第七河川局及相關單位之防汛器材資源，製作屏東縣防汛器材資源表，如附錄十所示，俾利有效調度或申請支援；並依防汛器材運用流程圖(圖 3-2)，或視水情現況辦理防汛器材整備及防汛搶險事宜。

(二) 防汛器材運用流程：



圖 3-2 防汛器材運用流程圖

三、移動式抽水機運用流程

(一) 移動式抽水機預佈及調度

依「屏東縣水災危險潛勢地區保全計畫表」所列水災危險潛勢地區，將屏東縣與鄉（鎮、市）公所實際控管運用之大、中、小型移動式抽水機進行預佈(表 3-1)及依實際水情進行彈性調度。

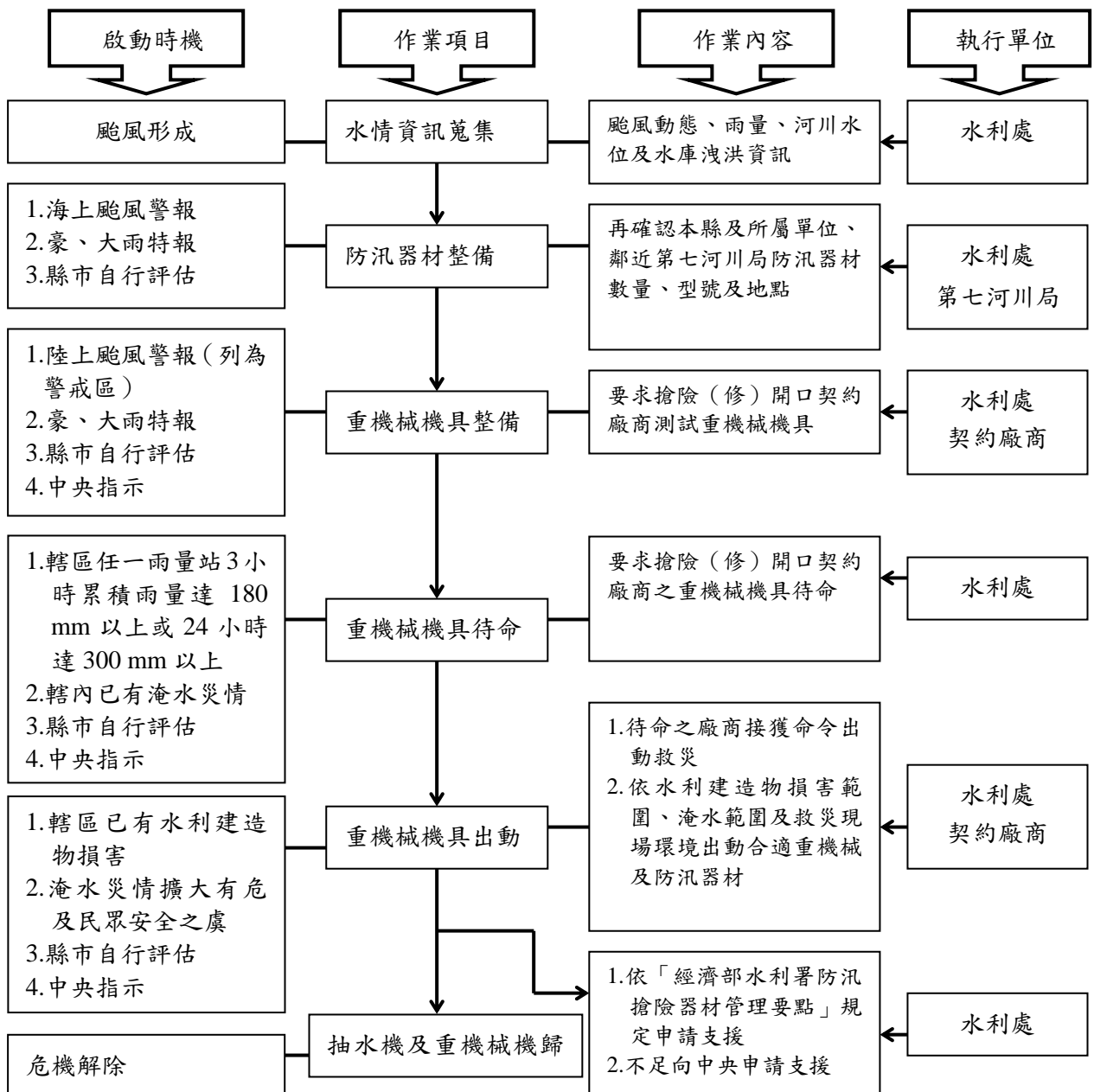
掌握臨近第七河川局實際控管運用之大型移動式抽水機資訊，以製作河川局移動式抽水機聯絡表(附錄十一)，有支援需求時並依移動式抽水機運用流程申請支援(附錄十二)，本縣抽水機分布位置如附錄十三所示。

表 3-1 大型移動式抽水機預佈表

資料更新時間：106.03.30

保全區域	抽水機編號	使用單位	保管人			放置地點(含村、里)
			姓名	電話(公)	電話(行動)	
新園鄉中洲村、五房村、內庄村、仙吉村、瓦瑤村、田洋村、共和村、南龍村、烏龍村、港西村、港墘村、興龍村、鹽埔村	七河-22	新園鄉公所	張簡榮成	08-8681385 轉 24		港西村
	七河-23					
	七河-24					
	七河-25					
	七河-26					
	屏東縣-31					
東港鎮下廊里、大潭里、大鵬里、興和里、興東里	七河-46	東港鎮公所	林中立	08-8327084		垃圾掩埋場
	七河-48					光復路抽水站
	七河-50					垃圾掩埋場
	屏東縣-32					光復抽水站
	屏東縣-33					光復抽水站
東港鎮八德里、東隆里、盛漁里、興漁里、豐漁里	七河-45	東港鎮公所	林中立	08-8327084		垃圾掩埋場
	七河-49					
崁頂鄉力社村、北勢村、洲子村、崁頂村、圍內村、港東村、越溪村、圍寮村	七河-54	崁頂鄉公所	簡耀鴻	08-8631144		越溪村清潔隊
	七河-55					
	七河-56					
	七河-57					
	七河-58					
	七河-59					

表 3-1 大型移動式抽水機預佈表(續)

資料更新時間：106.03.30

保全地區	抽水機編號	管理單位	保管人			放置地點(含村、里)
			姓名	電話(公)	電話(行動)	
林邊鄉鎮安村、田厝村、仁和村	七河-30	林邊鄉公所	陳信雄	08-8757746		林邊抽水站
	七河-31					涵仔口橋
	屏東縣-06					林邊抽水站
	屏東縣-07					
	屏東縣-08					
	屏東縣-09					
	屏東縣-12		謝峻銘	08-8750056		A 幹線抽水站
	屏東縣-16		陳信雄	08-8757746		林邊抽水站
	屏東縣-17					涵仔口橋
	屏東縣-18					林邊抽水站
	屏東縣-19					
	屏東縣-20					
	林邊-03		李永進	08-8750138		放索溝抽水站
	林邊-04					
	林邊-05		陳信雄	08-8757746		林邊抽水站
林邊-06						
林邊鄉林邊村、光林村	林邊-01	林邊鄉公所	謝峻銘	08-8750056		A 幹線抽水站
	林邊-02					

表 3-1 大型移動式抽水機預佈表(續)

資料更新時間：106.03.30

保全地區	抽水機編號	管理單位	專責保管人員			放置地點(含村、里)
			姓名	電話(公)	電話(行動)	
林邊鄉竹林村、永樂村、林邊村	七河-32	林邊鄉公所	許國益	08-8751474		崎峰抽水站
	屏東縣-01		戴良安	08-8750056	親林公園	
	屏東縣-13					
	屏東縣-14					
	屏東縣-34					
	屏東縣-35		謝峻銘	08-8750056		A 幹線抽水站
	屏東縣-36		戴良安	08-8750056		親林公園
	屏東縣-37		陳信雄	08-8757746		林邊抽水站
林邊-07						
林邊鄉水利村	屏東縣-02	林邊鄉公所	李永進	08-8750138		放索溝抽水站
	屏東縣-15		李新玉	08-8750138	水利社區簡易抽水站	
	七河-29					
	七河-60					
佳冬鄉羌園村	七河-39	佳冬鄉公所	張明和	08-8662714		羌園抽水站
	七河-33		張塏正	08-8662714		羌園小公園
	七河-34		林琨騰	08-8662714		大武丁堤防
	七河-35		張塏正	08-8662714		羌園小公園
	七河-36		張明和	08-8662714		羌園抽水站
	七河-37					

表 3-1 大型移動式抽水機預佈表(續)

資料更新時間：106.03.30

保全地區	抽水機編號	管理單位	專責保管人員			放置地點(含村、里)
			姓名	電話(公)	電話(行動)	
佳冬鄉羌園村	屏東縣-04	佳冬鄉公所	吳勝雄	08-8662714		羌園抽水站旁堤防
	屏東縣-11			08-8662714		
	七河-64		林琨騰	08-8662714		大武丁站旁
	屏東縣-03		劉朝因	08-8662714		塭仔抽水站旁
	屏東縣-05		吳勝雄	08-8662714		羌園抽水站
	屏東縣-42		張明和	08-8662714		
	屏東縣-43					
	屏東縣-44					
	屏東縣-45					
佳冬鄉六根村	七河-38	佳冬鄉公所	吳勝雄	08-8662714		台 17 線
	七河-63					
佳冬鄉燄塭村、塭豐村	七河-40	佳冬鄉公所	劉朝因	08-8662714		塭仔抽水站旁
	七河-41					
	七河-42					
	七河-44					
佳冬鄉燄塭村、羌園村	屏東縣-21	佳冬鄉公所	辛石牆	08-8662714		塭仔抽水站調節池
	屏東縣-22					
	屏東縣-23					
	屏東縣-24					
	屏東縣-25					
	屏東縣-26					

表 3-1 大型移動式抽水機預佈表(續)

資料更新時間：106.03.30

保全地區	編號	管理單位	專責保管人員			放置地點(含村、里)
			姓名	電話(公)	電話(行動)	
佳冬鄉燄塹村、羌園	屏東縣-27	佳冬鄉公所	辛石牆	08-8662714		塹仔抽水站調節池
	屏東縣-28					
	屏東縣-29					
	屏東縣-30					
佳冬鄉焰塹村	佳冬鄉-01	佳冬鄉公所	李順龍	08-8662714		羌園抽水站
佳冬鄉賴家村	七河-40	佳冬鄉公所	楊龍耀	08-8662714 轉 35		頂寮水門
枋寮鄉大庄村	七河-28	枋寮鄉公所	王翊強	08-8782012 轉 49		大庄村
	屏東縣-10					
	屏東縣-38					枋寮鄉公所停車場
枋寮鄉新龍村	屏東縣-39	枋寮鄉公所	王翊強	08-8782012 轉 49		枋寮鄉公所停車場
	七河-27					新龍村
恆春鎮山腳里、仁壽里、四溝里、南灣里、網紗里、德和里、頭溝里、龍水里	屏東縣-40	恆春鎮公所	詹明道	08-8899792		山腳里
	屏東縣-41					

備註：此資料僅供防救災應用，並注意個人資料保護

(二) 移動式抽水機運用作業流程

為俾於災時有效執行抽排除淹(積)水，擬定移動式抽水機運用流程(如圖 3-3)及參閱經濟部移動式抽水機運用及維護管理作業要點(如附錄十五)，以做為啟動與應變時之準則與依據。



圖 3-3 移動式抽水機運用流程圖

(三) 移動式抽水機能量檢討

屏東縣評估目前自有及水利署調用至縣市大型移動抽水機，經檢討尚可因應近年屏東縣淹水災區救災排水之所需，並具防災應變機動及擬定完整維護保養計畫。惟因全球氣候日益多變，本府仍將持續爭取水利署相關補助計畫，將部份設備汰舊換新，以因應未來極端天氣考驗。

四、疏散撤離作業流程

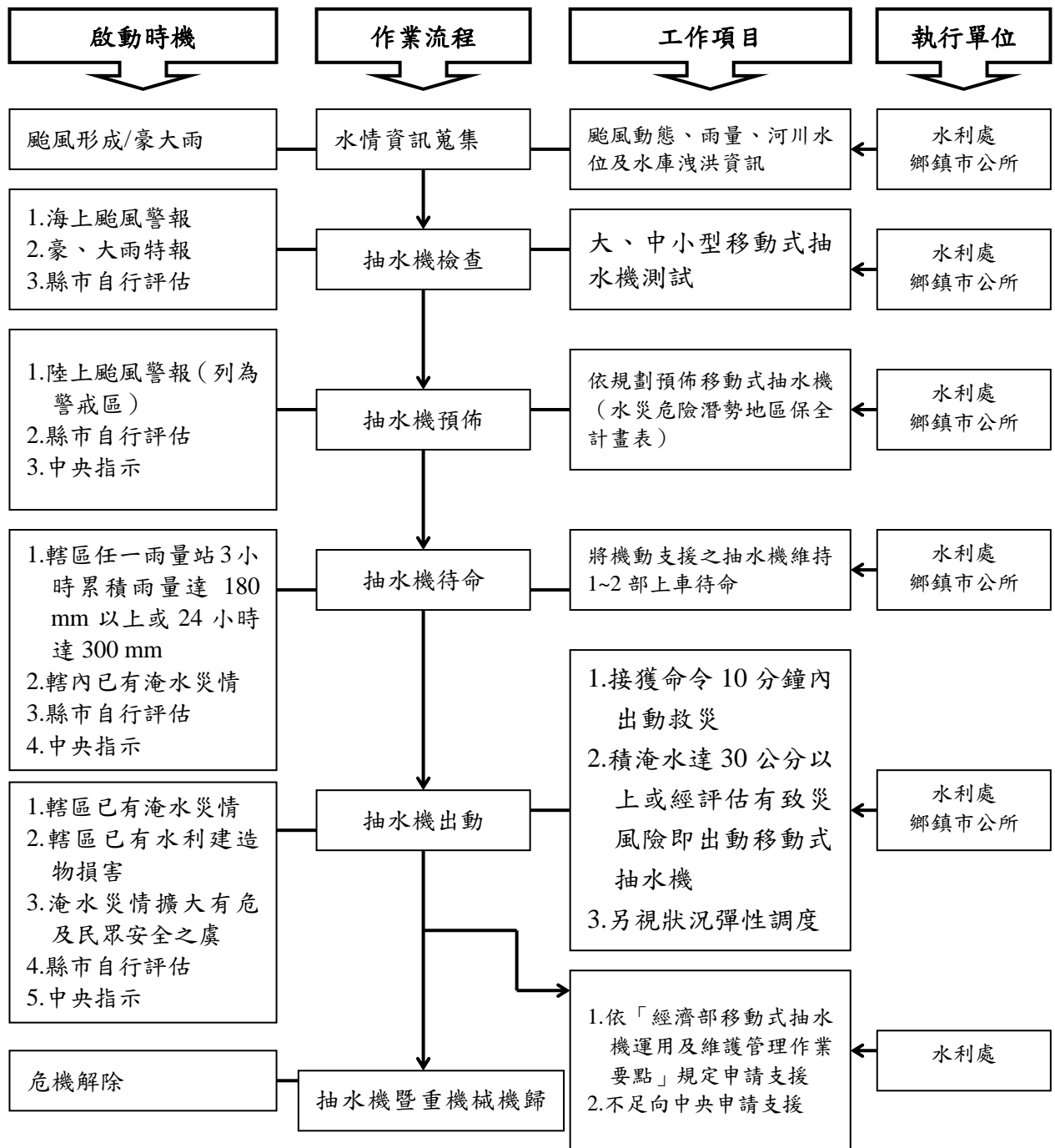
(一) 疏散撤離作業流程

依水災危險潛勢地區保全計畫表之水災危險潛勢地區、保全戶(人)數及疏散避難場所條件，繪製全縣各鄉(鎮、市)水災危險潛勢地區疏散避難圖(附錄十六)，並依經濟部函頒之「水災危險潛勢地區疏散撤離標準作業程序」擬訂疏散撤離作業流程(圖 3-4)及資訊傳遞流程(圖 3-5)所示，並參閱各級政府災時對疏散撤離之作業分工事項表(附錄十七)，俾於水災時有效執行疏散撤離危險地區民眾，減少傷亡，制定屏東縣水災危險潛勢地區疏散撤離運作機制詳如附錄十八所示。



圖 3-4 疏散撤離作業流程圖

(二) 疏散撤離權責分工

本縣災害應變中心下達疏散撤離指示後，由警察局、消防局、衛生局、民政處、社會處、水利處及工務處等相關局處依權責分工，如附錄二十所示，協助鄉（鎮、市）災害應變中心辦理疏散撤離相關工作，疏散撤離作業必要時得申請國軍支援，以儘速完成水災危險地區內民眾之撤離與安置工作。

五、落實全民自主防災行動，持續推動水患自主防災社區

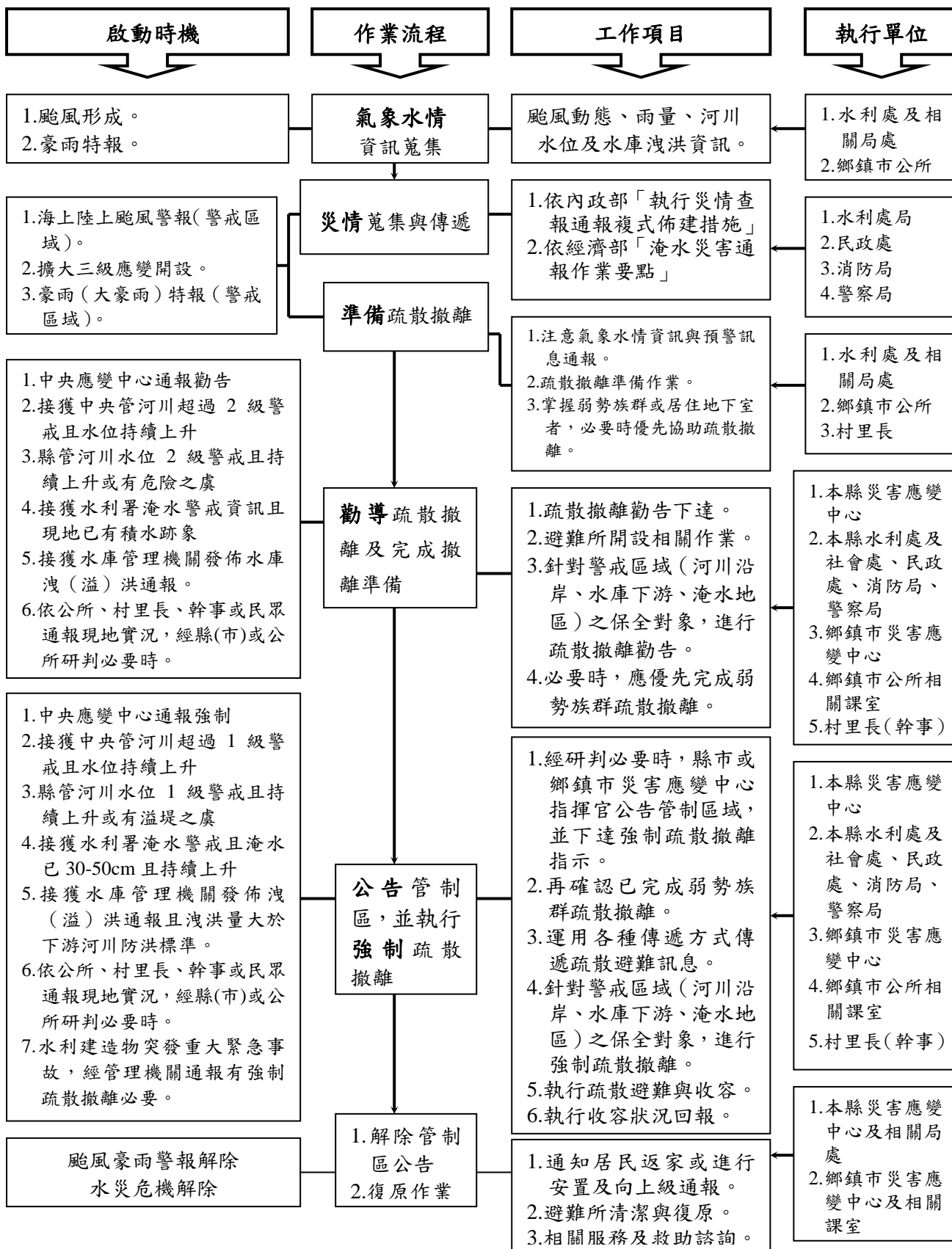
本府為落實全民自主防災行動，持續編列經費辦理既有水患自主防災社區防災教育訓練及演練，協助社區持續維運並於汛期期間發揮自主防災功能，進而達到「先自助後公助」之目標，自 2010 年至 2015 年已建置 28 處防災社區，辦理區域遍及林邊鄉、內埔鄉、竹田鄉、潮州鎮、九如鄉、萬丹鄉、崁頂鄉、萬巒鄉、佳冬鄉、枋寮鄉、恆春鎮及車城鄉等鄉鎮，其分布位置如附錄二十一所示。

六、健全水情及災情資訊網絡

本府建置水情災情監測與監控設施，強化水災應變功能及健全洪水與淹水預警系統(雨量站、水位站及 CCTV 站)功能，掌握水情災情最新資訊，並提供縣內防救災單位、社區及民眾作為防救災之用，其分布位置如附錄二十二至附錄二十五所示。

第四章 附則

一、教育宣導

本府及鄉（鎮、市）公所適時印製相關宣導資料及圖說，利用各種機會藉由防災教育宣導，教導民眾認識災害、建立正確風險及防災觀念，以提升全民防災意識及緊急應變能力。

二、疏散避難圖看板及疏散路線指示牌製作

本府及鄉（鎮、市）推動將水災疏散避難圖製作成大型看板(圖 4-1，附錄十六)設置於村里內明顯處，另於村落人口聚集處或重要保護標的等沿疏散撤離路線設置指示牌(如圖 4-2)，以達平時宣導、災時引導功能。

三、演練與計畫更新備查

本府及鄉（鎮、市）公所針對本計畫平時加以演練(每年汛期前至少 1 次)，並於災時落實執行。

本府每年定期或不定期(重大水災後)更新水災危險潛勢地區保全計畫內容，以維持資料之正確性及有效性，並於每年汛期前提報經濟部備查。

四、督導鄉（鎮、市）公所擬訂計畫或更新及提報備查

本府每年督導鄉（鎮、市）公所擬訂或更新該轄「水災危險潛勢地區保全計畫」，計畫內容以簡明及實用為原則，並應隨時維持計畫資料之正確性及有效性，同時於每年汛期前提報本府備查，俾使鄉（鎮、市）公所落實水災疏散撤離之命令下達及通報應撤離之村里民眾等相關作業。鄉（鎮、市）「水災危險潛勢地區保全計畫」參考範本格式，如附錄二十六所示。

屏東縣林邊鄉竹林村水災防災地圖

●災害通報單位	
單位所	電話
災害應變中心	08-7782122
林邊分駐所	08-8752018
林邊消防分隊	08-8752119

●村長連絡電話		
稱謂	姓名	電話/行動電話
村長	蘇福仁	08-8752204 0920186379

●村辦公室聯絡資訊	
電話	地址
08-8750302	竹林村中興路1巷13-3號

●警消醫療聯絡電話	
單位所	電話
林邊分駐所	08-8752018
林邊消防分隊	08-8752119

●避難收容所聯絡電話	
避難收容所	地址
竹林國小	林邊鄉竹林村中興路122號

聯絡人	電話
鍾敬翠	08-8752884

106年03月22日

圖 4-1 水災疏散避難圖相關資訊配置圖

避難收容處所

Evacuation Shelter

慈德五村活動中心

Tzu-Te Wu Village Activity Center

林邊鄉公所 105 年 6 月製作

圖 4-2 指示牌製作樣式

附錄

附錄一 屏東縣淹水潛勢圖

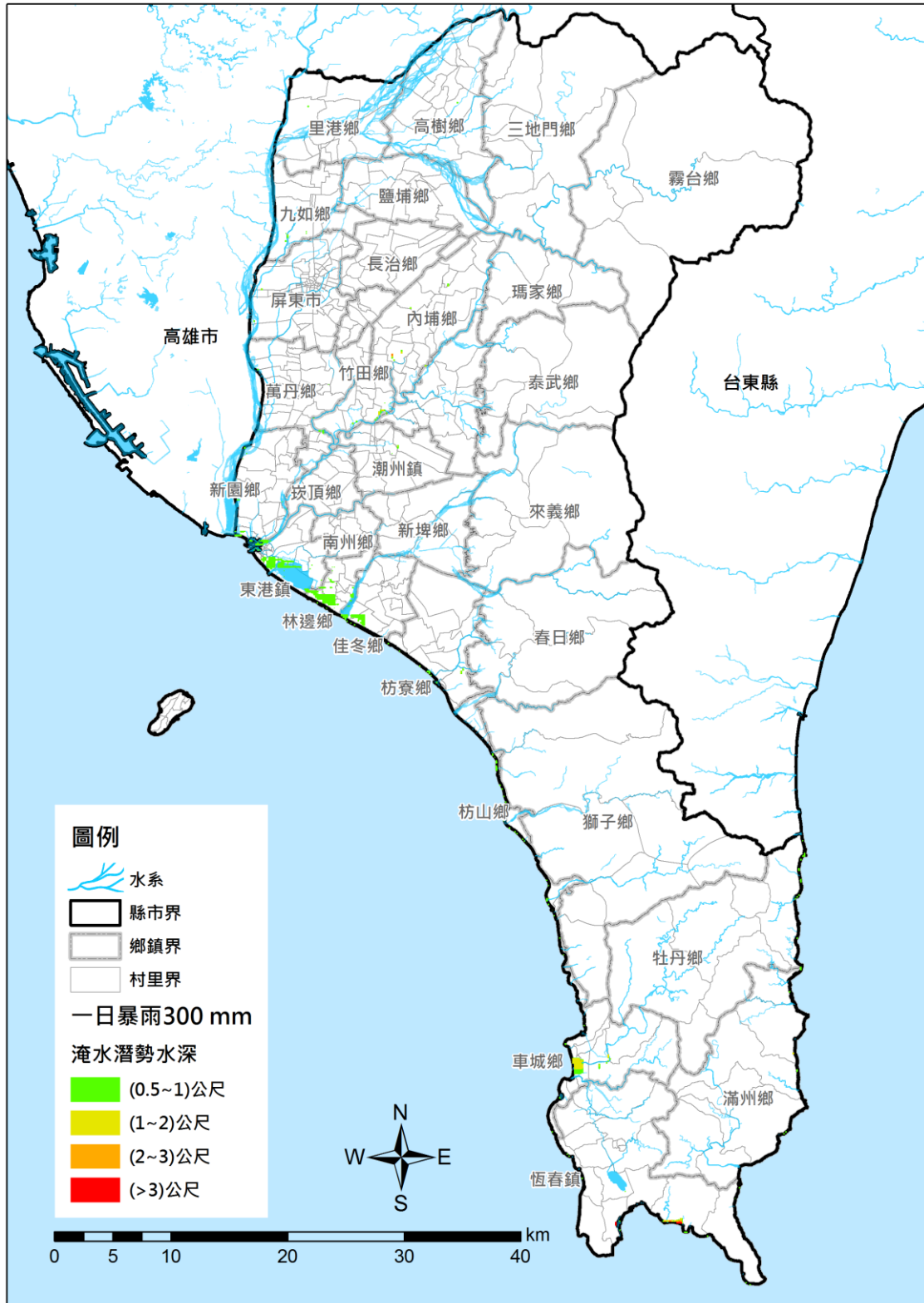

附圖 1-1 屏東縣一日暴雨 300 mm 淹水潛勢圖

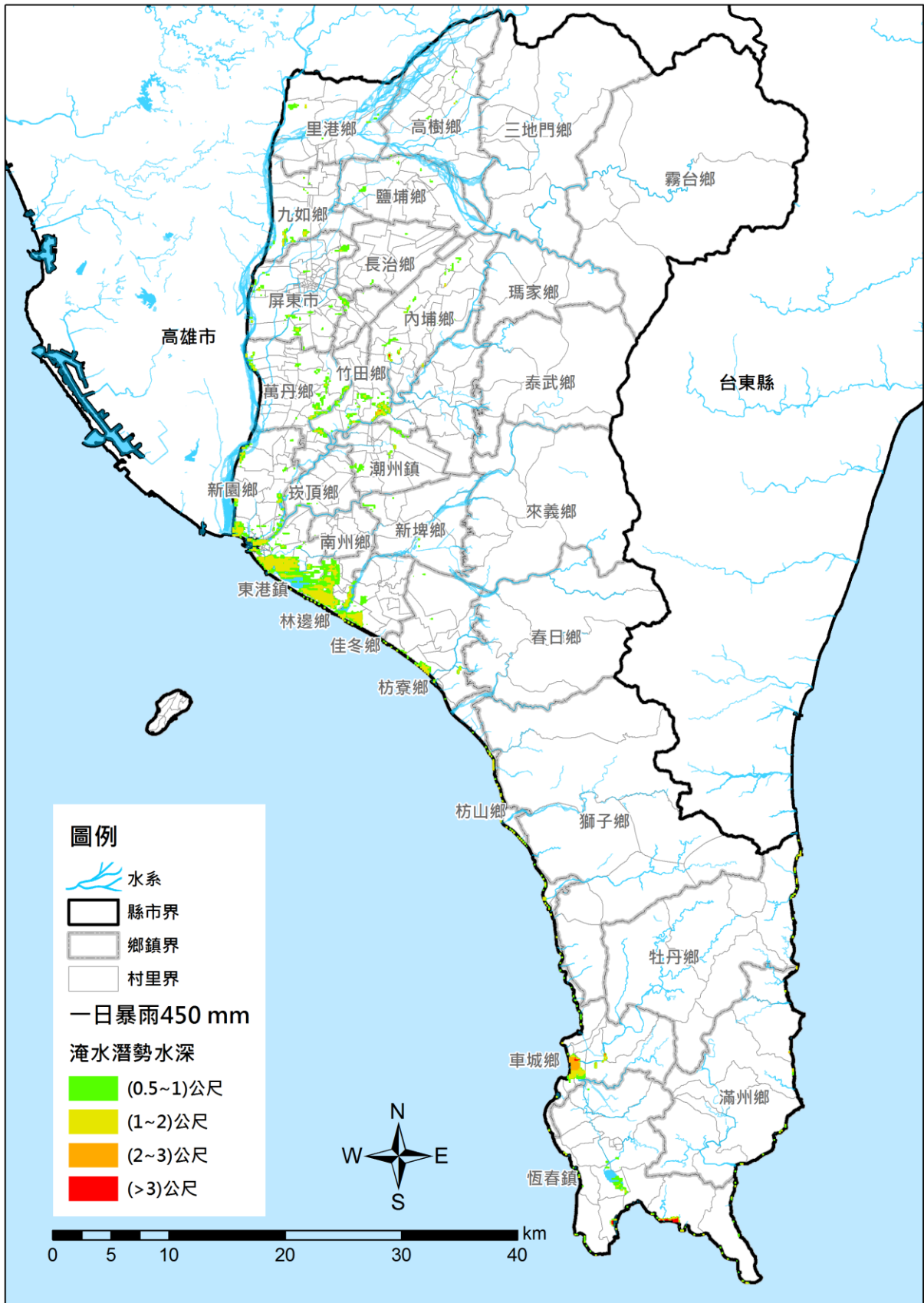

附圖 1-2 屏東縣一日暴雨 450 mm 淹水潛勢圖

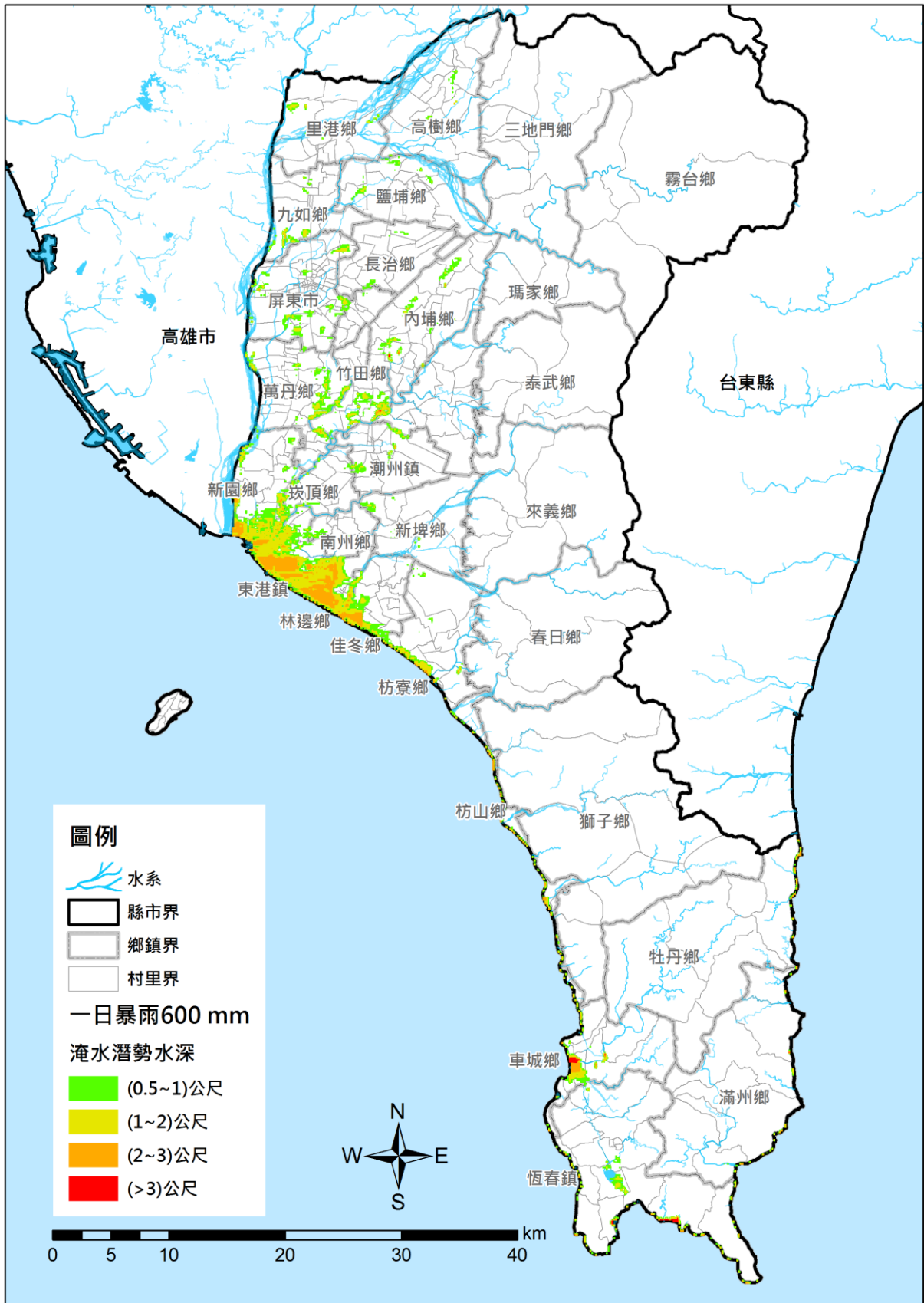

附圖 1-3 屏東縣一日暴雨 600 mm 淹水潛勢圖

附錄二 屏東縣 2012 年 ~ 2016 年重大淹水地區表

資料更新時間：106.03.30

鄉鎮別	位置	淹水原因	事件別
九如鄉	屏東縣九如鄉玉水村黃金路 77 巷	地勢低窪、雨勢過大	2012 年 0610 豪雨事件
九如鄉	屏東縣九如鄉黃金路至東寧路平面道路	地勢低窪、雨勢過大	2012 年泰利颱風
內埔鄉	屏東縣內埔鄉屏科大校門口	地勢低窪、雨勢過大	2012 年 0610 豪雨事件
竹田鄉	屏東縣竹田鄉南勢村南西路	地勢低窪、雨勢過大	2013 年康芮颱風
車城鄉	保力溪保力橋上游右側堤防損毀	水利設施損壞	2014 年鳳凰颱風
車城鄉	屏東縣車城鄉後灣路 2 號	區排溢淹、雨勢過大	2012 年天秤颱風
車城鄉	屏東縣車城鄉海口村尖山路 1-3 號	區排溢淹、雨勢過大	2012 年天秤颱風
車城鄉	屏東縣車城鄉台 26 線台灣牛前	地勢低窪、雨勢過大	2012 年天秤颱風
車城鄉	屏東縣車城鄉新街路 95 號	雨勢過大	2012 年天秤颱風
里港鄉	屏東縣里港鄉里嶺大橋上橋處	區排溢淹、雨勢過大	2012 年 0610 豪雨事件
里港鄉	屏東縣里港鄉中和村活動中心	地勢低窪、區排溢淹	2012 年 0610 豪雨事件
佳冬鄉	屏東縣佳冬鄉羌園村	地勢低窪、雨勢過大	2013 年 0831 豪雨事件
佳冬鄉	台 17 線 265K 羌園 2 號橋	地勢低窪、雨勢過大	2013 年天兔颱風
佳冬鄉	屏東縣佳冬鄉佳豐路	地勢低窪、區排溢淹	2013 年天兔颱風
佳冬鄉	屏東縣佳冬鄉羌園村四塊路	地勢低窪、區排溢淹	2013 年康芮颱風
佳冬鄉	屏東縣佳冬鄉羌園村羌光路 17 號	地勢低窪、區排溢淹	2013 年康芮颱風
佳冬鄉	台 17 線省道佳冬鄉羌園 2 號橋	地勢低窪、雨勢過大	2014 年麥德姆颱風
東港鎮	屏東縣東港鎮興東里興東路東港溪堤防積水	地勢低窪、雨勢過大	2012 年 0610 豪雨事件
東港鎮	屏東縣東港鎮大鵬里大潭路 169 號	區排溢淹、雨勢過大	2013 年 0831 豪雨事件
枋山鄉	屏東縣枋山鄉枋山溪	水利設施損壞	2013 年康芮颱風
林邊鄉	屏東縣林邊鄉永樂村中山路	地勢低窪、區排溢淹	2012 年 0610 豪雨事件
長治鄉	屏東縣長治鄉國道 3 南下往榮華村(水源路)	區排溢淹、雨勢過大	2012 年 0610 豪雨事件
長治鄉	屏東縣長治鄉長治交流道北上	區排溢淹、雨勢過大	2012 年 0610 豪雨事件
長治鄉	屏東縣長治鄉新興路 99 巷口路面積水	區排溢淹、雨勢過大	2012 年泰利颱風
長治鄉	屏東縣長治鄉繁華村水源路	地勢低窪、雨勢過大	2014 年麥德姆颱風
南州鄉	仔口橋至萬華村	地勢低窪、區排溢淹	2013 年 0831 豪雨事件
屏東市	屏東縣屏東市六合橋旁排水溝	區排溢淹、雨勢過大	2012 年 0610 豪雨事件
恆春鎮	屏東縣恆春鎮德和路 38 號	區排溢淹、地勢低窪	2014 年鳳凰颱風
恆春鎮	屏東縣恆春鎮網紗里網紗路 158 號	雨勢過大、地勢低窪	2014 年鳳凰颱風

鄉鎮別	位置	淹水原因	事件別
恆春鎮	屏東縣恆春鎮龍水里赤崁路	地勢低窪、區排溢淹	2014年鳳凰颱風
恆春鎮	屏東縣恆春鎮網紗里省北40巷29、31號	雨勢過大	2012年天秤颱風
恆春鎮	屏東縣恆春鎮恆南路117巷18號	雨勢過大	2012年天秤颱風
恆春鎮	屏東縣恆春鎮光明路92號	雨勢過大	2012年天秤颱風
恆春鎮	屏東縣恆春鎮湖內路3巷2弄11號	雨勢過大	2012年天秤颱風
恆春鎮	屏東縣恆春鎮恆南路93-2號	雨勢過大	2012年天秤颱風
恆春鎮	屏東縣恆春鎮恆南路77巷22弄2號	雨勢過大	2012年天秤颱風
恆春鎮	屏東縣恆春鎮省北路2段310號	雨勢過大	2012年天秤颱風
恆春鎮	屏東縣恆春鎮東門路50巷14號	雨勢過大	2012年天秤颱風
恆春鎮	屏東縣恆春鎮山腳里湖內3巷24號	雨勢過大	2012年天秤颱風
恆春鎮	屏東縣恆春鎮恆南路(恆春工商附近)	雨勢過大	2012年天秤颱風
恆春鎮	屏東縣恆春鎮省北路2段575號	雨勢過大	2012年天秤颱風
恆春鎮	屏東縣恆春鎮省北路二段7-11附近文化村前	雨勢過大	2012年天秤颱風
恆春鎮	屏東縣恆春鎮恆南72號	雨勢過大	2012年天秤颱風
恆春鎮	屏東縣恆春鎮恆西路1巷11之3號	雨勢過大	2012年天秤颱風
恆春鎮	屏東縣恆春鎮恆南路39巷9號	雨勢過大	2012年天秤颱風
恆春鎮	屏東縣恆春鎮恆南路4巷180弄21-3號	雨勢過大	2012年天秤颱風
恆春鎮	屏東縣恆春鎮湖內路3巷1弄14號	雨勢過大	2012年天秤颱風
恆春鎮	屏東縣恆春鎮一心路66號	雨勢過大	2012年天秤颱風
恆春鎮	屏東縣恆春鎮中正路226號	雨勢過大	2012年天秤颱風
恆春鎮	屏東縣恆春鎮東門路50巷14號	雨勢過大	2012年天秤颱風
恆春鎮	屏東縣恆春鎮省立恆春工商警衛室	雨勢過大	2012年天秤颱風
恆春鎮	屏東縣恆春鎮西門路76號	雨勢過大	2012年天秤颱風
恆春鎮	屏東縣恆春鎮湖內路1巷1弄10號	雨勢過大	2012年天秤颱風
恆春鎮	屏東縣恆春鎮龍水里龍水路	地勢低窪、雨勢過大	2012年泰利颱風
恆春鎮	屏東縣恆春鎮龍水里龍泉路往赤坎路淹水，請於龍泉路口及赤坎路口封鎖。	雨勢過大、地勢低窪、區排溢淹	2013年康芮颱風
崁頂鄉	屏68線上崁頂加油站對面暨台鉄調站和高速公路平面道路交叉口	地勢低窪、雨勢過大	2013年康芮颱風
高樹鄉	屏東縣高樹鄉	地勢低窪、雨勢過大	2013年康芮颱風
萬丹鄉	屏東縣萬丹鄉東港溪與隘寮溪接口	雨勢過大、區排溢淹	2012年0610豪雨事件
萬丹鄉	屏東縣萬丹鄉萬丹大排鄉道屏50-1線往下游約50公尺右岸	雨勢過大、區排溢淹	2012年天秤颱風
萬巒鄉	屏東縣萬巒鄉萬金村萬德路74-84號	地勢低窪、雨勢過大	2012年0610豪雨事件
潮州鎮	屏東縣潮州鎮五魁里西外環道駕駛訓練班附近	地勢低窪、雨勢過大	2012年0610豪雨事件
潮州鎮	屏東縣潮州鎮新榮里民治路(鐵路涵洞)	地勢低窪、雨勢過大	2012年0610豪雨事件
潮州鎮	屏東縣潮州鎮五魁里西外環道駕駛訓練班附近	地勢低窪、雨勢過大	2012年0610豪雨事件

鄉鎮別	位置	淹水原因	事件別
鹽埔鄉	屏東縣鹽埔鄉大仁西街 57 號	地勢低窪、雨勢過大	2012 年 0610 豪雨事件
鹽埔鄉	屏東縣鹽埔鄉大仁西街 57 號	地勢低窪、雨勢過大	2012 年 0610 豪雨事件
鹽埔鄉	屏東縣鹽埔鄉鹽中村勝利路	地勢低窪、雨勢過大	2013 年康芮颱風
鹽埔鄉	屏東縣鹽埔鄉仕絨村民意	地勢低窪、雨勢過大	2013 年康芮颱風
枋寮鄉	枋寮鄉隆山村金榮路 9 巷 3 號	雨勢過大	2016 莫蘭蒂颱風
枋寮鄉	枋寮鄉新龍村義民路 81 號	地勢低窪、雨勢過大	2016 莫蘭蒂颱風
枋寮鄉	枋寮鄉新龍村義民路 120 號	地勢低窪、雨勢過大	2016 莫蘭蒂颱風
枋寮鄉	枋寮鄉新龍村義民路 134 號	地勢低窪、雨勢過大	2016 莫蘭蒂颱風
枋寮鄉	枋寮鄉新龍村義民路 214 號	地勢低窪、雨勢過大	2016 莫蘭蒂颱風
枋寮鄉	枋寮鄉新龍村義民路 25 巷 18 號	地勢低窪、雨勢過大	2016 莫蘭蒂颱風
林邊鄉	林邊鄉鎮安村中山路 480 之 15 號	地勢低窪、區排溢淹	2016 莫蘭蒂颱風
林邊鄉	林邊鄉鎮安村中山路 514 號	地勢低窪、區排溢淹	2016 莫蘭蒂颱風
林邊鄉	林邊鄉鎮安村中山路 516 號	地勢低窪、區排溢淹	2016 莫蘭蒂颱風
林邊鄉	林邊鄉鎮安村永和路 112 號	地勢低窪、區排溢淹	2016 莫蘭蒂颱風
林邊鄉	林邊鄉永樂村堤防 30 號	地勢低窪、區排溢淹	2016 莫蘭蒂颱風
林邊鄉	林邊鄉鎮安村中山路 520 號	地勢低窪、區排溢淹	2016 莫蘭蒂颱風
佳冬鄉	佳冬鄉羌園村內館路 9 號	地勢低窪、雨勢過大	2016 莫蘭蒂颱風
佳冬鄉	佳冬鄉羌園村內館路 9 號	地勢低窪、雨勢過大	2016 莫蘭蒂颱風
佳冬鄉	佳冬鄉羌園村內館路 34 號	地勢低窪、雨勢過大	2016 莫蘭蒂颱風
佳冬鄉	佳冬鄉羌園村羌光路 3 之 30 號	地勢低窪、雨勢過大	2016 莫蘭蒂颱風
佳冬鄉	佳冬鄉羌園村羌光路 15 號	地勢低窪、區排溢淹	2016 莫蘭蒂颱風
佳冬鄉	佳冬鄉羌園村羌光路 30 號	地勢低窪、區排溢淹	2016 莫蘭蒂颱風
佳冬鄉	佳冬鄉羌園村鄰羌光路 28 號	地勢低窪、區排溢淹	2016 莫蘭蒂颱風
佳冬鄉	佳冬鄉羌園村內館路 12 號	地勢低窪、雨勢過大	2016 莫蘭蒂颱風
佳冬鄉	佳冬鄉羌園村內館路 11 之 1 號	地勢低窪、雨勢過大	2016 莫蘭蒂颱風
佳冬鄉	佳冬鄉羌園村內館路 12 號	地勢低窪、雨勢過大	2016 莫蘭蒂颱風
佳冬鄉	佳冬鄉羌園村內館路 9 號	地勢低窪、雨勢過大	2016 莫蘭蒂颱風
佳冬鄉	佳冬鄉羌園村內館路 37 號	地勢低窪、雨勢過大	2016 莫蘭蒂颱風
佳冬鄉	佳冬鄉羌園村內館路 36 號	地勢低窪、雨勢過大	2016 莫蘭蒂颱風
佳冬鄉	佳冬鄉羌園村內館路 4 號	地勢低窪、雨勢過大	2016 莫蘭蒂颱風
佳冬鄉	佳冬鄉燄溫村炯興路 16 之 2 號	地勢低窪、雨勢過大	2016 莫蘭蒂颱風
佳冬鄉	佳冬鄉羌園村羌光路 11 號	地勢低窪、區排溢淹	2016 莫蘭蒂颱風
佳冬鄉	佳冬鄉羌園村內館路 16 號	地勢低窪、雨勢過大	2016 莫蘭蒂颱風
佳冬鄉	佳冬鄉羌園村內館路 1 之 3 號	地勢低窪、雨勢過大	2016 莫蘭蒂颱風
佳冬鄉	佳冬鄉羌園村內館路 6 號	地勢低窪、雨勢過大	2016 莫蘭蒂颱風
佳冬鄉	佳冬鄉羌園村羌光路 1 之 16 號	地勢低窪、區排溢淹	2016 莫蘭蒂颱風
佳冬鄉	佳冬鄉羌園村羌光路 1 之 14 號	地勢低窪、區排溢淹	2016 莫蘭蒂颱風
佳冬鄉	佳冬鄉羌園村羌光路 1 之 15 號	地勢低窪、區排溢淹	2016 莫蘭蒂颱風
佳冬鄉	佳冬鄉羌園村羌光路 1 之 17 號	地勢低窪、區排溢淹	2016 莫蘭蒂颱風

鄉鎮別	位置	淹水原因	事件別
佳冬鄉	佳冬鄉羌園村羌光路 1 之 8 號	地勢低窪、區排溢淹	2016 莫蘭蒂颱風
佳冬鄉	佳冬鄉羌園村羌光路 1 之 15 號	地勢低窪、區排溢淹	2016 莫蘭蒂颱風
佳冬鄉	佳冬鄉羌園村內館路 17 號	地勢低窪、雨勢過大	2016 莫蘭蒂颱風
佳冬鄉	佳冬鄉羌園村內館路 2 之 4 號	地勢低窪、雨勢過大	2016 莫蘭蒂颱風
佳冬鄉	佳冬鄉燄溫村炯興路 16 之 4 號	地勢低窪、雨勢過大	2016 莫蘭蒂颱風
佳冬鄉	佳冬鄉燄溫村炯興路 5 之 6 號	地勢低窪、雨勢過大	2016 莫蘭蒂颱風
佳冬鄉	佳冬鄉燄溫村炯興路 13 號	地勢低窪、雨勢過大	2016 莫蘭蒂颱風
佳冬鄉	佳冬鄉燄溫村炯興路 2 之 1 號	地勢低窪、雨勢過大	2016 莫蘭蒂颱風
佳冬鄉	佳冬鄉燄溫村炯興路 1 號	地勢低窪、雨勢過大	2016 莫蘭蒂颱風
佳冬鄉	佳冬鄉燄溫村豐海路 395 巷 118 之 1 號	地勢低窪、雨勢過大	2016 莫蘭蒂颱風
佳冬鄉	佳冬鄉燄溫村興路 5 之 2 號	地勢低窪、雨勢過大	2016 莫蘭蒂颱風
佳冬鄉	佳冬鄉燄溫村炯興路 7 之 7 號	地勢低窪、雨勢過大	2016 莫蘭蒂颱風
佳冬鄉	佳冬鄉燄溫村炯興路 11 之 6 號	地勢低窪、雨勢過大	2016 莫蘭蒂颱風
佳冬鄉	佳冬鄉燄溫村炯興路 3 之 12 號	地勢低窪、雨勢過大	2016 莫蘭蒂颱風
佳冬鄉	佳冬鄉燄溫村炯興路 3 之 15 號	地勢低窪、雨勢過大	2016 莫蘭蒂颱風
佳冬鄉	佳冬鄉燄溫村炯興路 3 之 14 號	地勢低窪、雨勢過大	2016 莫蘭蒂颱風
佳冬鄉	佳冬鄉燄溫村炯興路 3 之 10 號	地勢低窪、雨勢過大	2016 莫蘭蒂颱風
佳冬鄉	佳冬鄉羌園村內館路 33 號	地勢低窪、雨勢過大	2016 莫蘭蒂颱風
佳冬鄉	佳冬鄉羌園村內館路 1 之 1 號	地勢低窪、雨勢過大	2016 莫蘭蒂颱風
佳冬鄉	佳冬鄉羌園村羌光路 2 之 14 號	地勢低窪、區排溢淹	2016 莫蘭蒂颱風
佳冬鄉	佳冬鄉羌園村羌光路 3 之 27 號	地勢低窪、區排溢淹	2016 莫蘭蒂颱風
佳冬鄉	佳冬鄉羌園村羌光路 1 之 13 號	地勢低窪、區排溢淹	2016 莫蘭蒂颱風
佳冬鄉	佳冬鄉羌園村羌光路 2 之 23 號	地勢低窪、區排溢淹	2016 莫蘭蒂颱風
佳冬鄉	佳冬鄉羌園村羌光路 1 之 7 號	地勢低窪、區排溢淹	2016 莫蘭蒂颱風
佳冬鄉	佳冬鄉羌園村羌光路 2 之 6 號	地勢低窪、區排溢淹	2016 莫蘭蒂颱風
佳冬鄉	佳冬鄉羌園村羌光路 1 之 12 號	地勢低窪、區排溢淹	2016 莫蘭蒂颱風
佳冬鄉	佳冬鄉羌園村內館路 1 之 2 號	地勢低窪、雨勢過大	2016 莫蘭蒂颱風
佳冬鄉	佳冬鄉羌園村羌光路 2 之 16 號	地勢低窪、區排溢淹	2016 莫蘭蒂颱風
佳冬鄉	佳冬鄉羌園村羌光路 1 之 10 號	地勢低窪、區排溢淹	2016 莫蘭蒂颱風
佳冬鄉	佳冬鄉羌園村內館路 1 之 4 號	地勢低窪、雨勢過大	2016 莫蘭蒂颱風
佳冬鄉	佳冬鄉羌園村內館路 1 之 3 號	地勢低窪、雨勢過大	2016 莫蘭蒂颱風
佳冬鄉	佳冬鄉羌園村羌光路 7 號	地勢低窪、區排溢淹	2016 莫蘭蒂颱風
佳冬鄉	佳冬鄉羌園村羌光路 1 之 6 號	地勢低窪、區排溢淹	2016 莫蘭蒂颱風
佳冬鄉	佳冬鄉羌園村內館路 3 之 7 號	地勢低窪、雨勢過大	2016 莫蘭蒂颱風
佳冬鄉	佳冬鄉羌園村內館路 3 號	地勢低窪、雨勢過大	2016 莫蘭蒂颱風
佳冬鄉	佳冬鄉羌園村羌光路 3 之 28 號	地勢低窪、區排溢淹	2016 莫蘭蒂颱風
佳冬鄉	佳冬鄉羌園村羌光路 3 之 28 號	地勢低窪、區排溢淹	2016 莫蘭蒂颱風
佳冬鄉	佳冬鄉羌園村羌光路 1 之 20 號	地勢低窪、區排溢淹	2016 莫蘭蒂颱風
佳冬鄉	佳冬鄉羌園村羌光路 3 之 30 號	地勢低窪、區排溢淹	2016 莫蘭蒂颱風
佳冬鄉	佳冬鄉羌園村羌光路 1 之 1 號	地勢低窪、區排溢淹	2016 莫蘭蒂颱風

鄉鎮別	位置	淹水原因	事件別
佳冬鄉	佳冬鄉羌園村內館路6號	地勢低窪、雨勢過大	2016 莫蘭蒂颱風
佳冬鄉	佳冬鄉羌園村羌光路7號	地勢低窪、區排溢淹	2016 莫蘭蒂颱風
佳冬鄉	佳冬鄉羌園村羌光路2之18號	地勢低窪、區排溢淹	2016 莫蘭蒂颱風
佳冬鄉	佳冬鄉羌園村羌光路8之1號	地勢低窪、區排溢淹	2016 莫蘭蒂颱風
佳冬鄉	佳冬鄉羌園村內館路3之6號	地勢低窪、雨勢過大	2016 莫蘭蒂颱風
佳冬鄉	佳冬鄉羌園村羌光路7之1號	地勢低窪、區排溢淹	2016 莫蘭蒂颱風
佳冬鄉	佳冬鄉羌園村羌光路3之31號	地勢低窪、區排溢淹	2016 莫蘭蒂颱風
佳冬鄉	佳冬鄉羌園村內館路2之1號	地勢低窪、區排溢淹	2016 莫蘭蒂颱風
佳冬鄉	佳冬鄉羌園村內館路2之2號	地勢低窪、區排溢淹	2016 莫蘭蒂颱風
佳冬鄉	佳冬鄉羌園村羌光路7之1號	地勢低窪、區排溢淹	2016 莫蘭蒂颱風
佳冬鄉	佳冬鄉羌園村內館路1之4號	地勢低窪、區排溢淹	2016 莫蘭蒂颱風
佳冬鄉	佳冬鄉羌園村內館路2之3號	地勢低窪、區排溢淹	2016 莫蘭蒂颱風
佳冬鄉	佳冬鄉羌園村羌光路2之13號	地勢低窪、區排溢淹	2016 莫蘭蒂颱風
佳冬鄉	佳冬鄉羌園村羌光路308號	地勢低窪、區排溢淹	2016 莫蘭蒂颱風
佳冬鄉	佳冬鄉羌園村內館路6號	地勢低窪、雨勢過大	2016 莫蘭蒂颱風
佳冬鄉	佳冬鄉羌園村內館路13號	地勢低窪、雨勢過大	2016 莫蘭蒂颱風
佳冬鄉	佳冬鄉羌園村羌光路2之2號	地勢低窪、區排溢淹	2016 莫蘭蒂颱風
佳冬鄉	佳冬鄉羌園村羌光路3之42號	地勢低窪、區排溢淹	2016 莫蘭蒂颱風
佳冬鄉	佳冬鄉羌園村內館路1之5號	地勢低窪、雨勢過大	2016 莫蘭蒂颱風
佳冬鄉	佳冬鄉燄溫村炯興路16之1號	地勢低窪、雨勢過大	2016 莫蘭蒂颱風
佳冬鄉	佳冬鄉燄溫村炯興路5之8號	地勢低窪、雨勢過大	2016 莫蘭蒂颱風
佳冬鄉	佳冬鄉燄溫村炯興路1號	地勢低窪、雨勢過大	2016 莫蘭蒂颱風
佳冬鄉	佳冬鄉燄溫村炯興路9之6號	地勢低窪、雨勢過大	2016 莫蘭蒂颱風
佳冬鄉	佳冬鄉燄溫村炯興路1之5號	地勢低窪、雨勢過大	2016 莫蘭蒂颱風
佳冬鄉	佳冬鄉燄溫村炯興路18號	地勢低窪、雨勢過大	2016 莫蘭蒂颱風
佳冬鄉	佳冬鄉燄溫村炯興路17之3號	地勢低窪、雨勢過大	2016 莫蘭蒂颱風
佳冬鄉	佳冬鄉燄溫村炯興路14號	地勢低窪、雨勢過大	2016 莫蘭蒂颱風
佳冬鄉	佳冬鄉羌園村內館路15之1號	地勢低窪、雨勢過大	2016 莫蘭蒂颱風
佳冬鄉	佳冬鄉燄溫村炯興路17之2號	地勢低窪、雨勢過大	2016 莫蘭蒂颱風
佳冬鄉	佳冬鄉羌園村內館路19號	地勢低窪、雨勢過大	2016 莫蘭蒂颱風
佳冬鄉	佳冬鄉羌園村羌光路3之35號	地勢低窪、區排溢淹	2016 莫蘭蒂颱風
佳冬鄉	佳冬鄉羌園村羌光路8號	地勢低窪、區排溢淹	2016 莫蘭蒂颱風
佳冬鄉	佳冬鄉燄溫村炯興路9號	地勢低窪、雨勢過大	2016 莫蘭蒂颱風
佳冬鄉	佳冬鄉燄溫村炯興路9號	地勢低窪、雨勢過大	2016 莫蘭蒂颱風
麟洛鄉	麟洛鄉新田村民生路和成巷7號	地勢低窪、區排溢淹	2016 梅姬颱風

附錄三 屏東縣轄內避難收容處所位置表

資料更新時間：106.03.30

鄉鎮市	避難所名稱	地址	收容人數	聯絡人	聯絡電話
屏東市	國立屏東女中	屏東市興樂里仁愛路 94 號	室內 1916 室外 416	蔡宜娟	
	國立屏東高中	屏東市勝利里忠孝路 231 號	室內 1211 室外 1259	蔡宜娟	
	屏東市仁愛國小	屏東市興樂里仁愛路 98 號	室內 575 室外 629	蔡宜娟	
	屏東市信義國小	屏東市北勢里信義路 262 號	室內 650 室外 315	蔡宜娟	
	屏東市公館國小	屏東市龍華里公華街 182 號	室內 400 室外 230	蔡宜娟	
	屏東市前進國小	屏東市前進里建國路 405 巷 100 弄 39 號	室內 180 室外 259	蔡宜娟	
	屏東市勝利國小	屏東市勝利里蘭州街 2 號	室內 1195 室外 384	蔡宜娟	
	屏東市唐榮國小	屏東市崇禮里中山路 41 號	室內 144 室外 346	蔡宜娟	
	屏東市大同國小	屏東市安鎮里建國路 202 號	室內 597 室外 249	蔡宜娟	
	屏東市崇蘭國小	屏東市崇蘭里廣東路 1259 號	室內 276 室外 338	蔡宜娟	
	屏東市建國國小	屏東市萬年里建興路 36 號	室內 315 室外 278	蔡宜娟	
	屏東市復興國小	屏東市永安里復興路 376 號	室內 228 室外 307	蔡宜娟	
	屏東市忠孝國小	屏東市大連里建豐路 204 號	室內 300 室外 350	蔡宜娟	
	屏東市民生國小	屏東市瑞光里安心四橫巷 139-1 號	室內 150 室外 115	蔡宜娟	
	屏東市民和國小	屏東市橋北里自立路 213 號	室內 105 室外 313	蔡宜娟	
	屏東市海豐國小	屏東市三山里海豐街 3 號	室內 466 室外 189	蔡宜娟	
	屏東市瑞光國小	屏東市大連里興豐路 86 號	室內 1185 室外 230	蔡宜娟	
	屏東市鶴聲國小	屏東市厚生里建國路 121 號	室內 1267 室外 192	蔡宜娟	
	屏東市和平國小	屏東市中正里華正路 80 號	室內 350 是外 161	蔡宜娟	
	屏東縣立中正國中	屏東市豐田里民學路 2 號	室內 1900 室外 238	蔡宜娟	
	屏東縣立公正國中	屏東市公館里公興路 11 號	室內 1609 室外 804	蔡宜娟	
屏東縣立大同高中	屏東市潭墘里和平路 429 號	室內 400 室外 980	蔡宜娟		

鄉鎮市	避難所名稱	地址	收容人數	聯絡人	聯絡電話
	屏東縣立明正國中	屏東市溝美里大連路 70 號	室內 1832 室外 2281	蔡宜娟	
	屏東縣立至正國中	屏東市北興里公裕街 300 號	室內 569 室外 769	蔡宜娟	
	屏東縣立鶴聲國中	屏東市清溪里大武路 225 號	室內 714 室外 384	蔡宜娟	
	屏東市公所	屏東市義勇里台糖街 61 號	室內 734	蔡宜娟	
	復興公園	屏東市永安里建興南路 35 號	室外 1067	蔡宜娟	
	千禧公園	屏東市豐榮里自由、大連、廣東、勝利東路廊內	室外 1734	蔡宜娟	
	廣興公園	屏東市廣興里屏東監理站對面	室外 755	蔡宜娟	
	國立屏東高級工業職業學校	屏東市崇武里建國路 25 號	室內 2100 室外 423	蔡宜娟	
三地門鄉	地磨兒國小德文分校	三地門鄉德文村德文巷 4 號	30	陳順歸	
	地磨兒國小	三地門鄉三地村行政街 9 號	200	李振任	
	三地門鄉立體育館	三地門鄉三地村行政街 11 號	150	林淑英	
	賽嘉國小	三地門鄉賽嘉村賽嘉巷 2 號	120	鍾仁智	
	三地門鄉立體育館	三地門鄉三地村行政街 11 號	150	林淑英	
	賽嘉國小	三地門鄉賽嘉村賽嘉巷 2 號	120	鍾仁智	
	口社國小	三地門鄉口社村信義巷 65 號	120	王承光	
	馬兒村辦公處 (含活動中心)	三地門鄉馬兒村馬兒巷 6 鄰 43 號	50	林慶鴻	
	安坡村辦公處 (含活動中心)	三地門鄉安坡村高山巷 1-2 號	30	潘元明	
	青山國小	三地門鄉青山村民族巷 9 號	120	林文震	
	青葉國小	三地門鄉青葉村光復巷 1-2 號	120	石雅竹	
	青山村辦公處 (含活動中心)	三地門鄉青山村民族巷 5 鄰 21 號	40	潘生貴	
	德文村辦公處 (含活動中心)	三地門鄉德文村德文巷 9 號	40	陳順歸	
	大社村辦公處 (含活動中心)	三地門鄉大社村和平路 2 段 35 號	200	侯虎雄	
	賽嘉村辦公處 (含活動中心)	三地門鄉賽嘉村賽嘉巷 1 號	150	董清吉	
霧臺鄉	屏東縣霧臺鄉公所	霧臺鄉霧臺村神山巷 77 號	60	包清健	
	台灣基督長老教會 霧臺教會	霧臺鄉霧臺村中山巷 71 號	60	包清健	
	霧臺社區活動中心	霧臺鄉霧臺村中山巷 46-3 號	60	包清健	
	霧臺國小	霧臺鄉霧臺村中山巷 44 號	110	包清健	

鄉鎮市	避難所名稱	地址	收容人數	聯絡人	聯絡電話
霧臺鄉	霧臺國小操場	霧臺鄉霧臺村中山巷 44 號	250	包清健	
	神山社區發展協會	霧臺鄉霧臺村神山巷 43-1 號	200	包清健	
	大武社區活動中心	霧臺鄉大武村 3 鄰東川巷 7 號	50	包清健	
瑪家鄉	玉泉社區活動中心	瑪家鄉三和村 1 鄰 6-3 號	200	林志信	
	排灣社區活動中心	瑪家鄉排灣村 5 鄰 58 號	148	林志信	
	涼山社區活動中心	瑪家鄉涼山村 2 鄰 22-2 號	158	林志信	
	北葉社區活動中心	瑪家鄉北葉村風景巷 1-8 號	443	林志信	
	佳義社區活動中心	瑪家鄉佳義村泰平巷 11 號	200	林志信	
	瑪家社區活動中心	瑪家鄉瑪家村馬卡札亞札亞 1 號	150	林志信	
	循理會三和教會	瑪家鄉三和村美園巷 90-4 號	150	林志信	
	中村基督長老教會	瑪家鄉三和村三和巷 32 號	200	林志信	
	瑪家國中	瑪家鄉三和村三和巷 16 號	100	林志信	
	北葉國小體育館	瑪家鄉北葉村北葉村風景巷 1 鄰 1 號	320	林志信	
九如鄉	九如鄉公所禮堂	九如鄉東寧村九如路二段 416 號	100	黃明麗	
	九如鄉九如國小	九如鄉九清村九如路二段 3-1 號	129	黃明麗	
	九如鄉圖書館	九如鄉東寧村九如路二段 264 號	100	黃明麗	
里港鄉	里港國小	里港鄉過江村過江路 41 號	1,500	何啟州	
	玉田國小	里港鄉玉田村八德路 91 號	1,800	何啟州	
	塔樓國小	里港鄉塔樓村塔樓路 21 之 3 號	700	何啟州	
	載興國小	里港鄉載興村載興路 1 之 3 號	1,000	何啟州	
	三和國小	里港鄉土庫村土庫路 111 之 3 號	300	何啟州	
	土庫社區活動中心	里港鄉土庫村土庫路 97 之 12 號	300	陳武盛	
	里港鄉立圖書館	里港鄉過江村過江路 43 之 1 號	200	陳世宗	
高樹鄉	新豐國民小學	高樹鄉新豐村泰和路 26 號	100	吳浚民 蕭瑞弘	
	舊寮國民小學	高樹鄉舊寮村長美路 42 號	150	吳浚民 蕭瑞弘	
	泰山國民小學	高樹鄉泰山村產業路 84 號	180	吳浚民 蕭瑞弘	
	高樹國民小學	高樹鄉高樹村華光路 32 號	500	吳浚民 蕭瑞弘	
鹽埔鄉	鄉立幼兒園	鹽埔鄉鹽北村勝利路 189 號	250	郝束予	
	鹽埔鄉鹽埔國中	鹽埔鄉鹽南村勝利路 30 號	600	郝束予	
	新圍國小	鹽埔鄉新二村維新路 67 號	400	郝束予	
	彭厝國小	鹽埔鄉洛陽村七份路 21 號	280	郝束予	
長治鄉	長興國小	長治鄉新潭村潭頭路 50 號	200	林煌勝	
	德協國小	長治鄉德協村中興路 551 號	200	林煌勝	

鄉鎮市	避難所名稱	地址	收容人數	聯絡人	聯絡電話
	繁華國小	長治鄉繁華村水源路 96 號	200	林煌勝	
	長治國中	長治鄉德協村中興路 551 號	200	林煌勝	
麟洛鄉	麟洛鄉麟洛國小	麟洛鄉麟趾村中華路 86 號	150	林威政	
	屏東縣立麟洛國中	麟洛鄉麟蹄村中山路 2 號	150	林威政	
	麟洛鄉立圖書館	麟洛鄉麟蹄村中山路 186 號	30	林威政	
	屏東縣麟洛鄉公所	麟洛鄉麟蹄村中山路 186 號	50	林威政	
竹田鄉	竹田國小	竹田鄉竹田村公正路 35 號	200	余鳳庭	
	竹田鄉立幼兒園	竹田鄉美崙村龍崗路 130 號	200	宋秋菊	
	大明國小	竹田鄉泗洲村洲中路 40 號	100	陳志清	
	竹田鄉公所	竹田鄉竹田村中正路 123 號	50	賴正仁	
	竹田國中	竹田鄉西勢村龍南路 26 號	600	陳英貴	
內埔鄉	內埔鄉文康中心	內埔鄉內埔村文化路 183 號	室內：80 室外：40	林明志	
	僑智國小	內埔鄉美和村學人路 55 號	室內：80 室外：40	林文瑜	
	崇文國小	內埔鄉龍泉村原勝路 6 號	室內：80 室外：40	林文瑜	
	新生國小	內埔鄉大新村大新路 109 號	室內：80 室外：40	林文瑜	
	黎明國小	內埔鄉黎明村西淇路 177 號	室內：80 室外：40	林文瑜	
	隘寮國小	內埔鄉隘寮村清涼路二段 238 號	室內：80 室外：40	林文瑜	
	泰安國小	內埔鄉老埤村壽比路 116 號	室內：80 室外：40	林文瑜	
	富田國小	內埔鄉富田村里仁路 202 號	室內：80 室外：40	林文瑜	
	東寧國小	內埔鄉大新村大新路 109 號	室內：80 室外：40	林文瑜	
	育英國小	內埔鄉興南村育文路 73 號	室內：80 室外：40	林文瑜	
	內埔國中	內埔鄉內埔村文化路 262 號	室內：80 室外：40	林文瑜	
	崇文國中	內埔鄉龍潭村昭勝路 438 號	室內：80 室外：40	林文瑜	
內埔國小	內埔鄉內埔村廣濟路 2 號	室內：80 室外：40	林文瑜		
萬丹鄉	萬丹鄉老人文康	萬丹鄉社皮村大昌路 495 號	150	黃清連	
	萬丹鄉行政中心	萬丹鄉萬後村和平西路 155 號	100	黃清連	
	萬丹鄉立圖書館	萬丹鄉萬後村和平西路 157 號	40	黃清連	
	萬丹鄉四維國小	萬丹鄉四維村四維東路 567 號	50	黃清連	
	萬丹鄉萬丹國中	萬丹鄉四維村萬丹路二段 5 號	500	黃清連	

鄉鎮市	避難所名稱	地址	收容人數	聯絡人	聯絡電話
	萬丹鄉萬丹國小	萬丹鄉寶厝村萬新路 1497 號	150	黃清連	
	萬丹鄉廣安國小	萬丹鄉廣安村廣志街 8 巷 15 號	30	黃清連	
	萬丹鄉社皮國小	萬丹鄉社口村社皮路二段 550 號	100	黃清連	
	萬丹鄉興華國小	萬丹鄉崙頂村崙頂村 860 號	400	黃清連	
	萬丹鄉新庄國小	萬丹鄉新庄村新鐘路 410 號	60	黃清連	
潮州鎮	潮州國中	潮州鎮三共里 文化路 66 號	481	江明興	
	光春國中	潮州鎮光春里 光春路 290 號	913	江明興	
	潮州國小	潮州鎮同榮里 育英路 31 號	50	江明興	
	光華國小	潮州鎮光華里 南進路 2 號	200	江明興	
	光春國小	潮州鎮光春里 志成路 201 號	300	江明興	
	潮南國小	潮州鎮興美里 興美路 24 號	50	江明興	
	潮昇國小	潮州鎮三共里 北門路 25 號	315	江明興	
	潮和國小	潮州鎮三和里 華嚴街 1 號	180	江明興	
	四林國小	潮州鎮泗林里 開元路 2 巷 1 號	50	江明興	
	鎮立幼兒園	潮州鎮三星里 三星路 39-2 號	300	江明興	
	來義鄉	來義鄉新來義多功能活動中心	來義鄉義林村來新路 21 號	500	陳世凱
古樓國小		來義鄉古樓村育英路 2 號	200	陳世凱	
丹林活動中心		來義鄉丹林村丹林路 25-1 號	50	陳世凱	
文樂活動中心		來義鄉文樂村新樂路 1 號	50	陳世凱	
望嘉警察派出所		來義鄉望嘉村 114-1 號	100	陳世凱	
來義鄉文物館		來義鄉南和村 19 鄰 289 號	100	陳世凱	
南和國小		來義鄉南和村 5 號	200	陳世凱	
泰武鄉	泰武國中	泰武鄉佳平村 屏東縣泰武鄉佳平村 120 號	500	袁紹華	
	武潭活動中心	泰武鄉武潭村 泰武鄉武潭村潭中巷 45 號	150	袁紹華	
	萬安村辦公處	泰武鄉萬安村 泰武鄉萬安村萬安 3 號	100	袁紹華	
	佳興村辦公處	佳興村 28 號	100	袁紹華	
	平和村辦公處	泰武鄉平和村 泰武鄉平和村太和巷 17 號	100	袁紹華	
	泰武活動中心	泰武鄉泰武村 泰武鄉大武山一街 36 號	500	袁紹華	
	佳平活動中心	泰武鄉佳平村 泰武鄉佳平村佳平巷 12 號	100	袁紹華	
萬巒鄉	萬巒鄉公所展覽廳	萬巒鄉萬和村中正路 36 號	100	林惠萍	
	志成佛寺	萬巒鄉鹿寮村永康路 31 號	200	林惠萍	
	萬金天主教堂	萬巒鄉萬金村萬興路 24 號	250	林惠萍	
	西方道堂	萬巒鄉新厝村富山路 1 號	300	林惠萍	

鄉鎮市	避難所名稱	地址	收容人數	聯絡人	聯絡電話
萬巒鄉	萬巒鄉立幼兒園 泗溝分班	萬巒鄉泗溝村永平路 53-1 號	60	林惠萍	
	佳佐國小中興分校	萬巒鄉新置村中興路 27 號	60	林惠萍	
	萬巒國小	萬巒鄉萬全村褒忠路 28 號	100	林惠萍	
	五溝國小	萬巒鄉五溝村西盛路 89 號	30	林惠萍	
	佳佐國小	萬巒鄉佳和村佳興路 59 號	100	林惠萍	
崁頂鄉	崁頂老人文康中心	崁頂鄉崁頂村興農路 29-12 號	150	王香庭	
	崁頂國小	崁頂鄉崁頂村中正路 119 號	200	李榮哲	
	力社國小	崁頂鄉力社村力社路 36 號	200	黃鳳珠	
	南榮國中	崁頂鄉園寮村田寮路 1-15 號	200	張顥騰	
新埤鄉	新埤國小	新埤鄉新埤村新華路 165 號	450	戴國華	
	新埤鄉公所 鄉立幼兒園	新埤鄉箕湖村民眾路 103 號	200	戴國華	
南州鄉	溪北社區活動中心	南州鄉溪北村仁里路 93 號	50	謝武璋	
	溪北國小	南州鄉溪北村仁里路 102 號	95	謝武璋	
林邊鄉	竹林國小	林邊鄉竹林中興路 122 號	100	白明勝	
	仁和國小	林邊鄉仁和中山路 417 號	200	白明勝	
	崎峰活動中心	林邊鄉崎峰成功路 600 號	200	白明勝	
東港鎮	東港鎮大潭國小	東港鎮大潭大潭路 93 號	200	謝明璋	
	東隆宮香客大樓	東港鎮東隆里東隆街 21-1 號	300	謝明璋	
	東港高中	東港鎮船頭里船頭路 1 號	450	謝明璋	
	東港國小	東港鎮興東里中正路 1 段 10 號	300	謝明璋	
	東光國小	東港鎮興東里長春 2 路 15 號	150	謝明璋	
	以栗國小	東港鎮船頭里船頭路 25 號	300	謝明璋	
	東興國小	東港鎮興東里興東路 43-1 號	461	謝明璋	
	東隆國小	東港鎮共和里共和路 45 號	500	謝明璋	
	大潭國小	東港鎮大潭里大潭路 93 號	150	謝明璋	
琉球鄉	琉球鄉公所	琉球鄉中福村行政路 12 號	70	陳隆進	
	琉球國中	琉球鄉大福村中正路 158 號	300	陳隆進	
	琉球國小	琉球鄉大福村中正路 293 號	200	陳隆進	
	全德國小	琉球鄉上福村復興路 97 號	200	陳隆進	
	大福社區活動中心	琉球鄉大福村和平路 3 巷 14-1 號	40	陳隆進	
	南福社區活動中心	琉球鄉南福村忠孝路號	45	陳隆進	
佳冬鄉	佳冬高農	佳冬鄉佳冬村佳農街 67 號	239	童淑婷	
	佳冬鄉立幼兒園	佳冬鄉玉光村文化一路 240 號	200	童淑婷	
	佳冬國中	佳冬鄉玉光村大同路 1 號	300	童淑婷	

鄉鎮市	避難所名稱	地址	收容人數	聯絡人	聯絡電話
新園鄉	新園鄉公所	新園鄉仙吉村仙吉路 148 號	30	許曜贊	
	仙吉國小	新園鄉仙吉村仙吉路 91 號	100	許曜贊	
	新園國中	新園鄉仙吉村仙吉路 111 號	300	許曜贊	
	烏龍國小	新園鄉南龍村南興路 217 號	100	許曜贊	
	瓦礫國小	新園鄉瓦礫村四環路 3 號	50	許曜贊	
	鹽洲國小	新園鄉鹽埔村鹽洲路 379 號	50	許曜贊	
	港西國小	新園鄉港西村中和路 101 號	30	許曜贊	
	新園國小	新園鄉新園村媽祖路 49 號	100	許曜贊	
枋寮鄉	老人文康活動中心	枋寮鄉保生村海邊路 6 號	150	郝美貞	
	枋寮高中	枋寮鄉新龍村義民路 3 號	1136	陳瑞華	
	枋寮國小	枋寮鄉枋寮村德興路 197 號	189	陳泓銘	
	僑德國小	枋寮鄉隆山村僑德路 186 號	320	陳郁程	
	建興國小	枋寮鄉人和村建興路 39 號	162	郭俊麟	
	東海國小	枋寮鄉東海村東海路 486 號	524	許溫延	
	東海國小太源分校	枋寮鄉太源村太源路 2-10 號	90	陳惠靜	
枋山鄉	枋寮高中正成分校	枋山鄉枋山村國中路 1 號	150	徐敏雄	
	加祿國民小學	枋山鄉加祿村會社 28 號	60	翁和正	
	楓港老人文康中心	枋山鄉楓港村舊庄 1-2 號	80	鄭美紋	
	楓港國民小學	枋山鄉善餘村光復 24 號	90	鄭元焜	
	枋山鄉公所	枋山鄉枋山村枋山路 82 號	50	陳緯玲	
春日鄉	春日社區活動中心	春日鄉春日村 春日路 13 號	50	王秀蘭	
	古華社區活動中心	春日鄉古華村 古華路 6 鄰 2 巷 46 號	100	王秀蘭	
	士文聚會所	春日鄉士文村 4 鄰士文路 64-2 號	50	王秀蘭	
	春日鄉立七佳老人文康中心	春日鄉七佳村 9 鄰自強 1 路 18 號	120	王秀蘭	
	春日國民小學	春日鄉春日村 春日路 314 號	室內 200 室外 1000	王秀蘭	
	古華國民小學	春日鄉古華村 3 巷 63 號	室內 200 室外 1000	王秀蘭	
	古華國民小學士文分校	春日鄉士文村 65 號	室內 60 室外 350	王秀蘭	
	力里國民小學	春日鄉七佳村 自強 1 路 92 號	室內 200 室外 1200	王秀蘭	
獅子鄉	內文活動中心	獅子鄉內文村 3 鄰 26 號	40	江新春	
	草埔活動中心	獅子鄉草埔村 6 鄰 64 號	40	朱山櫻	
	丹路國小	獅子鄉丹路村丹路一巷 39 號	40	卓萬吉	

鄉鎮市	避難所名稱	地址	收容人數	聯絡人	聯絡電話
獅子鄉	楓林國小	獅子鄉楓林村楓林二巷 22 之 2 號	50	白香蘭	
	竹坑活動中心	獅子鄉竹坑村竹坑一巷 1 鄰 8 號	40	蔡錫金	
	獅子村活動中心	獅子鄉獅子村 3 鄰 35 號	40	林文旭	
	內獅國小	獅子鄉內獅村內獅村 1 號	50	盧志華	
	獅子鄉立綜合體育館	枋山鄉楓港村舊庄 280 號	100	李志杰	
車城鄉	屏東縣立車城國小	車城鄉福興村中山路 66 號	250	許凱閔	
	屏東縣立車城國小溫泉分校	車城鄉溫泉村文化路 23 號	63	許凱閔	
	屏東縣立車城國小保力分校	車城鄉保力村保力路 30 號	63	許凱閔	
	屏東縣立車城國小射寮分校	車城鄉埔墘村埔墘路 38 號	63	許凱閔	
	屏東縣立車城國中	車城鄉福興村新興路 42 號	350	許凱閔	
	車城福安宮香客大樓	車城鄉福安村福安路 5 之 1 號	100	許凱閔	
牡丹鄉	石門村辦公處	牡丹鄉石門村石門路 18 號	100	蔡志明	
	牡丹國小	牡丹鄉牡丹村牡丹路 93 號	150	蔡志明	
	東源村辦公處	牡丹鄉東源村東源路 6 號	100	蔡志明	
	旭海村辦公處	牡丹鄉旭海村旭海路 93-1 號	100	蔡志明	
	高士國小	牡丹鄉高士村高士路 29 號	150	蔡志明	
	高士國小牡丹分校	牡丹鄉四林村四林路 80 號	150	蔡志明	
恆春鎮	僑勇國小收容所	恆春鎮網紗里西門路 146 號	約 430	王朝煌	
	恆春國小收容所	恆春鎮城北里北門路 379 巷 26 號	約 200	王朝煌	
	恆春國中收容所	恆春鎮城南里文化路 79 號	約 1400	王朝煌	
	恆春鎮公所	恆春鎮城南里天文路 1 號	約 220	王朝煌	
滿州鄉	滿州社區活動中心	滿州鄉滿州村中山路 107 號	30	羅美娟	
	里德社區活動中心	滿州鄉里德村山頂路 57 號隔壁	30	羅美娟	
	永靖社區活動中心	滿州鄉永靖村庄內路 33 巷 8-1 號	30	羅美娟	
	港口社區活動中心	滿州鄉港口村港口路 42 號	50	羅美娟	
	響林活動中心	滿州鄉響林村福德路 64 巷 3 號	50	羅美娟	
	長樂村長壽俱樂部	滿州鄉長樂村和平路 21 號	50	羅美娟	
	九棚永久屋大愛基地活動中心	滿州鄉九棚村九棚路大愛巷 6 號	100	羅美娟	
	港仔活動中心	滿州鄉港仔村港仔路 67 號	50	羅美娟	
	長樂國小	滿州鄉長樂村大公路 35 號	250	羅美娟	
	屏東縣滿州鄉公所	滿州鄉滿州村中山路 43 號	30	羅美娟	

鄉鎮市	避難所名稱	地址	收容人數	聯絡人	聯絡電話
滿州鄉	屏東縣滿州鄉圖書館	滿州鄉滿州村中山路 152 號	100	羅美娟	
	滿州國民中學	滿州鄉滿州村文化路 32 號	100	羅美娟	
	滿州國民小學	滿州鄉滿州村中山路 39 號	100	羅美娟	
	永港國民小學	滿州鄉永靖村新庄路 25 號	100	羅美娟	

備註：

1. 資料依據係屏東縣社會處所公布的屏東縣因應天然災害避難收容場所一覽表，資料擷取時間 106 年 2 月 7 日，
<http://www.pthg.gov.tw/planjdp/cp.aspx?n=45CFDAA3892507DA>
2. 此資料僅供防救災應用，並注意個人資料保護。

附錄四 經濟部淹水災害通報作業要點

97年12月10日經水字第09704606470號函
98年4月10日經水授字第09820221580號函

- 一、經濟部（以下簡稱本部）為使本部水利署暨所屬機關、內政部、行政院農業委員會以及各直轄市與縣（市）政府辦理水災災害防救業務計畫（以下簡稱水災防救計畫）之災情蒐集及通報作業有所依循，特訂定本要點。
- 二、各級水災災害防救業務主管機關應蒐集及查證淹水災情，並立即通報相關權責機關，進行救災作業。
- 三、各級水災災害防救業務主管機關應建立水利單位人員巡察、民眾傳遞、媒體監看及其他通報機制，並得建立防汛隊等多元化災情蒐集、查報管道，以及時掌握淹水災害災情。
- 四、直轄市、縣(市)政府應於每年防汛期前，完成災害應變中心淹水災情巡察、通報及查證人員編組，並報本部備查。鄉(鎮、市、區)公所應於每年防汛期前，完成災害應變中心淹水災情巡察、通報及查證人員編組，並報直轄市、縣(市)政府備查。
- 五、前點編組人員之職掌如下：
 - (一)災情巡察人員：巡察轄管範圍，主動察覺災情。
 - (二)災情通報人員：通報災情予權責機關。
 - (三)災情查證人員：確認由民眾傳遞及媒體傳播災情之正確性。
- 六、直轄市及縣（市）政府應依水災防救計畫及第三點規定，於轄區內易積淹水鄉(鎮、市、區)組成防汛隊，協助淹水災情巡察、通報及查證作業。前項防汛隊得併同於依河川管理辦法規定組成之防汛搶險隊，亦得優先由直轄市、縣（市）轄區內之義警民防組織、巡守隊、救難組織編成。

- 七、防汛隊應協助直轄市、縣（市）政府執行下列任務：
- （一）轄區內水情與淹水災情之巡察、查證及通報作業。
 - （二）轄區內水利設施之巡察。
 - （三）轄區水利設施防汛搶險工作之執行。
- 八、直轄市、縣(市)政府應定期辦理淹水災情巡察、查證、通報人員及防汛隊隊員之教育訓練及演練。直轄市、縣(市)政府應於每年汛期後，辦理淹水災情巡察、查證、通報人員及防汛隊與其隊員之成效考核。考核優異者得報經本部覆核後，由本部發給獎金及獎狀之鼓勵。前項考核要點由直轄市、縣(市)政府依權責訂之；覆核及獎勵要點由本部另訂之。
- 九、各級政府機關為蒐集災情應設置災情通報專線,提供民眾主動告知或其他單位（機構）通報災情。
- 十、直轄市、縣(市)政府、鄉(鎮、市、區)水災災害防救業務主管機關蒐集之災情資訊，應依附件一格式彙整後，屬市區排水（含下水道）淹水災患者，應通報內政部；屬農田灌溉排水及野溪淹水災患者，應通報行政院農業委員會；屬河川、區域排水淹水災患者，應通報本部。前項淹水災害屬通報內政部及行政院農業委員會者，應同時副知本部，俾彙整通報行政院災害防救委員會。中央管河川及區域排水之淹水災患者，應由本部水利署所屬機關依附件一格式彙整通報本部。
- 十一、內政部、行政院農業委員會及本部於中央災害應變中心一級及二級開設期間應將彙整之災情，逕送中央災害應變中心及本部應變小組統籌運用。
- 十二、各級水災災害防救業務主管機關自民眾告知、媒體監看或其他單位（機構）通報知悉災情時，應立即指派或通知權責機

關指派災情查證人員或防汛隊隊員，依附件二格式進行查證作業。查證人員或防汛隊隊員應將查證結果，立即通報指派機關。經查災情有誤時，權責機關應予澄清。

十三、各級水災災害防救業務主管機關除應持續追蹤災情處置情形，及依附件三格式填報災情處置情形外，並應依第十點規定程序通報行政院災害防救委員會或依第十一點陳報中央災害應變中心。前項災情追蹤，俟災情排除或不影響交通與重要生活機能後，解除列管。

十四、本要點所訂災情通報程序詳如附件四。

十五、本部應訂定業務督導計畫，於每年汛期前，督導及檢查直轄市、縣(市)政府及本部水利署所屬機關，辦理淹水災情蒐集、通報及查證業務之整備狀況與執行成效。

附件一

淹水災害通報單 (範例)

傳受單位	通報時間	年 月 日 時 分		
<input type="checkbox"/> 經濟部部長 <input type="checkbox"/> 經濟部水利署署長 <input type="checkbox"/> 經濟部水利署水利防災中心 <input type="checkbox"/> 內政部營建署 <input type="checkbox"/> 行政院農業委員會水土保持局 <input type="checkbox"/> 行政院農業委員會農田水利處 <input type="checkbox"/> 交通部中央氣象局 <input type="checkbox"/> 災害防救科技中心	通報別	<input type="checkbox"/> 初報 <input type="checkbox"/> 續報 <input type="checkbox"/> 結報		
	通報單位	經濟部		
	電話	(02)37073110 (02) 37073119	傳真	(02) 37073124
副知單位				
<input type="checkbox"/> 行政院災害防救委員會				
發生時間	年 月 日 午 時 分			
災害地點				
發生原因				
災情狀況				
影響情形	淹水長度____公尺、寬度____公尺、深度____公分 <input type="checkbox"/> 人車尚可通行 <input type="checkbox"/> 人車無法通行 <input type="checkbox"/> 民宅積水			
應行處置措施	查證災情並追蹤列管處置情形。 抽水機調派情形。 3.處置情形持續回報本部。			
備註	請定時將最新處置情形回報本部至災情狀況解除為止。			

豪雨淹水災情查報處置表				
氣象基本資料	時間			
	地點			
	單位			
	累積降雨量 (事後補紀錄)			
查詢及回復對象	時間		查詢結果 <input type="checkbox"/> 無災情 <input type="checkbox"/> 有災情(續填下面欄位) 列管案號: _____	
	單位			
	姓名			
	電話			
淹水時間				
淹水地點				
淹水情形	長_____m、寬_____m、深_____cm			
影響層面	影響人車通行	<input type="checkbox"/> 有	<input type="checkbox"/> 無	
	住宅淹水	<input type="checkbox"/> 有	<input type="checkbox"/> 無	
處置情形	聯絡人姓名電話			
	協勤人員姓名電話			
	抽水機派遣情形	出動單位		
		帶隊人員姓名電話		
		規格		
		數量		
		出動時間		
		抵達時間		
		開始抽水時間		
完成淹水抽除時間				

淹水災害通報流程圖

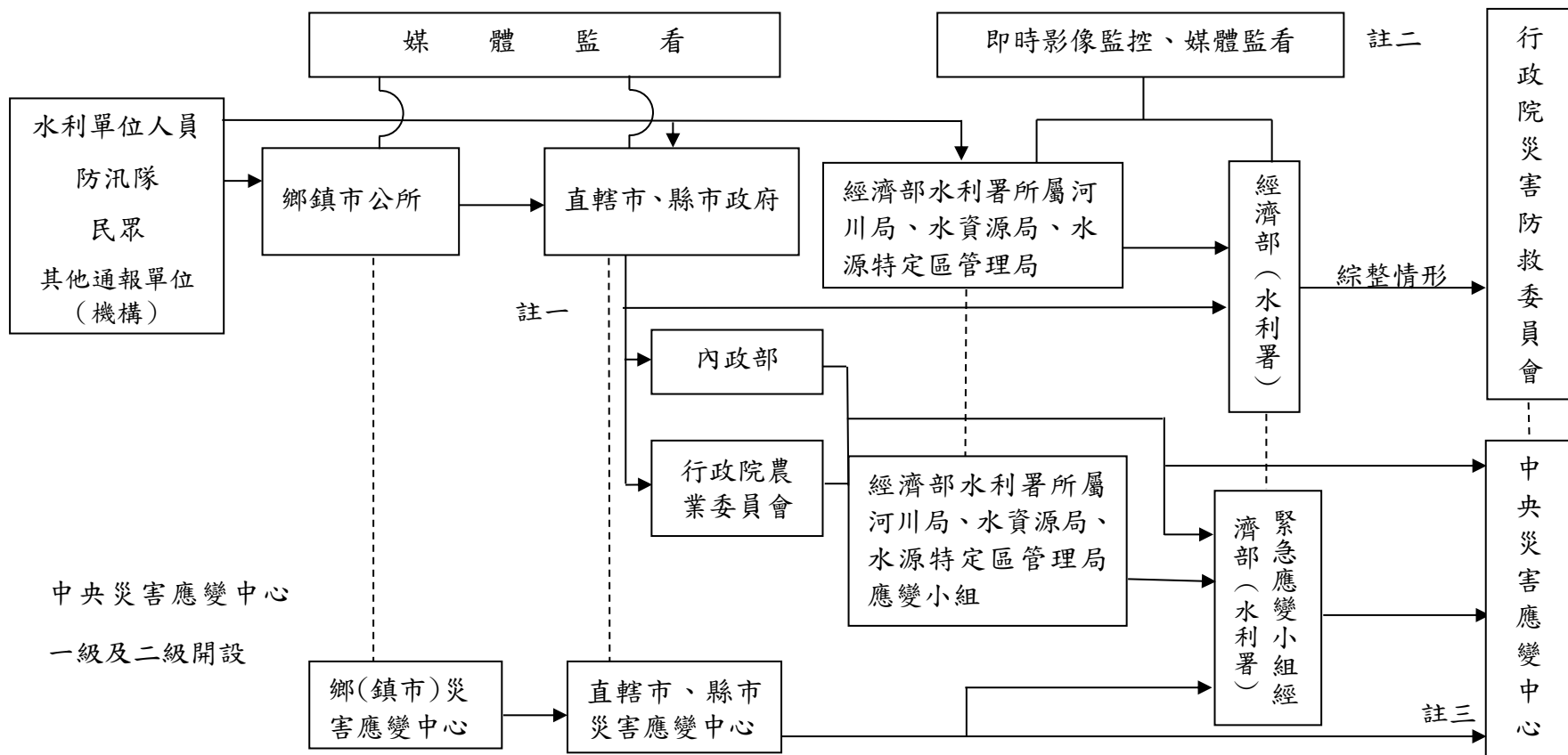

註一：屬市區排水（含下水道）淹水災害者，通報內政部；屬農田灌溉排水及野溪淹水災害者，通報行政院農業委員會；屬河川、區域排水淹水災害者，通報經濟部；前述災情應同時副知經濟部。

註二：各級水災災害防救業務主管機關知悉災情，應立即指派或通知權責機關指派災情查證人員查證。查證人員或防汛隊員查證結果，應立即通報指派機關。經查災情，權責機關應予澄清。

註三：各級水災災害防救業務主管機關應持續追蹤災情處置情形，通報行政院災害防救委員會或陳報中央災害應變中心。俟災情排除或不影響交通與重要生活機能後，解除列管。

附錄五 屏東縣政府水災擴大三級應變開設作業要點

資料更新時間：106.04.06

- 一、屏東縣政府(以下簡稱本府)為因應豪大雨或颱風過後挾帶西南氣流可能造成淹水災害，特成立水災擴大三級開設應變，並訂定其作業要點。
- 二、水災擴大三級應變由本府秘書長為召集人，本府水利處處長、消防局局長為副召集人，並成立水災擴大三級應變中心(以下簡稱本中心)。
- 三、本中心成立時，各參與編組作業之災害防救相關業務機關(單位)應同時於內部成立緊急應變小組，以執行本中心所交付之災害搶救任務，或主動執行其業務範圍內有關之災害防救事項。
- 四、水災擴大三級應變開設時機如下：
 - (一)任一平地鄉鎮二十四小時日累積雨量達三百公釐以上或三小時累積雨量達一百八十公釐以上，經本府研判有加強警戒應變必要者。
 - (二)任一山地鄉鎮達到土石流紅色警戒。
 - (三)參考中央氣象局或其他氣象研究單位資料，經本府研判有加強警戒應變必要者。
- 五、水災擴大三級應變開設進駐機關：
 - (一)直接進駐：水利處、工務處、消防局、警察局。
 - (二)視情況通知進駐：民政處、社會處、教育處、原住民處。
- 六、編組機關(單位)應指派人員進駐本中心，掌握水災災害狀況，即時傳

遞災情，並通報相關機關(單位)應變處理及展開各項緊急應變措施。

七、執勤人員應隨時與各鄉（鎮、市）公所、經濟部水利署第七河川局及

經濟部水利署防災中心保持聯繫，並注意傳真資訊及電話紀錄。

八、水災擴大三級應變開設時，應由本府水利處研判是否應提昇層級及災情

處置；如應變中心須提昇為二級開設，則須向本中心指揮官請求裁示。

附錄六 災害通報單

傳受單位	通報時間	年 月 日 時 分		
<input type="checkbox"/> 經濟部 <input type="checkbox"/> 經濟部水利署 <input type="checkbox"/> 經濟部水利署水利防災中心 <input type="checkbox"/> 內政部營建署 <input type="checkbox"/> 行政院農業委員會水土保持局 <input type="checkbox"/> 行政院農業委員會農田水利處 <input type="checkbox"/> 交通部中央氣象局 <input type="checkbox"/> 災害防救科技中心	通報別	<input type="checkbox"/> 初報 <input type="checkbox"/> 續報 <input type="checkbox"/> 結報		
	通報單位	經濟部		
	電話	(02)37073110 (02)37073119	傳真	(02)37073124
副知單位				
<input type="checkbox"/> 行政院災害防救委員會				
發生時間	年 月 日 午 時 分			
災害地點				
發生原因				
災情狀況				
影響情形	淹水長度____公尺、寬度____公尺、深度____公分 <input type="checkbox"/> 人車尚可通行 <input type="checkbox"/> 人車無法通行 <input type="checkbox"/> 民宅積水			
應行處置措施	查證災情並追蹤列管處置情形。 抽水機調派情形。 3.處置情形持續回報本部。			
備註	請定時將最新處置情形回報本部至災情狀況解除為止。			

附錄七 災情查報處置表

豪雨淹水災情查報處置表				
氣象基本資料	時間			
	地點			
	單位			
	累積降雨量 (事後補紀錄)			
查詢及回復對象	時間		查詢結果	<input type="checkbox"/> 無災情
	單位			<input type="checkbox"/> 有災情(續填下面欄位) 列管案號: _____
	姓名			
	電話			
淹水時間				
淹水地點				
淹水情形	長_____m、寬_____m、深_____cm			
影響層面	影響人車通行	<input type="checkbox"/> 有 <input type="checkbox"/> 無		
	住宅淹水	<input type="checkbox"/> 有 <input type="checkbox"/> 無		
處置情形	聯絡人姓名電話			
	協勤人員姓名電話			
	抽水機派遣情形	出動單位		
		帶隊人員姓名電話		
		規格		
		數量		
		出動時間		
		抵達時間		
		開始抽水時間		
完成淹水抽除時間				

附錄九 106 年度屏東縣淹水災情人員與防汛搶險隊員編組表

資料更新時間：106.03.30

直轄市、縣(市)		屏東縣政府				
災情通報專線		電話：(08)733-8882/(08)732-8167/(08)732-1540/(08)733-9202 傳真：(08)733-0787/(08)766-2074				
災情人員	災情查察人員 任務：巡察轄管範圍，主動察覺災情	姓名	職務	辦公室電話	行動電話	責任區域
		林鼎樺	技士	733-8882		潮州、來義
		林輝景	技士	733-8882		佳冬、枋寮、林邊
		胡毓晃	技士	733-8882		屏東市、長治、麟洛、高樹、萬巒、瑪家、春日
		陳隆成	技士	733-8882		東港、新埤、新園、南州、泰武鄉、崁頂、霧台
		尤瑞聯	技佐	733-8882		恆春、滿州、車城、枋山、獅子鄉、牡丹、琉球
		鄭毓輝	技士	733-8882		九如、里港、萬丹、三地門、內埔、鹽埔、竹田
		顏克平	河川駐警	733-9202		河川查察—率芒溪以南、海堤
		陳建誌	河川駐警	733-9202		河川查察—林邊溪、力力溪
		張茂振	河川駐警	733-9202		河川查察—屏北、中央管河川、東港溪以北
羅仁惠	技士	733-2307		土石流查察—屏北		

直轄市、縣(市)		屏東縣政府				
災情通報專線		電話：(08)733-8882/(08)732-8167/(08)732-1540/(08)733-9202 傳真：(08)733-0787/(08)766-2074				
災情人員	災情查察人員 任務：巡察轄管範圍，主動察覺災情	姓名	職務	辦公室電話	行動電話	電子信箱
		張瑞富	技士	733-2307		土石流查察—屏北
		蘇俞銘	技士	733-2307		土石流查察—屏北
	災情通報人員 任務：通報災情予權責機關	林春宏	技士	733-2307		土石流查察—屏南
		林煥軒	技士	733-2307		土石流查察—屏南
		周晃亦	技佐	733-2307		土石流查察—屏南
		林裕博	定僱人員	733-2307		土石流查察—屏南
		林輝景	技士	733-8882		a001169@oa.pthg.gov.tw (水災通報)
		楊博照	河川駐警小隊長	733-9202		a000089@oa.pthg.gov.tw (河川災情通報)
		蘇俞銘	技士	733-2307		a001506@oa.pthg.gov.tw (土石流災情通報)
		李唯泰	科員	733-9202		a001639@oa.pthg.gov.tw(抽水機出勤通報)
		林鼎樺	技士	733-8882		潮州、來義
		林輝景	技士	733-8882		佳冬、枋寮、林邊
胡毓晃	技士	733-8882		屏東市、長治、麟洛、高樹、萬巒、瑪家、春日		

編組任務執行內容	姓名	職務	辦公室電話	行動電話	責任區域
災情人員 任務：通報災情予權 責機關	陳隆成	技士	733-8882		東港、新埤、新園、南州、泰武鄉、崁頂、霧台
	尤瑞聯	技佐	733-8882		恆春、滿州、車城、枋山、獅子鄉、牡丹、琉球
	鄭毓輝	技士	733-8882		九如、里港、萬丹、三地門、內埔、鹽埔、竹田
	顏克平	河川駐警	733-9202		河川查察—率芒溪以南、海堤
	陳建誌	河川駐警	733-9202		河川查察—林邊溪、力力溪
	張茂振	河川駐警	733-9202		河川查察—屏北、中央管河川、東港溪以北
	羅仁惠	技士	733-2307		土石流查察—屏北
	張瑞富	技士	733-2307		土石流查察—屏北
	蘇俞銘	技士	733-2307		土石流查察—屏北
	林春宏	技士	733-2307		土石流查察—屏南
	林煥軒	技士	733-2307		土石流查察—屏南
	周晃亦	技佐	733-2307		土石流查察—屏南
林裕博	定僱人員	733-2307		土石流查察—屏南	

編組任務執行內容	姓名	職務	辦公室電話	行動電話	責任區域
指揮官	江國豐	處長	733-0200		全縣
副指揮官	許良禎	副處長	733-1696		全縣
處內協調官	郭峰志	秘書	733-2332		全縣
處內協調官	張國輝	技正	733-8882		全縣
防災搶救組長	劉倬誌	科長	733-8882		全縣
總務支援第一組長	張嘉宏	科長	733-9202		全縣
總務支援第二組長	楊貴森	科長	734-4085		全縣
總務支援第三組長	葉至瑋	代理科長	733-2307		全縣
防災搶救第一組	陳隆成	技士	733-8882		全縣
	張茂振	河川駐警	733-9202		全縣
	謝東穆	約僱人員	733-8882		全縣
	劉飛行	約僱人員	733-8882		全縣
防災搶救第二組	林鼎樺	技士	733-8882		全縣
	胡毓晃	技士	733-8882		全縣
	吳煜鴻	約僱人員	733-8882		全縣

防汛搶險隊

編組任務執行內容	姓名	職務	辦公室電話	行動電話	責任區域
防災搶救第二組	高毓霆	約僱人員	733-8882		全縣
防災搶救第三組	林輝景	技士	733-8882		全縣
	尤瑞聯	技佐	733-8882		全縣
	蔡明宗	約僱人員	733-8882		全縣
	張佑銓	約僱人員	733-8882		全縣
防災搶救第四組	柯廷育	技士	733-8882		全縣
	陳建誌	河川駐警	733-9202		全縣
	顏克平	河川駐警	733-9202		全縣
	鄭毓輝	技士	733-8882		全縣
總務支援第一組	洪士評	技士	733-9202		全縣
	蘇珍立	技士	733-9202		全縣
	李唯泰	科員	733-9202		全縣
	胡孝賢	科員	733-9202		全縣
	何俊山	約僱人員	733-9202		全縣

防汛搶險隊	編組任務執行內容	姓名	職務	辦公室電話	行動電話	責任區域
	總務支援第二組	謝憲明	技士	733-9202		全縣
陳俊衛		技士	733-9202		全縣	
藍健榮		技士	733-9202		全縣	
張德光		技士	733-9202		全縣	
楊弘胤		技士	733-9202		全縣	
總務支援第三組	羅仁惠	技士	733-2307		全縣	
	張瑞富	技士	733-2307		全縣	
	蘇俞銘	技士	733-2307		全縣	
	林春宏	技士	733-2307		全縣	
	林煥軒	技士	733-2307		全縣	
	周晃亦	技佐	733-2307		全縣	
	林裕博	定僱人員	733-2307		全縣	

備註：

1. 災情查察人員與災情查證人員可為同一組人員。
2. 災情通報人員為防汛期間，緊急應變中心尚未成立時之重要聯絡人員，請務必填列3人以上，並請列入業務科科長。
3. 本表請鄉(鎮、市)公所填列後，報府轉經濟部水利署備查。
4. 此資料僅供防救災應用，並注意個人資料保護。

附錄十 屏東縣防汛器材資源表

資料更新時間：106.03.30

一、吊車(另發包開口契約)								
車號	保管單位	資源所在鄉鎮	數量	噸數	器材描述	可載貨物淨重	吊重	種類
(無)								

二、卡車(另發包開口契約)								
車號	保管單位	資源所在鄉鎮	數量	噸數	器材描述	載重	動力來源	
(無)								

三、挖土機(另發包開口契約)							
車號	保管單位	履帶式或輪胎式	資源所在鄉鎮	數量	噸數	器材描述	
(無)							

四、砂包							
保管單位	規格	資源所在鄉鎮	器材描述	水系	河川/海岸	數量	
經濟部水利署第七河川局	太空袋	振興倉庫	1*1*1			5545	
經濟部水利署第七河川局	砂包	振興倉庫				39521	
經濟部水利署第七河川局	蛇籠機編 10m	振興倉庫	0.6*1.0			6151	

五、防汛塊							
保管單位	資源所在鄉鎮	器材描述	品名或型式	噸數	水系	河川/海岸	數量
經濟部水利署第七河川局	牡丹鄉	防汛塊	5T 混凝土塊	5T	四重溪	石門埔護岸	380
經濟部水利署第七河川局	車城鄉	防汛塊	5T 混凝土塊	5T	四重溪	車城堤防	200
經濟部水利署第七河川局	車城鄉	防汛塊	5T 混凝土塊	5T	四重溪	統埔堤防	400

附錄十一 河川局大型移動式抽水機聯絡表

資料更新時間：106.03.30

編號	使用單位	存放地點	地址	保管人	連絡電話	馬力 (HP)	口徑 (英吋)	額訂揚程 (M)	抽水量 (CMS)	抽水機 種類
七河-01	第七河川局	九如查扣場	九如鄉冷水坑軍方舊址 (無地址)	蔡國山		70	12	10	0.3	自吸式
七河-02										
七河-03										
七河-04										
七河-05										
七河-06										
七河-07										
七河-08										
七河-09										
七河-10										
七河-11										
七河-12										
七河-13										
七河-14										
七河-15										
七河-16										
七河-17										

備註：

1. 105 年度維護廠商為益名企業有限公司，聯絡人：陳信全，聯絡電話：(06) 2549711 或 0972-176-253。
2. 此資料僅供防救災應用，並注意個人資料保護

附錄十二 水利署移動式抽水機支援申請表

申請機關：
部

受理機關：經濟

填報人（職稱/姓名/電話）：

水利署抽水機調度小組電話：02-37073113

核定人：

申請時間：

傳真：02-37073044、02-37073054

序號	支援鄉鎮	抽水區域 (含淹水情形)	報到地點	聯絡人 (姓名、電話)	支援單位	所在地點	出發時間	預計抵達時間	帶隊官 (姓名、電話) 操作員 (姓名、電話)	機組編號	申請單位 簽收時間	組裝完成時間	撤離時間
										到達報到 地點時間	到達抽水 地點時間	開始抽水 時間	
1.				姓名： 電話：					姓名： 電話： 姓名： 電話：				
2.				姓名： 電話：					姓名： 電話： 姓名： 電話：				
3.				姓名： 電話：					姓名： 電話： 姓名： 電話：				

註：一、粗黑框內由審核機關填寫。二、每台抽水機請填寫一列。三、粗黑框右側由各支援單位填寫。

第 頁/共 頁

擬辦 （經濟部抽水機調度小組）	審核 （抽水機小組值班科長）	核定 （值班組長）

附錄十三 屏東縣大型移動式抽水機分布位置

資料更新時間：106.03.30

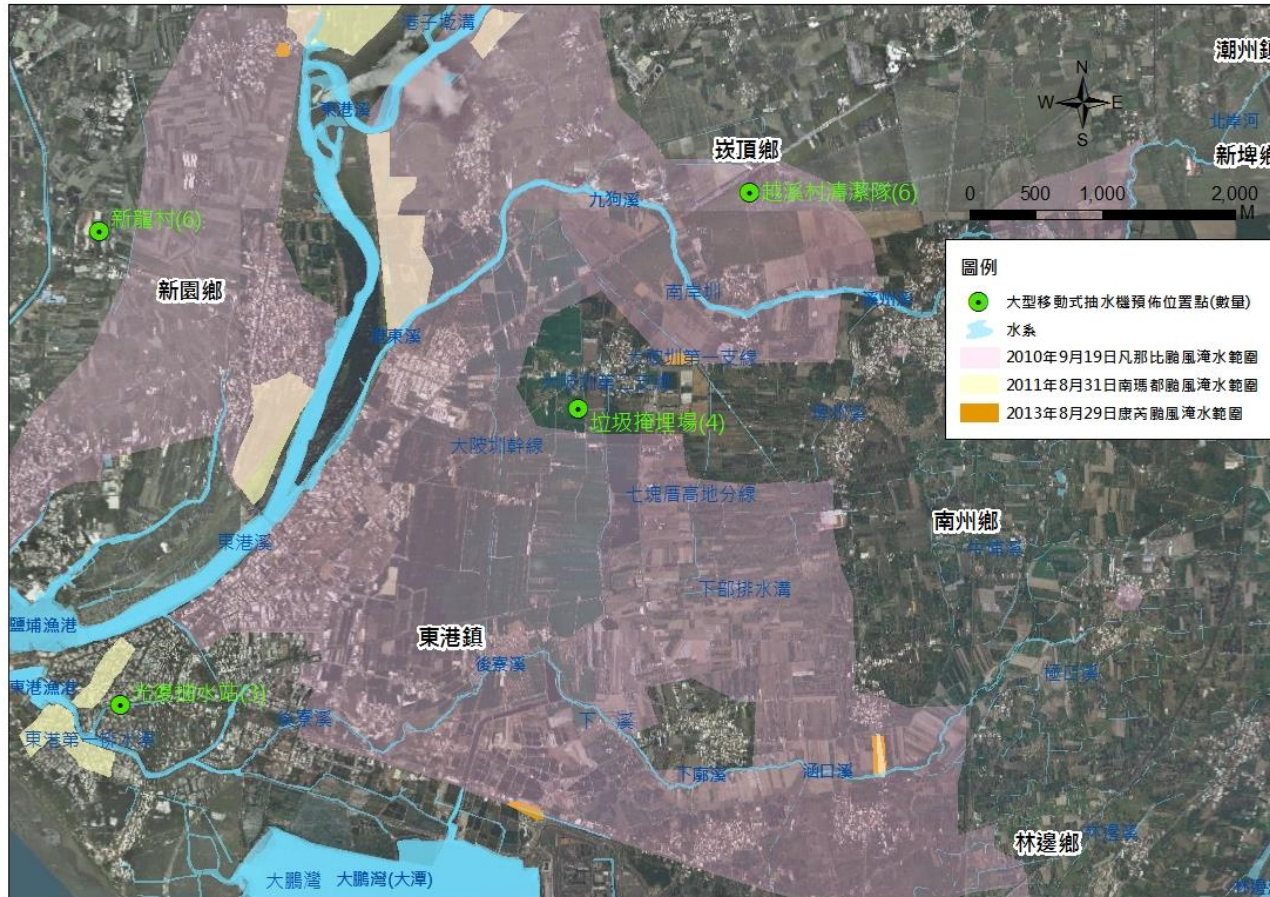

附錄 13-1 新園鄉、東港鎮、崁頂鄉大型移動式抽水機分布數量及位置圖

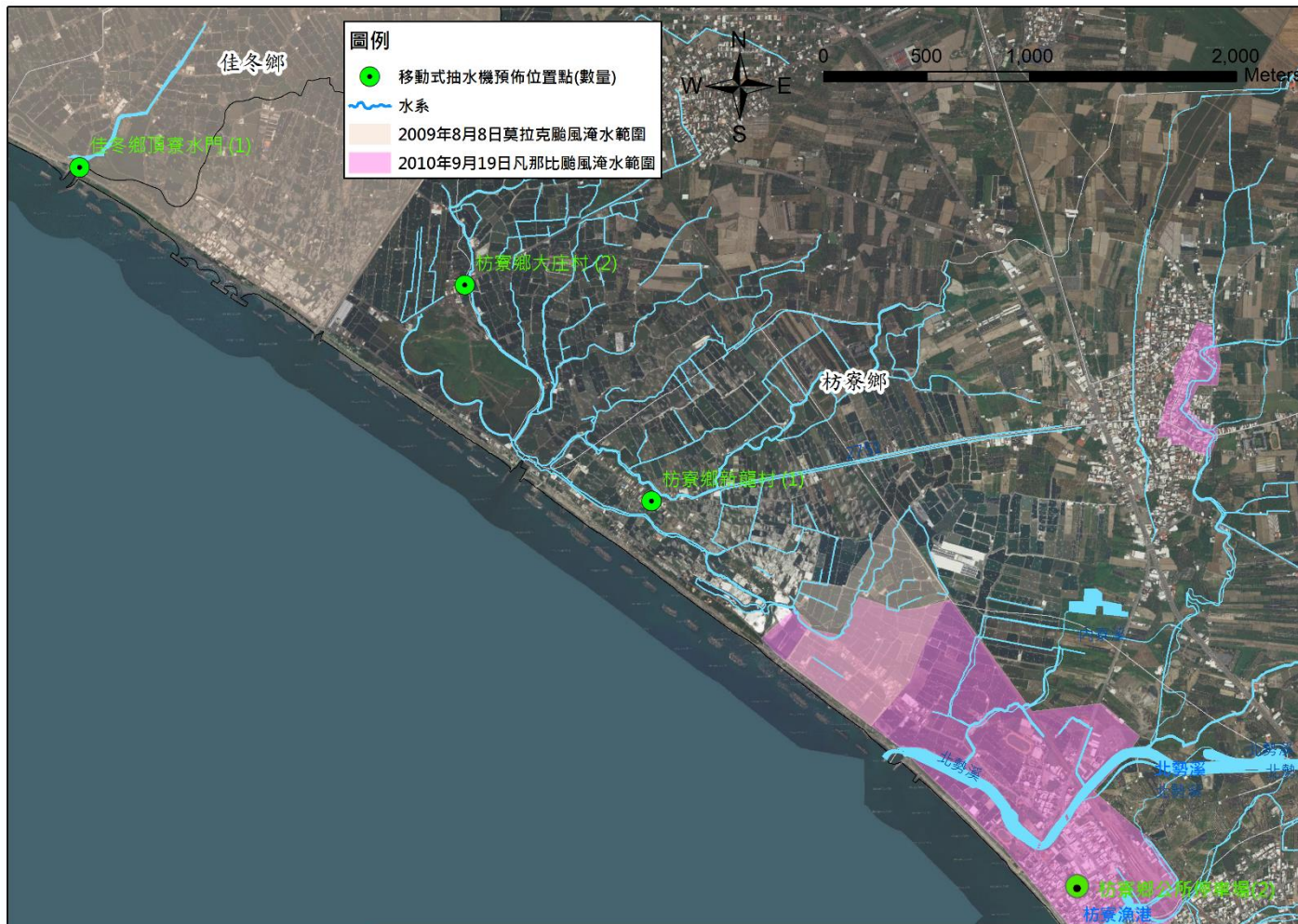

附錄 13-3 佳冬鄉、枋寮鄉大型移動式抽水機分布數量及位置圖

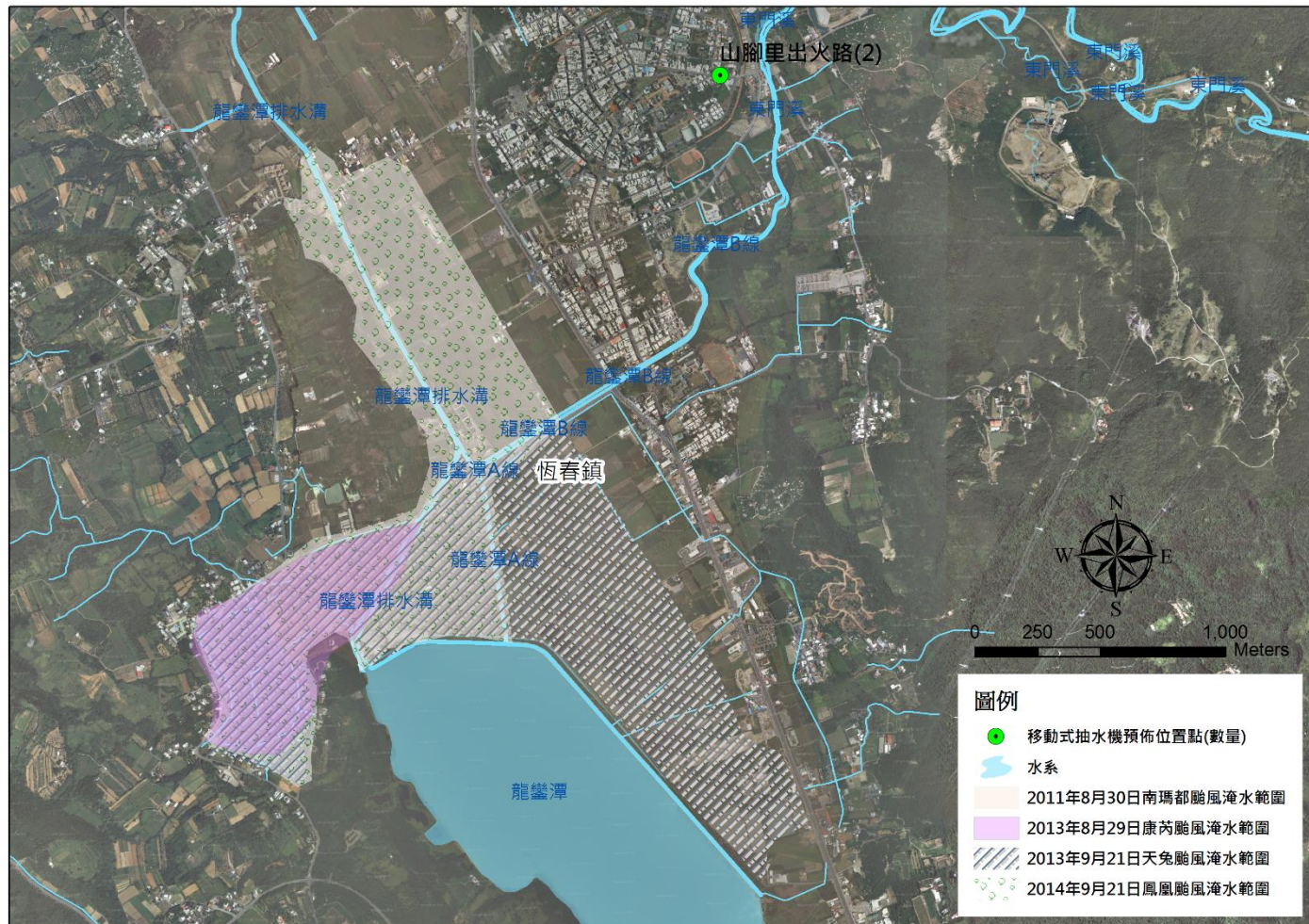

附錄 13-4 恆春鎮大型移動式抽水機分布數量及位置圖

附錄十四 屏東縣內抽水站(含水門)位置及管理聯絡人表

資料更新時間：106.03.30

抽水站/水門名稱	鄉鎮	村里	X 座標	Y 座標	啟動水位	抽水機型式	抽水機數量	抽水量	管理單位	緊急聯絡人	連絡電話	備註
光復路抽水站	東港鎮	東隆里	193117	2484942		沈水式	2	6cms	東港鎮公所	林中立		(含水門)
成功路抽水站	東港鎮	頂新里	193657	2485775		豎軸式	3	9cms	東港鎮公所	陳春木		(含水門)
A 幹線抽水站	林邊鄉	林邊村	200717	2481287		沈水式	2	8.5cms	林邊鄉公所	謝峻銘		
放索溝抽水站	林邊鄉	水利村	199813	2480061		沈水式 自吸式	4 3	14.6cms	林邊鄉公所	李永進 曹文龍		(含水門)
運動公園前抽水站	林邊鄉	田厝村	199345	2481479		自吸式	2	0.35cms	林邊鄉公所	李新玉		
崎峰抽水站	林邊鄉	崎峰村	196884	2481617		沈水式 自吸式	2 1	1.2cms	林邊鄉公所	許國益		(含水門)
林邊抽水站	林邊鄉	田厝村	197473	2482689		螺旋式	4	10cms	林邊鄉公所	陳信雄		(含水門)
鎮安排水水門	林邊鄉	鎮安村	198908	2483286		螺桿式			林邊鄉公所	伍中瑞		
筏仔溝排水水門	林邊鄉	田厝村	197851	2481420		螺桿式			林邊鄉公所	陳文乾		
塭豐抽水站	佳冬鄉	塭豐村	200439	2479440		豎軸式 沈水式	4 1	2.1cms	佳冬鄉公所	王新來		
海埔抽水站	佳冬鄉	焰溫村	201162	2480043		沈水式	3	2.1cms	佳冬鄉公所	蔡清穗		

抽水站/水門名稱	鄉鎮	村里	X 座標	Y 座標	啟動 水位	抽水機 型式	抽水機 數量	抽水量	管理單位	緊急聯 絡人	連絡電話	備註
大武丁抽水站	佳冬鄉	大同村	201422	2482066		沈水式	2	7cms	佳冬鄉公所	胡志賢		(含水門)
						豎軸式	2					
羌園抽水站	佳冬鄉	羌園村	201133	2481106		豎軸式	4	10cms	佳冬鄉公所	張明和 高林洲		(含水門)
塹仔抽水站	佳冬鄉	焰溫村	200531	2479771		豎軸式	4	6cms	佳冬鄉公所	張漢明		(含水門)
頂寮水門	佳冬鄉	塹豐村	202392	2478264		螺桿式			佳冬鄉公所	劉朝因		
武丁排水水門	佳冬鄉	大同村	202919	2484205		螺桿式			佳冬鄉公所	高嘉良		
大武丁排水水門	佳冬鄉	大同村	201942	2482867		梯桿式			佳冬鄉公所	高嘉良		
港東抽水站	崁頂鄉	港東村	195347	2487921		沈水式	2	1cms	崁頂鄉公所	簡耀鴻		
烏龍排水水門	新園鄉	共和村	193025	2485987		螺桿式			新園鄉公所	劉志鋒 陳緯杰		
番仔崙橋旁水門	枋寮鄉	新龍村	205378	2476344		螺桿式			枋寮鄉公所	黃文亮		

附錄十五 經濟部移動式抽水機運用及維護管理作業要點

中華民國 92 年 11 月 4 日經水防字第 09233002541 號函頒
中華民國 94 年 1 月 24 日經水防字第 09433000080 號函修正
中華民國 95 年 2 月 21 日經水防字第 09533000110 號函修正

壹、目的

- 一、經濟部水利署（以下簡稱本署）為有效運用及確實維護管理移動式抽水機，期能於運轉時發揮抽水功能，特訂定本要點。

貳、任務範圍及時機

- 二、移動式抽水機之運用，以本署業務管轄範圍或緊急救災為優先。
- 三、本署為執行抽、排水工作，於各所屬機關配置移動式抽水機，其運用時機如下：
 - （一）中央氣象局發布豪雨特報或海上陸上颱風警報之防災應變期間。
 - （二）依本署指示或業務現況需求或其他單位（包括機關、機構）請求支援時。

參、調度及支援

- 四、本署因業務需求考量或依行政院、經濟部指示、災害防救單位請求，得調度本署配置移動式抽水機之各所屬機關（以下簡稱保管機關）支援其他單位（包括機關、機構）移動式抽水機。
- 五、移動式抽水機調度權責如下：
 - （一）平時：由各保管機關自行調度運用，惟不得影響防災緊急調度。為因應其他緊急事件需調度時，由本署水利防災中心通報各保管機關支援。
 - （二）防災應變期間：本署各所屬機關或其他單位（包括機關、機構）經動員自有救災機具仍不足因應災情時，提報本署應變小組統一調度支援，各保管機關於接獲通報單後，即應依指示事項辦理支援抽水作業。
- 六、移動式抽水機支援方式區分如下：
 - （一）出勤：保管機關為因應業務需求或執行本署指示，應派員托運及操作抽水機組，並支應費用。
 - （二）調用：保管機關提供抽水機組支援請求協助之單位（包括機關、機構）（以下簡稱使用單位），並由使用單位自行負責機組之托運操作及維護保養等各項工作及費用。

- 七、使用單位請求移動式抽水機支援，應依下列程序為之：
- (一) 平時：向保管機關請求支援協助。經保管機關調度並報本署備查後，由保管機關支援之；屬緊急事件且保管機關之機組數目不足因應時，由本署防災中心調度支援。以調用方式支援者，使用單位應填具調用申請表並簽具切結書（如附件）。
 - (二) 防災應變期間：向本署應變小組或本署各保管機關請求支援協助。保管機關應層報本署應變小組處置，由本署應變小組調度並通知保管機關支援之。
- 八、支援期間，移動式抽水機之聯繫、行政協調及督導由保管機關負責。但依本署指示或由本署應變小組調度支援者，由本署或本署應變小組指定之機關負責。使用單位應製作支援期間抽水機組之運轉紀錄備查。災害當地本署所屬機關得隨時派員查核。
- 九、使用單位不得於支援期間，採用任何方式將抽水機組或其附件固定，以維持機組機動救災之功能。
- 十、使用單位應於支援期限屆滿時歸還抽水機組。歸還時，使用單位應確認抽水機組之設備完整及功能正常，並經保管機關檢查及清點後完成歸還手續；如有故障或損壞，應負責修復；無法修復時，應負責賠償。本署或保管機關因防汛、救災或業務需要，得於支援期間要求使用單位歸還抽水機組，使用單位不得拒絕。
- 十一、本署暨各所屬機關轉交贈與地方政府使用之移動式抽水機，應事先要求地方政府無條件配合本署暨各所屬機關於需要時調度。

肆、運轉人員、租金及油料

- 十二、保管機關為機組之維護保養及出勤執行任務，得將機組設備之拖運操作或維護保養委外辦理，但應訂定年度契約，並將出勤時每部機組之拖運費用、所需運轉人力及其工資、運轉油料供給等費用訂定基準納入契約內容，俾利任務執行。
- 十三、以調用方式支援之抽水機組，其所需拖運費用、運轉油料及人員工資等各項運輸、操作、營運及維護管理相關費用，均由該使用單位自行支應；雙方另有約定並經本署同意者，從其約定。防災應變期間，經本署通報其他單位支援抽水機組協救災者，其所需費用，除另有協議者外，支援單位得檢具相關單據，向接受支援單位要求負擔。

伍、管理及維護

- 十四、保管機關應指派專人負責機組設備管理、運轉及維護保養等工作。
- 十五、保管機關應於抽水機組保固期間，實地監督廠商依契約規定於汛期前、中、末進行三次維護保養，並依操作手冊填具操作及維護紀錄表；如發現廠商未辦理維護保養或未依契約規定辦理改善者，應將具體事實函報本署處置。
- 十六、抽水機組應儲放於適當場所，以利維護保養及搬運，並應依原廠商操作手冊之說明定期維護保養，其操作手冊應列入移交。機組設備之操作運轉及維護保養應依操作手冊表格詳實記錄並建檔。
- 十七、抽水機組歸建後，保管機關應詳實檢查及清點；若有損壞或故障應請使用單位修復，並依照手冊規定對達到規定運轉時數之機油或零件進行更換。
- 十八、保管機關及使用單位應於防汛期間每周進行一次啟動引擎空載試運轉，非防汛期間每二周試運轉一次，每年應至少辦理一次實際抽水操作演練，以熟稔機組安裝操作及確保功能正常。

陸、其他

- 十九、保管機關應即時將抽水機組運用異動狀況通報本署水利防災中心；防災應變期間則由保管機關或本署指定之機關每四小時層報支援機組狀況予本署應變小組。
- 二十、各所屬機關之年度防災績效考評，應納入該機關對移動式抽水機之運用及維護管理情形，本署水利防災中心並得建議相關人員適當之獎懲。

附表一

○○縣(市)政府移動式抽水機數量清冊表								
編號	管理機關	使用單位	保管地點 (含村(里))	口徑 (英吋)	專責保管人員			備註
					姓名	電話(公)	電話(行動)	
◎使用單位將抽水機資本資料建檔，並於每年汛期前送直轄市、縣(市)政府主管機關彙轉經濟部。								

附表二 ○○豪雨（或颱風）應變期間移動式抽水機填報表（範例）

請於颱風豪雨應變期間，每日兩次分別於上午 10:00 及 下午 6:00 前將資料更新分別 Email 至經濟部應變小組及所屬各河川局（倘無更新亦請回傳），必要時本部將視需要請貴單位隨時提供。

備註： 1. 預布數量：表示調用至各縣市政府或鄉鎮市公所之抽水機 2. 故障：表示無法抽水待修之抽水機 3. 出勤：表示抽水機已運送至抽水地點並安裝完妥（包含已固定在抽水地點者），隨時可抽水 4. 待命（未出勤）：表示仍未載送到抽水地點 5. 支援數量：表示指派至該區支援之數量 6. 倘若有更新請以斜體粗黑字表示。 列印時間：00/00/00 00:00

移動式抽水機現況一覽表（請於適當欄位打「√」）

編號	使用單位	聯絡人 (或保管人)	所在地點	待命		出勤		
				故障	正常	抽水中	停機	故障
七河-15	屏東縣政府 林邊鄉		屏東縣政府 林邊鄉公所				√	
七河-16	屏東縣政府 林邊鄉		屏東縣政府 林邊鄉公所		√			
七河-17	屏東縣政府 林邊鄉		屏東縣政府 林邊鄉公所		√			
七河-35	屏東縣政府 林邊鄉		屏東縣政府 林邊鄉公所				√	

附錄十六 屏東縣各鄉鎮市水災疏散避難圖

屏東縣屏東市大湖里水災防災地圖

●災害通報單位

單位	電話
災害應變中心	08-7782122
屏東分局	08-7322075
屏東分隊	08-7360163
屏二分隊	08-7517435

●里長連絡電話

稱謂	姓名	電話/行動電話
里長	呂理勝	08-7538831

●里辦公室聯絡資訊

電話	地址
08-7538831	大湖里大寮路177巷280號

●警消醫療聯絡電話

單位	電話
屏東分局	08-7322075
屏東分隊	08-7360163
屏二分隊	08-7517435

●避難收容所聯絡電話

避難收容所	地址
公正國中	公館里公興路11號

聯絡人	電話
譚仲萍	08-7522097#14

106年03月22日



屏東縣屏東市三山里水災防災地圖

●災害通報單位

單位	電話
災害應變中心	08-7782122
屏東分局	08-7322075
屏東分隊	08-7360163
屏二分隊	08-7517435

●里長連絡電話

稱謂	姓名	電話/行動電話
里長	藍銘星	0930-861252

●里辦公室聯絡資訊

電話	地址
08-7370971	三山里海豐街1號之1

●警消醫療聯絡電話

單位	電話
屏東分局	08-7322075
屏東分隊	08-7360163
屏二分隊	08-7517435

●避難收容所聯絡電話

避難收容所	地址
海豐國小	三山里海豐街3號

聯絡人	電話
陳浩銘	08-7367023#14

106年03月22日

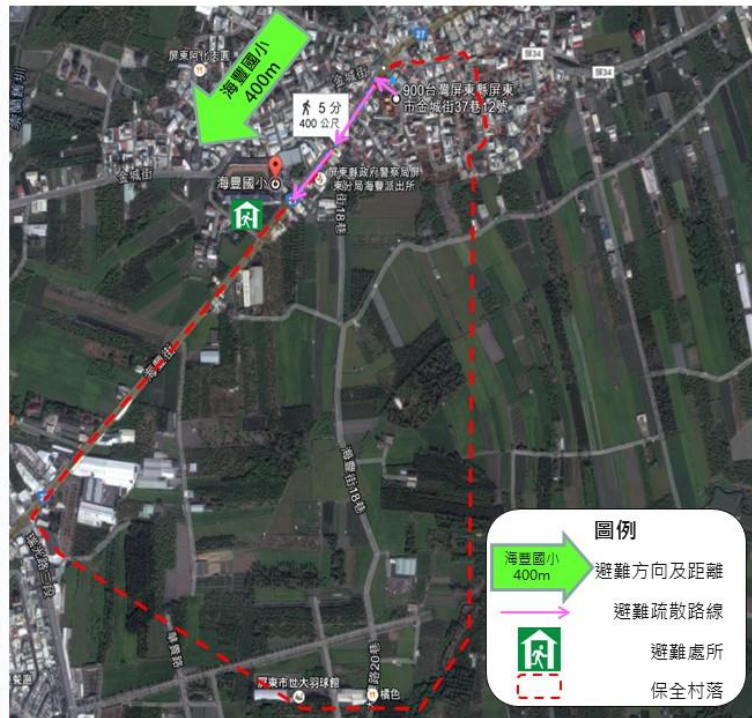

屏東縣屏東市大洲里水災防災地圖

●災害通報單位

單位	電話
災害應變中心	08-7782122
屏東分局	08-7322075
屏東分隊	08-7360163
屏二分隊	08-7517435

●里長連絡電話

稱謂	姓名	電話/行動電話
里長	蘇勝文	08-7522756

●里辦公室聯絡資訊

電話	地址
08-7522756	大洲里大洲63號

●警消醫療聯絡電話

單位	電話
屏東分局	08-7322075
屏東分隊	08-7360163
屏二分隊	08-7517435

●避難收容所聯絡電話

避難收容所	地址
前進國小	前進里建國路405巷100弄39號

聯絡人	電話
江政麟	08-7523291#14

106年03月22日



屏東縣屏東市大連里水災防災地圖

●災害通報單位

單位	電話
災害應變中心	08-7782122
屏東分局	08-7322075
屏東分隊	08-7360163
屏二分隊	08-7517435

●里長連絡電話

稱謂	姓名	電話/行動電話
里長	董鍾秀珠	08-7379808

●里辦公室聯絡資訊

電話	地址
08-7379808	大連里德豐街6 2巷2號

●警消醫療聯絡電話

單位	電話
屏東分局	08-7322075
屏東分隊	08-7360163
屏二分隊	08-7517435

●避難收容所聯絡電話

避難收容所	地址
忠孝國小	大連里建豐路204號

聯絡人	電話
邱意潔	08-7371545

106年03月22日



屏東縣屏東市中正里水災防災地圖

●災害通報單位	
單位	電話
災害應變中心	08-7782122
屏東分局	08-7322075
屏東分隊	08-7360163
屏二分隊	08-7517435

●里長連絡電話		
稱謂	姓名	電話/行動電話
里長	林毓毅	08-7379227

●里辦公室聯絡資訊	
電話	地址
08-7379227	中正里莊敬街二段20號3樓之1

●警消醫療聯絡電話	
單位	電話
屏東分局	08-7322075
屏東分隊	08-7360163
屏二分隊	08-7517435

●避難收容所聯絡電話	
避難收容所	地址
和平國小	中正里華正路80號

聯絡人	電話
徐永鴻	08-7364440#14

106年03月22日

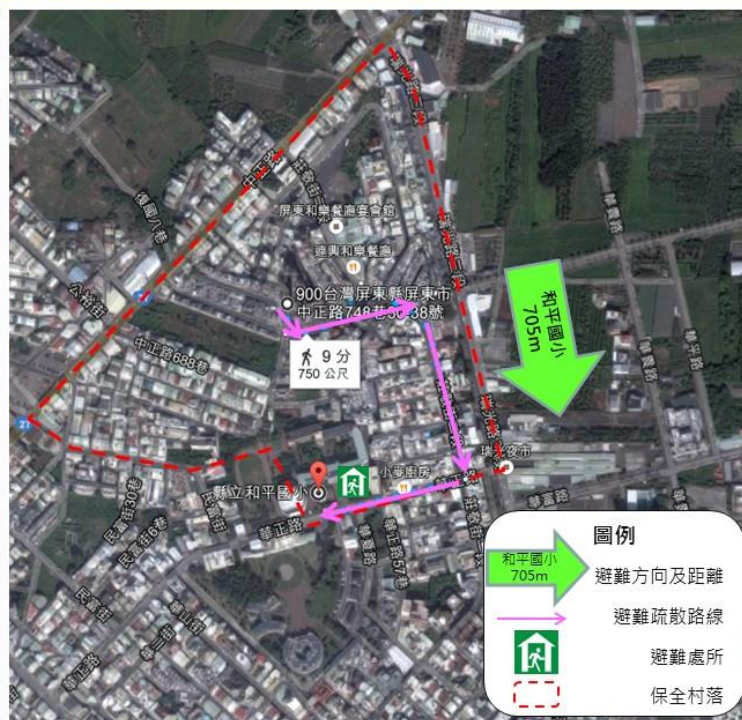

屏東縣屏東市仁義里水災防災地圖

●災害通報單位	
單位	電話
災害應變中心	08-7782122
屏東分局	08-7322075
屏東分隊	08-7360163
屏二分隊	08-7517435

●里長連絡電話		
稱謂	姓名	電話/行動電話
里長	游英貴	0920-618980

●里辦公室聯絡資訊	
電話	地址
08-7378332	仁義里海豐街93之8號

●警消醫療聯絡電話	
單位	電話
屏東分局	08-7322075
屏東分隊	08-7360163
屏二分隊	08-7517435

●避難收容所聯絡電話	
避難收容所	地址
海豐國小	三山里海豐街3號

聯絡人	電話
陳浩銘	08-7367023#14

106年03月22日



屏東縣屏東市北興里水災防災地圖

●災害通報單位

單位	電話
災害應變中心	08-7782122
屏東分局	08-7322075
屏東分隊	08-7360163
屏二分隊	08-7517435

●里長連絡電話

稱謂	姓名	電話/行動電話
里長	彭敏勇	0922-994975

●里辦公室聯絡資訊

電話	地址
08-7364972	北興里中正路401巷63弄19號

●警消醫療聯絡電話

單位	電話
屏東分局	08-7322075
屏東分隊	08-7360163
屏二分隊	08-7517435

●避難收容所聯絡電話

避難收容所	地址
至正國中	北興里公裕街300號

聯絡人	電話
陳淵源	08-7666394#4

106年03月22日



屏東縣屏東市和興里水災防災地圖

●災害通報單位

單位	電話
災害應變中心	08-7782122
屏東分局	08-7322075
屏東分隊	08-7360163
屏二分隊	08-7517435

●里長連絡電話

稱謂	姓名	電話/行動電話
里長	蔡晉成	08-7657133

●里辦公室聯絡資訊

電話	地址
08-7657133	和興里和興50號

●警消醫療聯絡電話

單位	電話
屏東分局	08-7322075
屏東分隊	08-7360163
屏二分隊	08-7517435

●避難收容所聯絡電話

避難收容所	地址
海豐國小	三山里海豐街3號

聯絡人	電話
陳浩銘	08-7367023#14

106年03月22日



屏東縣屏東市長安里水災防災地圖

●災害通報單位

單位	電話
災害應變中心	08-7782122
屏東分局	08-7322075
屏東分隊	08-7360163
屏二分隊	08-7517435

●里長連絡電話

稱謂	姓名	電話/行動電話
里長	楊義光	0918-195005

●里辦公室聯絡資訊

電話	地址
08-7659589	長安里光復路396之1號

●警消醫療聯絡電話

單位	電話
屏東分局	08-7322075
屏東分隊	08-7360163
屏二分隊	08-7517435

●避難收容所聯絡電話

避難收容所	地址
大同國小	安撫里建國路202號

聯絡人	電話
吳國裕	08-7524115#14

106年03月22日



屏東縣屏東市長春里水災防災地圖

●災害通報單位

單位	電話
災害應變中心	08-7782122
屏東分局	08-7322075
屏東分隊	08-7360163
屏二分隊	08-7517435

●里長連絡電話

稱謂	姓名	電話/行動電話
里長	陳平雄	08-7235817

●里辦公室聯絡資訊

電話	地址
08-7235817	長春里廣東路42號

●警消醫療聯絡電話

單位	電話
屏東分局	08-7322075
屏東分隊	08-7360163
屏二分隊	08-7517435

●避難收容所聯絡電話

避難收容所	地址
民國國小	橋北里自立路213號

聯絡人	電話
林裕堃	08-7229210#14

106年03月22日



屏東縣屏東市信和里水災防災地圖

●災害通報單位

單位	電話
災害應變中心	08-7782122
屏東分局	08-7322075
屏東分隊	08-7360163
屏二分隊	08-7517435

●里長連絡電話

稱謂	姓名	電話/行動電話
里長	張世昌	08-7373223

●里辦公室聯絡資訊

電話	地址
08-7373223	信和里康和路10號之3

●警消醫療聯絡電話

單位	電話
屏東分局	08-7322075
屏東分隊	08-7360163
屏二分隊	08-7517435

●避難收容所聯絡電話

避難收容所	地址
屏東高中	勝利里忠孝路231號

聯絡人	電話
蘇錦裕	08-7656444#501
周坤秀	08-7656444#513

106年03月22日



屏東縣屏東市凌雲里水災防災地圖

●災害通報單位

單位	電話
災害應變中心	08-7782122
屏東分局	08-7322075
屏東分隊	08-7360163
屏二分隊	08-7517435

●里長連絡電話

稱謂	姓名	電話/行動電話
里長	潘武昌	08-7659832

●里辦公室聯絡資訊

電話	地址
08-7659832	凌雲里光武巷2之17號

●警消醫療聯絡電話

單位	電話
屏東分局	08-7322075
屏東分隊	08-7360163
屏二分隊	08-7517435

●避難收容所聯絡電話

避難收容所	地址
大同國小	安鎮里連國路202號

聯絡人	電話
吳國榕	08-7524115#14

106年03月22日



屏東縣屏東市海豐里水災防災地圖

●災害通報單位

單位	電話
災害應變中心	08-7782122
屏東分局	08-7322075
屏東分隊	08-7360163
屏二分隊	08-7517435

●里長連絡電話

稱謂	姓名	電話/行動電話
里長	施世男	0918-236929

●里辦公室聯絡資訊

電話	地址
08-7376190	海豐里海豐35之5號

●警消醫療聯絡電話

單位	電話
屏東分局	08-7322075
屏東分隊	08-7360163
屏二分隊	08-7517435

●避難收容所聯絡電話

避難收容所	地址
海豐國小	屏東市三山里海豐街3號

聯絡人	電話
陳浩銘	08-7367023#14

106年03月22日

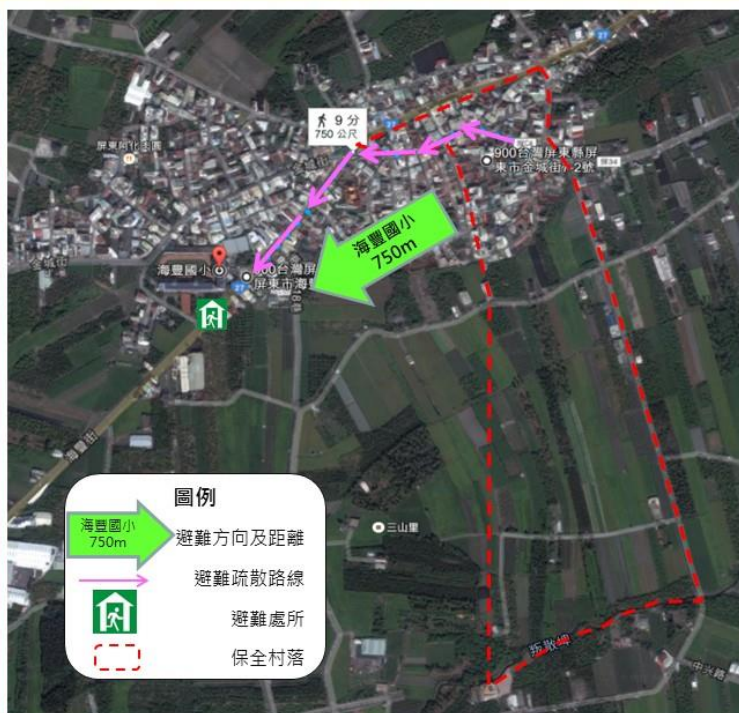

屏東縣屏東市柳頂里水災防災地圖

●災害通報單位

單位	電話
災害應變中心	08-7782122
屏東分局	08-7322075
屏東分隊	08-7360163
屏二分隊	08-7517435

●里長連絡電話

稱謂	姓名	電話/行動電話
里長	郭忠信	08-7526951 0910-833599

●里辦公室聯絡資訊

電話	地址
08-7526951	頂柳里頂柳路543號

●警消醫療聯絡電話

單位	電話
屏東分局	08-7322075
屏東分隊	08-7360163
屏二分隊	08-7517435

●避難收容所聯絡電話

避難收容所	地址
公館國小	龍華里公華街182號

聯絡人	電話
王昭盛	08-7522205#14

106年03月22日

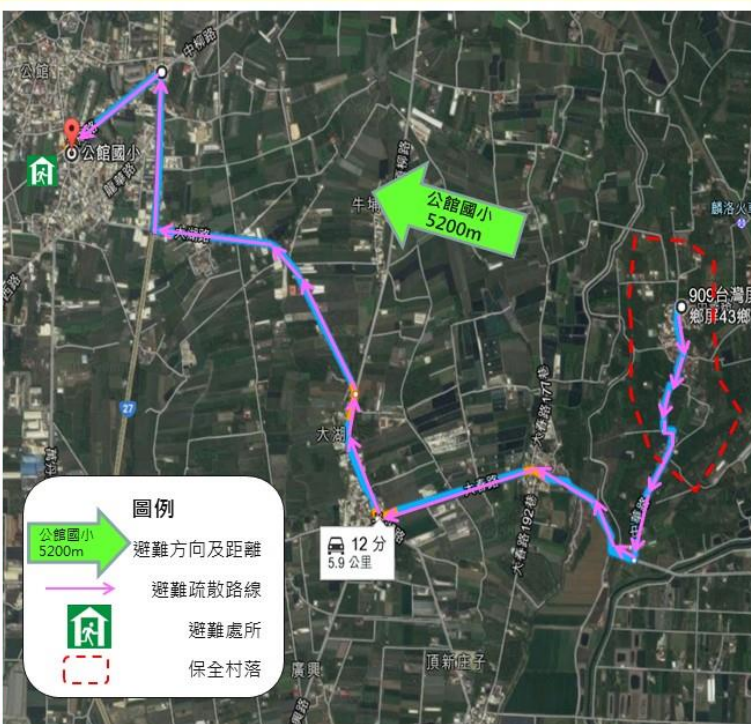

屏東縣屏東市湖南里水災防災地圖

●災害通報單位

單位	電話
災害應變中心	08-7782122
屏東分局	08-7322075
屏東分隊	08-7360163
屏二分隊	08-7517435

●里長連絡電話

稱謂	姓名	電話/行動電話
里長	陳榮文	08-7220098 0937681685

●里辦公室聯絡資訊

電話	地址
08-7220098	湖南里歸禮巷45號

●警消醫療聯絡電話

單位	電話
屏東分局	08-7322075
屏東分隊	08-7360163
屏二分隊	08-7517435

●避難收容所聯絡電話

避難收容所	地址
民生國小	瑞光里安心四橫巷139-1號

聯絡人	電話
陳富傑	08-7216566#14

106年03月22日



屏東縣屏東市華山里水災防災地圖

●災害通報單位

單位	電話
災害應變中心	08-7782122
屏東分局	08-7322075
屏東分隊	08-7360163
屏二分隊	08-7517435

●里長連絡電話

稱謂	姓名	電話/行動電話
里長	謝沅廷	08-7384331

●里辦公室聯絡資訊

電話	地址
08-7384331	華山里華二街61號

●警消醫療聯絡電話

單位	電話
屏東分局	08-7322075
屏東分隊	08-7360163
屏二分隊	08-7517435

●避難收容所聯絡電話

避難收容所	地址
和平國小	中正里華正路80號

聯絡人	電話
徐永鴻	08-7364440#14

106年03月22日



屏東縣屏東市瑞光里水災防災地圖

●災害通報單位

單位	電話
災害應變中心	08-7782122
屏東分局	08-7322075
屏東分隊	08-7360163
屏二分隊	08-7517435

●里長連絡電話

稱謂	姓名	電話/行動電話
里長	莊新濤	08-7221414

●里辦公室聯絡資訊

電話	地址
08-7221414	瑞光里香楊巷94號

●警消醫療聯絡電話

單位	電話
屏東分局	08-7322075
屏東分隊	08-7360163
屏二分隊	08-7517435

●避難收容所聯絡電話

避難收容所	地址
民生國小	瑞光里安心四橫巷139-1號

聯絡人	電話
陳富傑	08-7216566#14

106年03月22日



屏東縣屏東市橋北里水災防災地圖

●災害通報單位

單位	電話
災害應變中心	08-7782122
屏東分局	08-7322075
屏東分隊	08-7360163
屏二分隊	08-7517435

●里長連絡電話

稱謂	姓名	電話/行動電話
里長	羅福盛	0921-786770

●里辦公室聯絡資訊

電話	地址
08-7217851	橋北里民享一路9巷3號

●警消醫療聯絡電話

單位	電話
屏東分局	08-7322075
屏東分隊	08-7360163
屏二分隊	08-7517435

●避難收容所聯絡電話

避難收容所	地址
民國國小	橋北里自立路213號

聯絡人	電話
林裕雲	08-7229210#14

106年03月22日



屏東縣屏東市橋南里水災防災地圖

●災害通報單位

單位	電話
災害應變中心	08-7782122
屏東分局	08-7322075
屏東分隊	08-7360163
屏二分隊	08-7517435

●里長連絡電話

稱謂	姓名	電話/行動電話
里長	黃招崇	0913-526568

●里辦公室聯絡資訊

電話	地址
08-7214281	橋南里復光街10-2號

●警消醫療聯絡電話

單位	電話
屏東分局	08-7322075
屏東分隊	08-7360163
屏二分隊	08-7517435

●避難收容所聯絡電話

避難收容所	地址
民國國小	橋北里自立路213號

聯絡人	電話
林裕堃	08-7229210#14

106年03月22日



屏東縣屏東市豐田里水災防災地圖

●災害通報單位

單位	電話
災害應變中心	08-7782122
屏東分局	08-7322075
屏東分隊	08-7360163
屏二分隊	08-7517435

●里長連絡電話

稱謂	姓名	電話/行動電話
里長	謝添財	08-7374770

●里辦公室聯絡資訊

電話	地址
08-7374770	豐田里豐田街98號

●警消醫療聯絡電話

單位	電話
屏東分局	08-7322075
屏東分隊	08-7360163
屏二分隊	08-7517435

●避難收容所聯絡電話

避難收容所	地址
中正國中	豐田里民學路2路

聯絡人	電話
陳鴻勝	08-7226387#41

106年03月22日



屏東縣屏東市豐源里水災防災地圖

●災害通報單位	
單位	電話
災害應變中心	08-7782122
屏東分局	08-7322075
屏東分隊	08-7360163
屏二分隊	08-7517435

●里長連絡電話		
稱謂	姓名	電話/行動電話
里長	陳國棟	08-7223603

●里辦公室聯絡資訊	
電話	地址
08-7223603	豐源里林森路東二段80號

●警消醫療聯絡電話	
單位	電話
屏東分局	08-7322075
屏東分隊	08-7360163
屏二分隊	08-7517435

●避難收容所聯絡電話	
避難收容所	地址
中正國中	豐田里民學路2路

聯絡人	電話
陳鴻鵬	08-7226387#41

106年03月22日



屏東縣屏東市豐榮里水災防災地圖

●災害通報單位	
單位	電話
災害應變中心	08-7782122
屏東分局	08-7322075
屏東分隊	08-7360163
屏二分隊	08-7517435

●里長連絡電話		
稱謂	姓名	電話/行動電話
里長	黃清海	08-7232263

●里辦公室聯絡資訊	
電話	地址
08-7232263	豐榮里民貴二街8號

●警消醫療聯絡電話	
單位	電話
屏東分局	08-7322075
屏東分隊	08-7360163
屏二分隊	08-7517435

●避難收容所聯絡電話	
避難收容所	地址
中正國中	豐田里民學路2路

聯絡人	電話
陳鴻鵬	08-7226387#41

106年03月22日



屏東縣屏東市鵬程里水災防災地圖

●災害通報單位

單位	電話
災害應變中心	08-7782122
屏東分局	08-7322075
屏東分隊	08-7360163
屏二分隊	08-7517435

●里長連絡電話

稱謂	姓名	電話/行動電話
里長	王藍	08-7659211

●里辦公室聯絡資訊

電話	地址
08-7659211	鵬程里光大四巷74號

●警消醫療聯絡電話

單位	電話
屏東分局	08-7322075
屏東分隊	08-7360163
屏二分隊	08-7517435

●避難收容所聯絡電話

避難收容所	地址
大同國小	安鎮里建國路202號

聯絡人	電話
吳國榕	08-7524115#14

106年03月22日



屏東縣屏東市大湖里水災防災地圖

●災害通報單位

單位	電話
災害應變中心	08-7782122
屏東分局	08-7322075
屏東分隊	08-7360163
屏二分隊	08-7517435

●里長連絡電話

稱謂	姓名	電話/行動電話
里長	呂理勝	08-7538831

●里辦公室聯絡資訊

電話	地址
08-7538831	大湖里大春路177巷280號

●警消醫療聯絡電話

單位	電話
屏東分局	08-7322075
屏東分隊	08-7360163
屏二分隊	08-7517435

●避難收容所聯絡電話

避難收容所	地址
公正國中	公館里公興路11號

聯絡人	電話
鍾仲萍	08-7522097#14

106年03月22日



屏東縣萬巒鄉赤山村水災防災地圖

●災害通報單位

單位	電話
災害應變中心	08-7782122
萬巒分駐所	08-7811320
萬巒消防分隊	08-7834161

●村長連絡電話

稱謂	姓名	電話
村長	潘慶孟	0955-546055

●村辦公室聯絡資訊

電話	地址
08-7832232	赤山村東山路74號

●警消醫療聯絡電話

單位	電話
萬巒分駐所	08-7811320
萬巒消防分隊	08-7834161

●避難收容所聯絡電話

避難收容所	地址
萬金天主教堂	萬巒鄉萬金村萬興路24號

聯絡人	電話
徐清賢	08-7832005

106年03月22日



屏東縣萬巒鄉泗溝村水災防災地圖

●災害通報單位

單位	電話
災害應變中心	08-7782122
萬巒分駐所	08-7811320
萬巒消防分隊	08-7834161

●村長連絡電話

稱謂	姓名	電話
村長	林國順	08-7812561

●村辦公室聯絡資訊

電話	地址
08-7811392	泗溝村永平路81號

●警消醫療聯絡電話

單位	電話
萬巒分駐所	08-7811320
萬巒消防分隊	08-7834161

●避難收容所聯絡電話

避難收容所	地址
萬巒鄉立幼兒園泗溝分班	萬巒鄉疏黃村重慶路53-1號

聯絡人	電話
林碧乾	08-7812460

106年03月22日



屏東縣萬巒鄉硫黃村水災防災地圖

●災害通報單位

單位	電話
災害應變中心	08-7782122
萬巒分駐所	08-7811320
萬巒消防分隊	08-7834161

●村長連絡電話

稱謂	姓名	電話
村長	林金生	08-7811651

●村辦公室聯絡資訊

電話	地址
08-7811745	硫黃村重慶路5號

●警消醫療聯絡電話

單位	電話
萬巒分駐所	08-7811320
萬巒消防分隊	08-7834161

●避難收容所聯絡電話

避難收容所	地址
萬巒鄉立幼兒園泗溝分班	萬巒鄉硫黃村重慶路53-1號

聯絡人	電話
林碧鈺	08-7812460

106年03月22日



屏東縣萬巒鄉鹿寮村水災防災地圖

●災害通報單位

單位	電話
災害應變中心	08-7782122
萬巒分駐所	08-7811320
萬巒消防分隊	08-7834161

●村長連絡電話

稱謂	姓名	電話
村長	戴時敏	08-7812804

●村辦公室聯絡資訊

電話	地址
08-7812804	鹿寮村三多路61號

●警消醫療聯絡電話

單位	電話
萬巒分駐所	08-7811320
萬巒消防分隊	08-7834161

●避難收容所聯絡電話

避難收容所	地址
志成佛寺	萬巒鄉鹿寮村永康路31號

聯絡人	電話
見引法師	08-7811510

106年03月22日



屏東縣萬巒鄉新厝村水災防災地圖

●災害通報單位

單位	電話
災害應變中心	08-7782122
萬巒分駐所	08-7811320
萬巒消防分隊	08-7834161

●村長連絡電話

稱謂	姓名	電話
村長	張洪香	0910951655

●村辦公室聯絡資訊

電話	地址
08-7831400	新厝村新築路22-1號

●警消醫療聯絡電話

單位	電話
萬巒分駐所	08-7811320
萬巒消防分隊	08-7834161

●避難收容所聯絡電話

避難收容所	地址
西方道堂	萬巒鄉新厝村富山路1號

聯絡人	電話
林榮芳	08-7832248

106年03月22日



屏東縣萬巒鄉萬金村水災防災地圖

●災害通報單位

單位	電話
災害應變中心	08-7782122
萬巒分駐所	08-7811320
萬巒消防分隊	08-7834161

●村長連絡電話

稱謂	姓名	電話/行動電話
村長	潘安雄	0939030141

●村辦公室聯絡資訊

電話	地址
08-7832227	萬金村萬興路65號

●警消醫療聯絡電話

單位	電話
萬巒分駐所	08-7811320
萬巒消防分隊	08-7834161

●避難收容所聯絡電話

避難收容所	地址
萬金天主教堂	萬巒鄉萬金村萬興路24號

聯絡人	電話
徐清賢	08-7832005

106年03月22日



屏東縣萬巒鄉萬巒村水災防災地圖

●災害通報單位

單位	電話
災害應變中心	08-7782122
萬巒分駐所	08-7811320
萬巒消防分隊	08-7834161

●村長連絡電話

稱謂	姓名	電話
村長	陳麗琴	08-7811190

●村辦公室聯絡資訊

電話	地址
08-7812720	萬和村中正路24號

●警消醫療聯絡電話

單位	電話
萬巒分駐所	08-7811320
萬巒消防分隊	08-7834161

●避難收容所聯絡電話

避難收容所	地址
萬巒鄉公所展覽廳	萬和村中正路36號

聯絡人	電話
林碧鈺	08-7812460

106年03月22日



屏東縣滿州鄉永靖村水災防災地圖

●災害通報單位

單位	電話
災害應變中心	08-7782122
滿州分駐所	08-8801161
滿州消防分隊	08-8802971

●村長連絡電話

稱謂	姓名	電話/行動電話
村長	潘一福	08-8802248

●村辦公室聯絡資訊

電話	地址
08-8801105	永靖村庄內路103號

●警消醫療聯絡電話

單位	電話
滿州分駐所	08-8801161
滿州消防分隊	08-8802971

●避難收容所聯絡電話

避難收容所	地址
永靖社區活動中心	滿州鄉永靖村庄內路33巷8-1號
永港國民小學	滿州鄉永靖村新庄路25號
滿州鄉圖書館	滿州鄉滿州村中山路152號

聯絡人	電話
潘一福	08-8802248
王輝駿	08-8801125#14
潘名慧	08-8801991

106年03月22日



屏東縣滿州鄉里德村水災防災地圖

●災害通報單位

單位	電話
災害應變中心	08-7782122
滿州分駐所	08-8801161
滿州消防分隊	08-8802971

●村長連絡電話

稱謂	姓名	電話/行動電話
村長	李昭良	0953-723633

●村辦公室聯絡資訊

電話	地址
08-8801105	里德村1鄰懷仁路5號

●警消醫療聯絡電話

單位	電話
滿州分駐所	08-8801161
滿州消防分隊	08-8802971

●避難收容所聯絡電話

避難收容所	地址
里德社區活動中心	滿州鄉里德村山頂路57號隔壁
滿州鄉公所	滿州鄉滿州村中山路43號
滿州國中	滿州鄉滿州村文化路32號

聯絡人	電話
宋仁宗	08-8802111
羅美娟	08-8801105#703
簡亞藍	08-8801106#14

106年03月22日



屏東縣滿州鄉長樂村水災防災地圖

●災害通報單位

單位	電話
災害應變中心	08-7782122
滿州分駐所	08-8801161
滿州消防分隊	08-8802971

●村長連絡電話

稱謂	姓名	電話/行動電話
村長	陳恆茂	08-8811118

●村辦公室聯絡資訊

電話	地址
08-8811118	長樂村和平路21-2號

●警消醫療聯絡電話

單位	電話
滿州分駐所	08-8801161
滿州消防分隊	08-8802971

●避難收容所聯絡電話

避難收容所	地址
長樂村長壽俱樂部	滿州鄉長樂村和平路21號

聯絡人	電話
陳秀華	08-8811815

106年03月22日



屏東縣滿州鄉港口村水災防災地圖

●災害通報單位

單位	電話
災害應變中心	08-7782122
滿州分駐所	08-8801161
滿州消防分隊	08-8802971

●村長連絡電話

稱謂	姓名	電話/行動電話
村長	楊秀蘭	0921580666

●村辦公室聯絡資訊

電話	地址
08-8801356	港口村港口路42號

●警消醫療聯絡電話

單位	電話
滿州分駐所	08-8801161
滿州消防分隊	08-8802971

●避難收容所聯絡電話

避難收容所	地址
港口社區活動中心	滿州鄉港口村港口路42號

聯絡人	電話
楊秀蘭	08-8801356

106年03月22日



屏東縣潮州鎮三共里水災防災地圖

●災害通報單位

單位	電話
災害應變中心	08-7782122
潮州分駐所	08-7882020
潮州消防分隊	08-7882079

●村長連絡電話

稱謂	姓名	電話/行動電話
里長	陳蓮姿	08-7882992 0915177599

●村辦公室聯絡資訊

電話	地址
08-7882992	三共里24鄰朝興路206巷36號

●警消醫療聯絡電話

單位	電話
潮州分駐所	08-7882020
潮州消防分隊	08-7882079

●避難收容所聯絡電話

避難收容所	地址
潮興國小	潮州鎮三共里北門路25號
潮州國中	潮州鎮三共里文化路66號

聯絡人	電話
陳育彬	08-7805568
葉文雄	08-7882401#41

106年03月22日



屏東縣潮州鎮三和里水災防災地圖

●災害通報單位

單位	電話
災害應變中心	08-7782122
潮州分駐所	08-7882020
潮州消防分隊	08-7882079

●村長連絡電話

稱謂	姓名	電話/行動電話
里長	李坤明	08-7807919 0929379815

●村辦公室聯絡資訊

電話	地址
08-7807919	三和里朝興路383號

●警消醫療聯絡電話

單位所	電話
潮州分駐所	08-7882020
潮州消防分隊	08-7882079

●避難收容所聯絡電話

避難收容所	地址
潮和國小	潮州鎮三和里華嚴街1號

聯絡人	電話
陳榮華	08-7804052

106年03月22日



屏東縣潮州鎮三星里水災防災地圖

●災害通報單位

單位	電話
災害應變中心	08-7782122
潮州分駐所	08-7882020
潮州消防分隊	08-7882079

●村長連絡電話

稱謂	姓名	電話/行動電話
里長	簡新發	08-7891066 0910731080

●村辦公室聯絡資訊

電話	地址
08-7891066	三星里朝興東路111巷2號

●警消醫療聯絡電話

單位	電話
潮州分駐所	08-7882020
潮州消防分隊	08-7882079

●避難收容所聯絡電話

避難收容所	地址
鎮立幼兒園	潮州鎮三星里三星路39-2號

聯絡人	電話
鍾秋梅	08-7886964

106年03月22日



屏東縣潮州鎮五魁里水災防災地圖

●災害通報單位

單位	電話
災害應變中心	08-7782122
潮州分駐所	08-7882020
潮州消防分隊	08-7882079

●村長連絡電話

稱謂	姓名	電話/行動電話
里長	鄧家齊	08-7883841

●村辦公室聯絡資訊

電話	地址
08-7883841	五魁里五魁一巷8號

●警消醫療聯絡電話

單位	電話
潮州分駐所	08-7882020
潮州消防分隊	08-7882079

●避難收容所聯絡電話

避難收容所	地址
潮和國小	潮州鎮三和里華嚴街1號

聯絡人	電話
陳榮華	08-7804052

106年03月22日



屏東縣潮州鎮永春里水災防災地圖

●災害通報單位

單位	電話
災害應變中心	08-7782122
潮州分駐所	08-7882020
潮州消防分隊	08-7882079

●村長連絡電話

稱謂	姓名	電話/行動電話
里長	王天來	08-7883074

●村辦公室聯絡資訊

電話	地址
08-7883074	永春里光春路62之6號

●警消醫療聯絡電話

單位	電話
潮州分駐所	08-7882020
潮州消防分隊	08-7882079

●避難收容所聯絡電話

避難收容所	地址
光春國中	潮州鎮光春里光春路290號

聯絡人	電話
蔡玉鳳	08-7887038#31

106年03月22日



屏東縣潮州鎮光春里水災防災地圖

●災害通報單位

單位	電話
災害應變中心	08-782122
潮州分駐所	08-7882020
潮州消防分隊	08-7882079

●村長連絡電話

稱謂	姓名	電話/行動電話
里長	賴金地	08-7803512 0918603212

●村辦公室聯絡資訊

電話	地址
08-7803512	光春里12鄰光明路32-1號

●警消醫療聯絡電話

單位所	電話
潮州分駐所	08-7882020
潮州消防分隊	08-7882079

●避難收容所聯絡電話

避難收容所	地址
光春國中	潮州鎮光春里光春路290號
光春國小	潮州鎮光春里志成路201號

聯絡人	電話
蔡玉鳳	08-7887038#31
林淑瑛	08-7896550#14

106年03月22日



屏東縣潮州鎮光華里水災防災地圖

●災害通報單位

單位	電話
災害應變中心	08-782122
潮州分駐所	08-7882020
潮州消防分隊	08-7882079

●村長連絡電話

稱謂	姓名	電話/行動電話
里長	羅世宏	08-7887482 0981368383

●村辦公室聯絡資訊

電話	地址
08-7887482	光華里光華三巷25號

●警消醫療聯絡電話

單位	電話
潮州分駐所	08-7882020
潮州消防分隊	08-7882079

●避難收容所聯絡電話

避難收容所	地址
光華國小	潮州鎮光華里南進路2號

聯絡人	電話
陳俊文	08-7882105#14

106年03月22日



屏東縣潮州鎮富春里水災防災地圖

●災害通報單位

單位	電話
災害應變中心	08-7782122
潮州分駐所	08-7882020
潮州消防分隊	08-7882079

●村長連絡電話

稱謂	姓名	電話/行動電話
里長	施妙瑛	08-7887875

●村辦公室聯絡資訊

電話	地址
08-7887875	富春里天祥路10號

●警消醫療聯絡電話

單位	電話
潮州分駐所	08-7882020
潮州消防分隊	08-7882079

●避難收容所聯絡電話

避難收容所	地址
光春國中	潮州鎮光春里光春路290號

聯絡人	電話
蔡玉鳳	08-7887038#31

106年03月22日



屏東縣潮州鎮蓬萊里水災防災地圖

●災害通報單位

單位	電話
災害應變中心	08-7782122
潮州分駐所	08-7882020
潮州消防分隊	08-7882079

●村長連絡電話

稱謂	姓名	電話/行動電話
里長	蔡志煌	08-7887273

●村辦公室聯絡資訊

電話	地址
08-7887273	蓬萊里樂田路146之18號

●警消醫療聯絡電話

單位	電話
潮州分駐所	08-7882020
潮州消防分隊	08-7882079

●避難收容所聯絡電話

避難收容所	地址
潮和國小	潮州鎮三和里華嚴街1號

聯絡人	電話
陳榮華	08-7804052

106年03月22日



屏東縣潮州鎮興美里水災防災地圖

●災害通報單位

單位	電話
災害應變中心	08-7782122
潮州分駐所	08-7882020
潮州消防分隊	08-7882079

●村長連絡電話

稱謂	姓名	電話/行動電話
里長	謝耀月華	08-7891317 0981368383

●村辦公室聯絡資訊

電話	地址
08-7891317	興美里興美路24之7號

●警消醫療聯絡電話

單位	電話
潮州分駐所	08-7882020
潮州消防分隊	08-7882079

●避難收容所聯絡電話

避難收容所	地址
潮南國小	潮州鎮興美里興美路24號

聯絡人	電話
黃耀萓	08-7882312

106年03月22日



屏東縣潮州鎮樣子里水災防災地圖

●災害通報單位

單位	電話
災害應變中心	08-7782122
潮州分駐所	08-7882020
潮州消防分隊	08-7882079

●村長連絡電話

稱謂	姓名	電話/行動電話
里長	潘雄村	08-7886321

●村辦公室聯絡資訊

電話	地址
08-7886321	樣子里光復路1段34巷59號

●警消醫療聯絡電話

單位	電話
潮州分駐所	08-7882020
潮州消防分隊	08-7882079

●避難收容所聯絡電話

避難收容所	地址
潮南國小	潮州鎮興美里興美路24號

聯絡人	電話
黃耀萓	08-7882312

106年03月22日



屏東縣鹽埔鄉洛陽村水災防災地圖

●災害通報單位

單位	電話
災害應變中心	08-7782122
鹽埔分駐所	08-7932224
鹽埔消防分隊	08-7932911

●村長連絡電話

稱謂	姓名	電話/行動電話
村長	郭育麟	08-7031580 0927-787123

●村辦公室聯絡資訊

電話	地址
08-7031580	洛陽村四維路102-1號

●警消醫療聯絡電話

單位所	電話
鹽埔分駐所	08-7932224
鹽埔消防分隊	08-7932911

●避難收容所聯絡電話

避難收容所	地址
彭厝國小	鹽埔鄉洛陽村七份路21號

聯絡人	電話
曾崑輝	08-7031509#14

106年03月22日

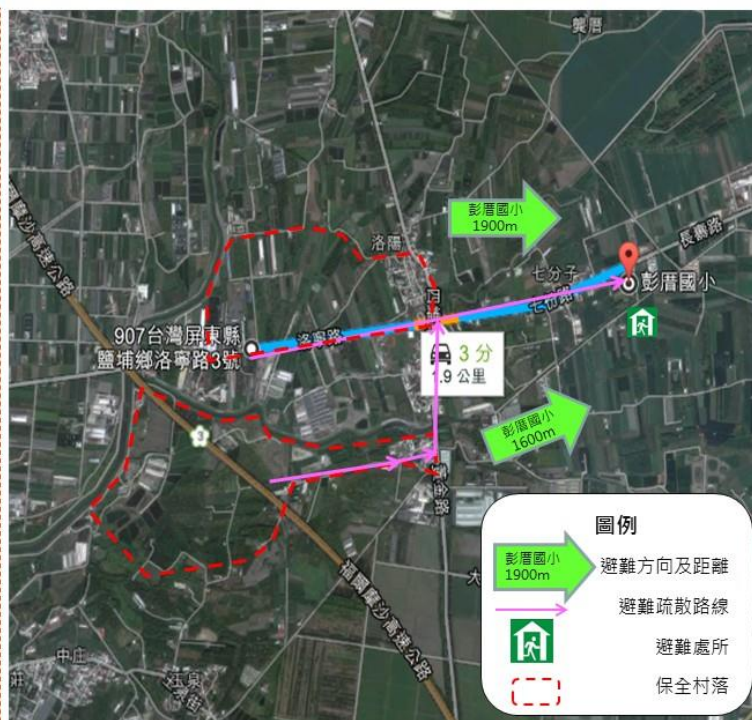

屏東縣鹽埔鄉彭厝村水災防災地圖

●災害通報單位

單位	電話
災害應變中心	08-7782122
鹽埔分駐所	08-7932224
鹽埔消防分隊	08-7932911

●村長連絡電話

稱謂	姓名	電話/行動電話
村長	陳慶記	0937-680118

●村辦公室聯絡資訊

電話	地址
0937-680118	新厝村豐田街22號

●警消醫療聯絡電話

單位	電話
鹽埔分駐所	08-7932224
鹽埔消防分隊	08-7932911

●避難收容所聯絡電話

避難收容所	地址
彭厝國小	鹽埔鄉洛陽村七份路21號

聯絡人	電話
曾崑輝	08-7031509#14

106年03月22日

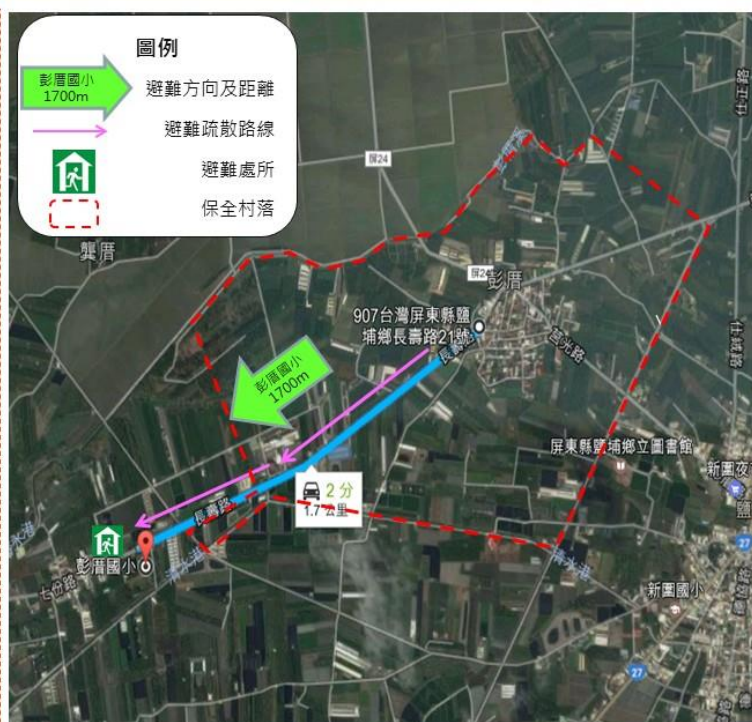

屏東縣鹽埔鄉新二村水災防災地圖

●災害通報單位

單位	電話
災害應變中心	08-7782122
鹽埔分駐所	08-7932224
鹽埔消防分隊	08-7932911

●村長連絡電話

稱謂	姓名	電話/行動電話
村長	鄭蔡金純	08-7933081 0989722770

●村辦公室聯絡資訊

電話	地址
08-7933081	新二村自立路8號

●警消醫療聯絡電話

單位	電話
鹽埔分駐所	08-7932224
鹽埔消防分隊	08-7932911

●避難收容所聯絡電話

避難收容所	地址
新圍國小	鹽埔鄉新二村維新路67號

聯絡人	電話
朱芳謀	08-7932269#14

106年03月22日

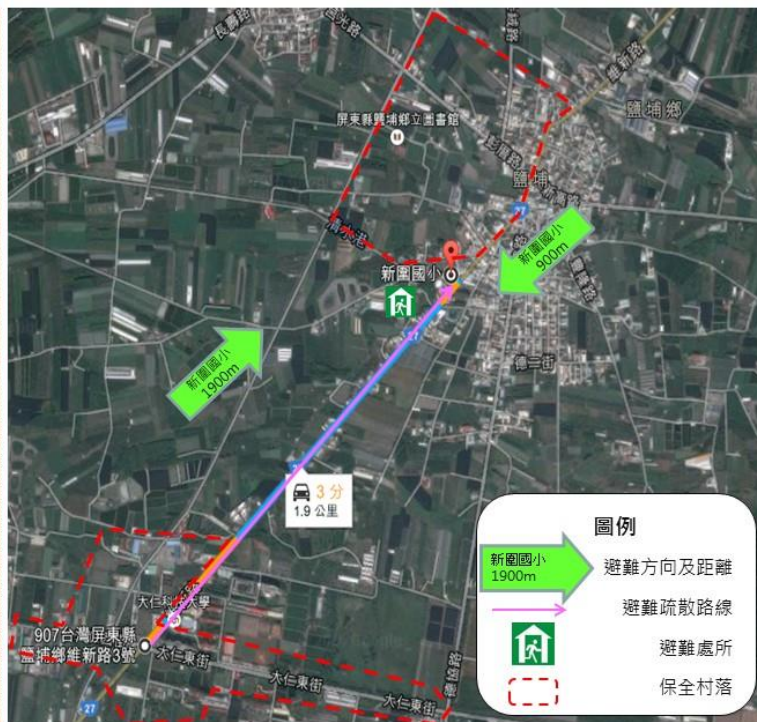

屏東縣鹽埔鄉新圍村水災防災地圖

●災害通報單位

單位所	電話
災害應變中心	08-7782122
鹽埔分駐所	08-7932224
鹽埔消防分隊	08-7932911

●村長連絡電話

稱謂	姓名	電話/行動電話
村長	吳安朗	0922-329276

●村辦公室聯絡資訊

電話	地址
0922-329276	新圍村德協路59之1號

●警消醫療聯絡電話

單位所	電話
鹽埔分駐所	08-7932224
鹽埔消防分隊	08-7932911

●避難收容所聯絡電話

避難收容所	地址
新圍國小	鹽埔鄉新二村維新路67號

聯絡人	電話
朱芳謀	08-7932269#14

106年03月22日

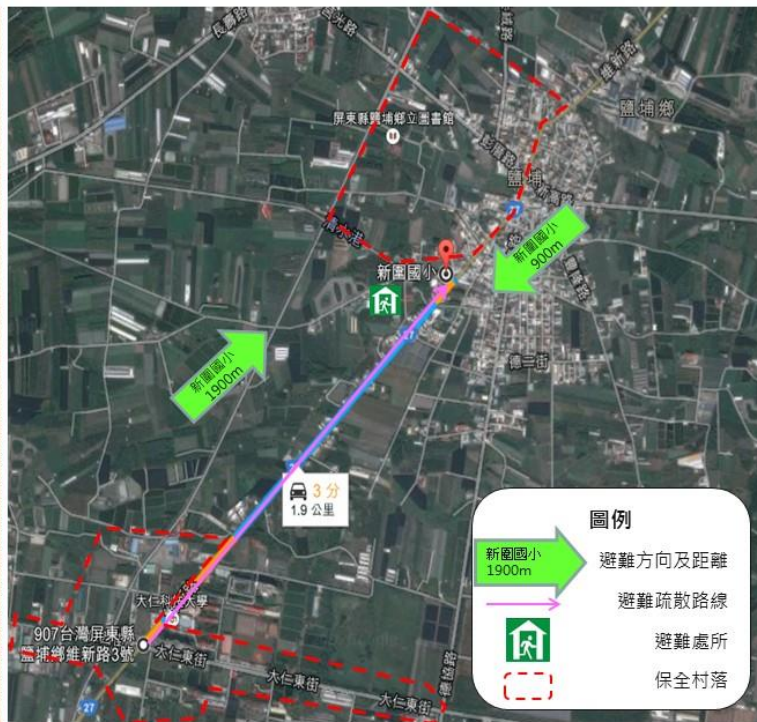

屏東縣恆春鎮山腳里水災防災地圖

●災害通報單位

單位	電話
災害應變中心	08-7782122
恆春分局	08-8892075
恆春分隊	08-8892959
鹽丁分隊	08-8851519

●里長連絡電話

稱謂	姓名	電話/行動電話
里長	韓學火	08-8891142

●里辦公室聯絡資訊

電話	地址
08-8891142	山腳里恆西路33巷6號

●警消醫療聯絡電話

單位	電話
恆春分局	08-8892075
恆春分隊	08-8892959
鹽丁分隊	08-8851519

●避難收容所聯絡電話

避難收容所	地址
恆春鎮公所	恆春鎮城南里天文路1號
恆春國中	恆春鎮山腳里恆南路1巷60號

聯絡人	電話
洪合益	08-8896883
郭君毓	08-8892039

106年03月22日



屏東縣恆春鎮仁壽里水災防災地圖

●災害通報單位

單位	電話
災害應變中心	08-7782122
恆春分局	08-8892075
恆春分隊	08-8892959
鹽丁分隊	08-8851519

●里長連絡電話

稱謂	姓名	電話/行動電話
里長	黃金山	08-8894577

●里辦公室聯絡資訊

電話	地址
08-8894577	仁壽里虎頭路16之1號

●警消醫療聯絡電話

單位	電話
恆春分局	08-8892075
恆春分隊	08-8892959
鹽丁分隊	08-8851519

●避難收容所聯絡電話

避難收容所	地址
僑勇國小	恆春鎮城西里西門路146號

聯絡人	電話
周淑琴	08-8893034

106年03月22日



屏東縣恆春鎮四溝里水災防災地圖

●災害通報單位

單位	電話
災害應變中心	08-7782122
恆春分局	08-8892075
恆春分隊	08-8892959
鹽丁分隊	08-8851519

●里長連絡電話

稱謂	姓名	電話/行動電話
里長	尤武夫	08-8899793

●里辦公室聯絡資訊

電話	地址
08-8899793	四溝里三溝路22號

●警消醫療聯絡電話

單位	電話
恆春分局	08-8892075
恆春分隊	08-8892959
鹽丁分隊	08-8851519

●避難收容所聯絡電話

避難收容所	地址
僑勇國小	恆春鎮城西里西門路146號

聯絡人	電話
周淑琴	08-8893034

106年03月22日



屏東縣恆春鎮南灣里水災防災地圖

●災害通報單位

單位	電話
災害應變中心	08-7782122
恆春分局	08-8892075
恆春分隊	08-8892959
鹽丁分隊	08-8851519

●里長連絡電話

稱謂	姓名	電話/行動電話
里長	葉啟俊	08-8883846

●里辦公室聯絡資訊

電話	地址
08-8883846	南灣里一心路68巷22號

●警消醫療聯絡電話

單位	電話
恆春分局	08-8892075
恆春分隊	08-8892959
鹽丁分隊	08-8851519

●避難收容所聯絡電話

避難收容所	地址
恆春國中	恆春鎮城南里文化路79號

聯絡人	電話
郭君毓	08-8892039

106年03月22日



屏東縣恆春鎮德和里水災防災地圖

●災害通報單位

單位	電話
災害應變中心	08-7782122
恆春分局	08-8892075
恆春分隊	08-8892959
鹽丁分隊	08-8851519

●里長連絡電話

稱謂	姓名	電話/行動電話
里長	楊春香	08-8895928

●里辦公室聯絡資訊

電話	地址
08-8895928	德和里棟林南路300號

●警消醫療聯絡電話

單位	電話
恆春分局	08-8892075
恆春分隊	08-8892959
鹽丁分隊	08-8851519

●避難收容所聯絡電話

避難收容所	地址
恆春國中	恆春鎮城南里文化路79號

聯絡人	電話
郭君毓	08-8892039

106年03月22日



屏東縣恆春鎮網紗里水災防災地圖

●災害通報單位

單位	電話
災害應變中心	08-7782122
恆春分局	08-8892075
恆春分隊	08-8892959
鹽丁分隊	08-8851519

●里長連絡電話

稱謂	姓名	電話/行動電話
里長	姚光隆	0955-897089

●里辦公室聯絡資訊

電話	地址
08-8892371	網紗里20鄰省北路1巷1弄27號

●警消醫療聯絡電話

單位	電話
恆春分局	08-8892075
恆春分隊	08-8892959
鹽丁分隊	08-8851519

●避難收容所聯絡電話

避難收容所	地址
僑勇國小	恆春鎮城西里西門路146號

聯絡人	電話
周淑琴	08-8893034

106年03月22日

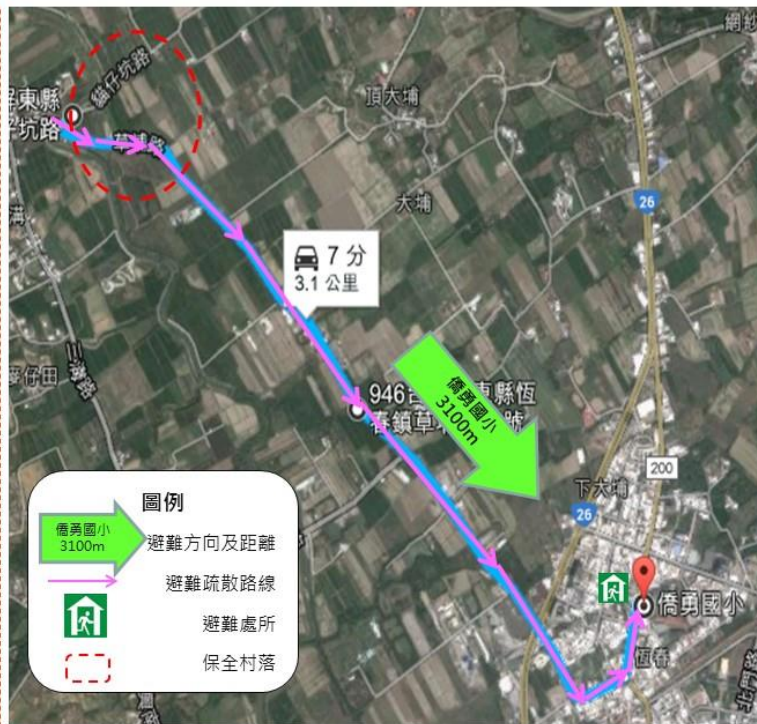

屏東縣恆春鎮頭溝里水災防災地圖

●災害通報單位

單位	電話
災害應變中心	08-7782122
恆春分局	08-8892075
恆春分隊	08-8892959
鹽丁分隊	08-8851519

●里長連絡電話

稱謂	姓名	電話/行動電話
里長	楊新忠	08-8894175

●里辦公室聯絡資訊

電話	地址
08-8894175	頭溝里平林路6號

●警消醫療聯絡電話

單位	電話
恆春分局	08-8892075
恆春分隊	08-8892959
鹽丁分隊	08-8851519

●避難收容所聯絡電話

避難收容所	地址
僑勇國小	恆春鎮城西里西門路146號

聯絡人	電話
周淑琴	08-8893034

106年03月22日



屏東縣恆春鎮龍水里水災防災地圖

●災害通報單位

單位	電話
災害應變中心	08-7782122
恆春分局	08-8892075
恆春分隊	08-8892959
鹽丁分隊	08-8851519

●里長連絡電話

稱謂	姓名	電話/行動電話
里長	張清彬	08-8891858

●里辦公室聯絡資訊

電話	地址
08-8891858	龍水里西潭路33號

●警消醫療聯絡電話

單位	電話
恆春分局	08-8892075
恆春分隊	08-8892959
鹽丁分隊	08-8851519

●避難收容所聯絡電話

避難收容所	地址
恆春國中	恆春鎮城南里文化路79號

聯絡人	電話
郭君毓	08-8892039

106年03月22日



屏東縣高樹鄉田子村水災防災地圖

●災害通報單位

單位	電話
災害應變中心	08-7711550
高樹分駐所	08-7962021
高樹消防分隊	08-7962134

●村長連絡電話

稱謂	姓名	電話/行動電話
村長	邱明進	08-7962204

●村辦公室聯絡資訊

電話	地址
08-7962204	田子村田子村勝利路68號

●警消醫療聯絡電話

單位	電話
高樹分駐所	08-7962021
高樹消防分隊	08-7962134

●避難收容所聯絡電話

避難收容所	地址
高樹國小	高樹鄉高樹村華光路32號

聯絡人	電話
賴欣怡	08-7960802#14

106年03月22日



屏東縣高樹鄉建興村水災防災地圖

●災害通報單位

單位	電話
災害應變中心	08-7711550
高樹分駐所	08-7962021
高樹消防分隊	08-7962134

●村長連絡電話

稱謂	姓名	電話
村長	林光男	08-7962252

●村辦公室聯絡資訊

電話	地址
08-7965405	建興村建興村大山一路32-2號

●警消醫療聯絡電話

單位	電話
高樹分駐所	08-7962021
高樹消防分隊	08-7962134

●避難收容所聯絡電話

避難收容所	地址
高樹國小	高樹鄉高樹村華光路32號

聯絡人	電話
賴欣怡	08-7960802#14

106年03月22日

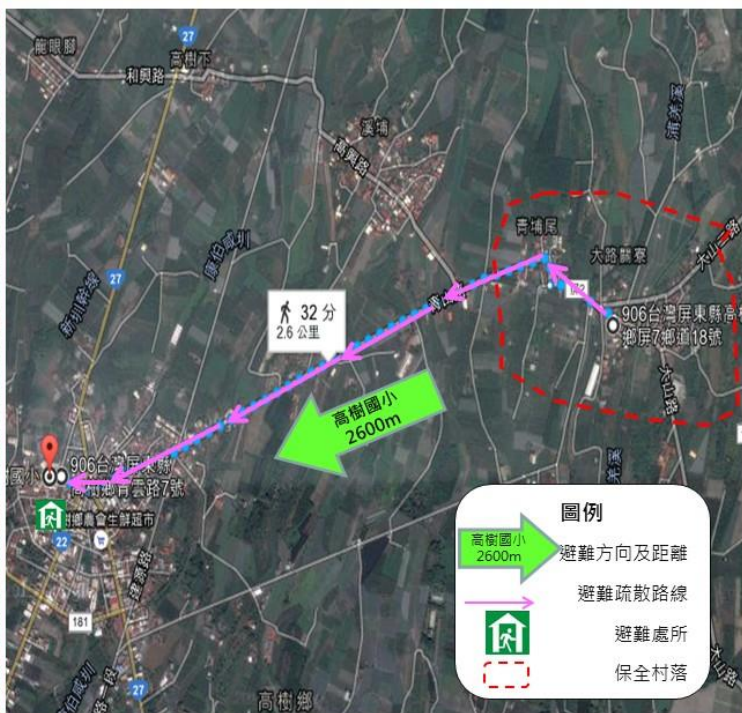

屏東縣高樹鄉泰山村水災防災地圖

●災害通報單位

單位	電話
災害應變中心	08-7711550
高樹分駐所	08-7962021
高樹消防分隊	08-7962134

●村長連絡電話

稱謂	姓名	電話
村長	田吳綉花	08-7957064 0956-283798

●村辦公室聯絡資訊

電話	地址
08-7957572	泰山村產業路303號

●警消醫療聯絡電話

單位	電話
高樹分駐所	08-7962021
高樹消防分隊	08-7962134

●避難收容所聯絡電話

避難收容所	地址
泰山國小	高樹鄉泰山村產業路84號

聯絡人	電話
李洪揚	08-7956274#14

106年03月22日

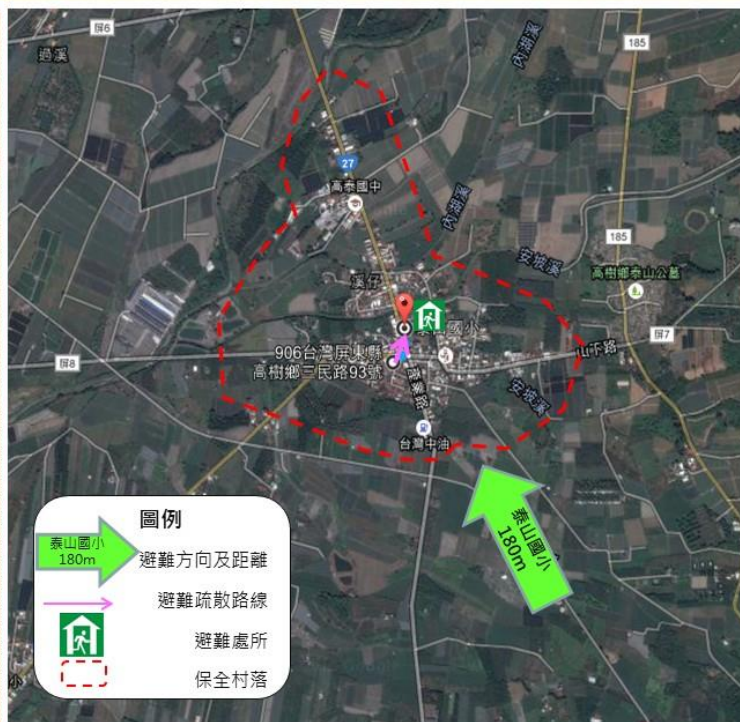

屏東縣高樹鄉新南村水災防災地圖

●災害通報單位

單位	電話
災害應變中心	08-7711550
高樹分駐所	08-7962021
高樹消防分隊	08-7962134

●村長連絡電話

稱謂	姓名	電話
村長	張吉源	08-7960439

●村辦公室聯絡資訊

電話	地址
08-7962322	新南村新南村社北路17-10號

●警消醫療聯絡電話

單位	電話
高樹分駐所	08-7962021
高樹消防分隊	08-7962134

●避難收容所聯絡電話

避難收容所	地址
泰山國小	高樹鄉泰山村產業路84號

聯絡人	電話
李洪揚	08-7956274#14

106年03月22日



屏東縣高樹鄉新豐村水災防災地圖

●災害通報單位

單位	電話
災害應變中心	08-7711550
高樹分駐所	08-7962021
高樹消防分隊	08-7962134

●村長連絡電話

稱謂	姓名	電話
村長	張享能	08-7916220 0983077957

●村辦公室聯絡資訊

電話	地址
08-7916220	新豐村新豐村明義路1號

●警消醫療聯絡電話

單位	電話
高樹分駐所	08-7962021
高樹消防分隊	08-7962134

●避難收容所聯絡電話

避難收容所	地址
新豐國小	高樹鄉新豐村泰和路26號

聯絡人	電話
陳美秀	08-7916486#13

106年03月22日



屏東縣高樹鄉廣福村水災防災地圖

●災害通報單位

單位	電話
災害應變中心	08-7711550
高樹分駐所	08-7962021
高樹消防分隊	08-7962134

●村長連絡電話

稱謂	姓名	電話
村長	李左通	08-7956939

●村辦公室聯絡資訊

電話	地址
08-7956064	廣福村廣福村中央路38-7號

●警消醫療聯絡電話

單位	電話
高樹分駐所	08-7962021
高樹消防分隊	08-7962134

●避難收容所聯絡電話

避難收容所	地址
泰山國小	高樹鄉泰山村產業路84號

聯絡人	電話
李洪揚	08-7956274#14

106年03月22日



屏東縣高樹鄉廣興村水災防災地圖

●災害通報單位

單位	電話
災害應變中心	08-7711550
高樹分駐所	08-7962021
高樹消防分隊	08-7962134

●村長連絡電話

稱謂	姓名	電話
村長	吳貴廷	08-7957381

●村辦公室聯絡資訊

電話	地址
08-7957140	廣興村廣興村中山路38號

●警消醫療聯絡電話

單位	電話
高樹分駐所	08-7962021
高樹消防分隊	08-7962134

●避難收容所聯絡電話

避難收容所	地址
泰山國小	高樹鄉泰山村產業路84號

聯絡人	電話
李洪揚	08-7956274#14

106年03月22日



屏東縣高樹鄉舊庄村水災防災地圖

●災害通報單位

單位	電話
災害應變中心	08-7711550
高樹分駐所	08-7962021
高樹消防分隊	08-7962134

●村長連絡電話

稱謂	姓名	電話
村長	曾家鼎	08-7964975

●村辦公室聯絡資訊

電話	地址
08-7964975	舊庄村舊庄村光復路57-6號

●警消醫療聯絡電話

單位	電話
高樹分駐所	08-7962021
高樹消防分隊	08-7962134

●避難收容所聯絡電話

避難收容所	地址
高樹國小	高樹鄉高樹村華光路32號

聯絡人	電話
賴欣怡	08-7960802#14

106年03月22日



屏東縣新埤鄉新埤村水災防災地圖

●災害通報單位

單位	電話
災害應變中心	08-7782122
新埤分駐所	08-7971045
新埤消防分隊	08-7981133

●村長連絡電話

稱謂	姓名	電話/行動電話
村長	張宏昌	08-7972858

●村辦公室聯絡資訊

電話	地址
08-7972858	新埤村西巷38號

●警消醫療聯絡電話

單位	電話
新埤分駐所	08-7971045
新埤消防分隊	08-7981133

●避難收容所聯絡電話

避難收容所	地址
新埤國小	新埤鄉新埤村新華路165號

聯絡人	電話
陳震蔚	08-7971027

106年03月22日



屏東縣新埤鄉箕湖村水災防災地圖

●災害通報單位

單位	電話
災害應變中心	08-7782122
新埤分駐所	08-7971045
新埤消防分隊	08-7981133

●村長連絡電話

稱謂	姓名	電話/行動電話
村長	潘秀輝	08-7981431

●村辦公室聯絡資訊

電話	地址
08-7981431	箕湖村民眾路56-4號

●警消醫療聯絡電話

單位	電話
新埤分駐所	08-7971045
新埤消防分隊	08-7981133

●避難收容所聯絡電話

避難收容所	地址
新埤鄉公所鄉立幼兒園	新埤鄉箕湖村民眾路103號

聯絡人	電話
鍾瑞園	08-7981398

106年03月22日



屏東縣九如鄉九明村水災防災地圖

●災害通報單位

單位	電話
災害應變中心	08-7782122
九如分駐所	08-7392424
九如分隊	08-7390071

●村長連絡電話

稱謂	姓名	電話/行動電話
村長	陳復	08-7390928 0937-389123

●村辦公室聯絡資訊

電話	地址
08-7390928	九明村光復街83號

●警消醫療聯絡電話

單位	電話
九如分駐所	08-7392424
九如分隊	08-7390071

●避難收容所聯絡電話

避難收容所	地址
九如鄉圖書館禮堂	九如鄉東寧村九如路二段264號

聯絡人	電話
藍鶯芬	08-7393503

106年3月22日



屏東縣九如鄉大坵村水災防災地圖

●災害通報單位

單位	電話
災害應變中心	08-7782122
九如分駐所	08-7392424
九如分隊	08-7390071

●村長連絡電話

稱謂	姓名	電話/行動電話
村長	陳慶雄	08-7394873

●村辦公室聯絡資訊

電話	地址
08-7394873	大坵村大順街88號

●警消醫療聯絡電話

單位	電話
九如分駐所	08-7392424
九如分隊	08-7390071

●避難收容所聯絡電話

避難收容所	地址
九如鄉公所	九如鄉東寧村九如路二段416號

聯絡人	電話
王招錦	08-7392210#15

106年3月22日



屏東縣九如鄉玉水村水災防災地圖

●災害通報單位

單位	電話
災害應變中心	08-7782122
九如分駐所	08-7392424
九如分隊	08-7390071

●村長連絡電話

稱謂	姓名	電話/行動電話
村長	林慶國	08-7393089

●村辦公室聯絡資訊

電話	地址
08-7393089	玉水村冷水路48之2號

●警消醫療聯絡電話

單位	電話
九如分駐所	08-7392424
九如分隊	08-7390071

●避難收容所聯絡電話

避難收容所	地址
九如鄉圖書館禮堂	九如鄉東寧村九如路二段264號

聯絡人	電話
藍鶯芬	08-7393503

106年3月22日



屏東縣九如鄉玉泉村水災防災地圖

●災害通報單位

單位	電話
災害應變中心	08-7782122
九如分駐所	08-7392424
九如分隊	08-7390071

●村長連絡電話

稱謂	姓名	電話/行動電話
村長	李文章	08-7392609

●村辦公室聯絡資訊

電話	地址
08-7392609	玉泉村中庄街71巷25號

●警消醫療聯絡電話

單位	電話
九如分駐所	08-7392424
九如分隊	08-7390071

●避難收容所聯絡電話

避難收容所	地址
九如鄉公所	九如鄉東寧村九如路二段416號

聯絡人	電話
王招錦	08-7392210#15

106年3月22日



屏東縣九如鄉東寧村水災防災地圖

●災害通報單位

單位	電話
災害應變中心	08-7782122
九如分駐所	08-7392424
九如分隊	08-7390071

●村長連絡電話

稱謂	姓名	電話/行動電話
村長	朱文財	08-7391207

●村辦公室聯絡資訊

電話	地址
08-7391207	東寧村東寧路78號

●警消醫療聯絡電話

單位	電話
九如分駐所	08-7392424
九如分隊	08-7390071

●避難收容所聯絡電話

避難收容所	地址
九如鄉公所	九如鄉東寧村九如路二段416號

聯絡人	電話
王招鏞	08-7392210#15

106年3月22日



屏東縣九如鄉後庄村水災防災地圖

●災害通報單位

單位	電話
災害應變中心	08-7782122
九如分駐所	08-7392424
九如分隊	08-7390071

●村長連絡電話

稱謂	姓名	電話/行動電話
村長	林芳輝	08-7722033

●村辦公室聯絡資訊

電話	地址
0937-722033	後庄村後庄路209號

●警消醫療聯絡電話

單位	電話
九如分駐所	08-7392424
九如分隊	08-7390071

●避難收容所聯絡電話

避難收容所	地址
九如鄉公所	九如鄉東寧村九如路二段416號

聯絡人	電話
王招鏞	08-7392210#15

106年3月22日



屏東縣九如鄉洽興村水災防災地圖

●災害通報單位

單位	電話
災害應變中心	08-7782122
九如分駐所	08-7392424
九如分隊	08-7390071

●村長連絡電話

稱謂	姓名	電話/行動電話
村長	洪勝蒼	08-7756307

●村辦公室聯絡資訊

電話	地址
08-7756307	洽興村洽興路36之1號

●警消醫療聯絡電話

單位	電話
九如分駐所	08-7392424
九如分隊	08-7390071

●避難收容所聯絡電話

避難收容所	地址
九如鄉公所	九如鄉東寧村九如路二段416號
九如鄉圖書館禮堂	九如鄉東寧村九如路二段264號

聯絡人	電話
王招錦	08-7392210#15
藍鶯芬	08-7393503

106年3月22日



屏東縣萬丹鄉水仙村水災防災地圖

●災害通報單位

單位	電話
災害應變中心	08-7320415
萬丹分駐所	08-7772004
萬丹消防分隊	08-7772674

●村長連絡電話

稱謂	姓名	電話
村長	李文忠	08-7050145

●村辦公室聯絡資訊

電話	地址
08-7050210	水仙村2鄰水埤路89巷11號

●警消醫療聯絡電話

單位	電話
萬丹分駐所	08-7772004
萬丹消防分隊	08-7772674

●避難收容所聯絡電話

避難收容所	地址
四維國小	萬丹鄉四維村四維東路567號

聯絡人	電話
許美珠	08-7761987

106年03月22日

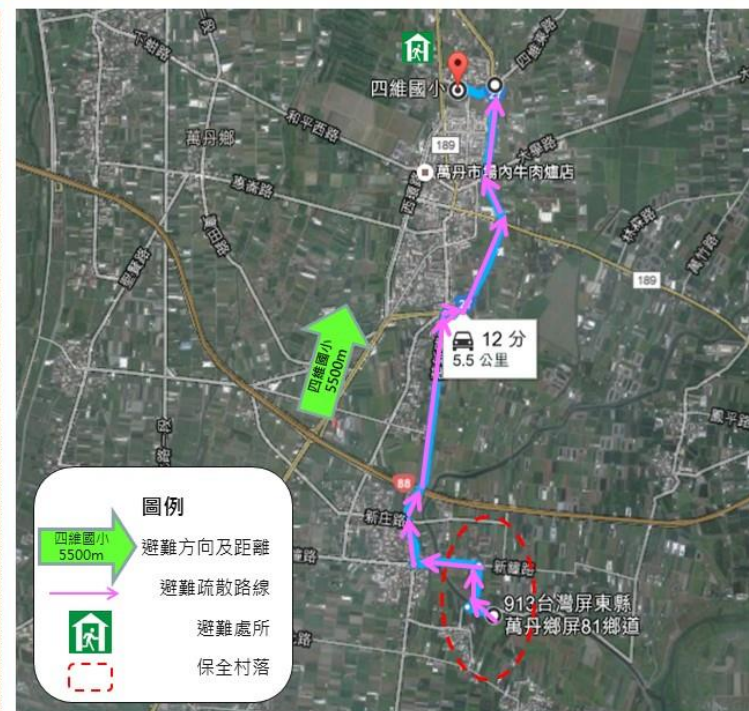

屏東縣萬丹鄉水泉村水災防災地圖

●災害通報單位

單位	電話
災害應變中心	08-7320415
萬丹分駐所	08-7772004
萬丹消防分隊	08-7772674

●村長連絡電話

稱謂	姓名	電話
村長	李協振	08-7777337

●村辦公室聯絡資訊

電話	地址
08-7762600	水泉村10鄰萬新路1058號

●警消醫療聯絡電話

單位	電話
萬丹分駐所	08-7772004
萬丹消防分隊	08-7772674

●避難收容所聯絡電話

避難收容所	地址
萬丹國小	萬丹鄉寶厝村萬新路1497號

聯絡人	電話
張庭炎	08-7772014

106年03月22日



屏東縣萬丹鄉甘棠村水災防災地圖

●災害通報單位

單位	電話
災害應變中心	08-7320415
萬丹分駐所	08-7772004
萬丹消防分隊	08-7772674

●村長連絡電話

稱謂	姓名	電話
村長	許玉英	08-7051080

●村辦公室聯絡資訊

電話	地址
08-7051080	甘棠村1鄰甘棠路10號

●警消醫療聯絡電話

單位	電話
萬丹分駐所	08-7772004
萬丹消防分隊	08-7772674

●避難收容所聯絡電話

避難收容所	地址
萬丹鄉立圖書館	萬丹鄉和平西路157號

聯絡人	電話
李碧蓉	08-7771627

106年03月22日

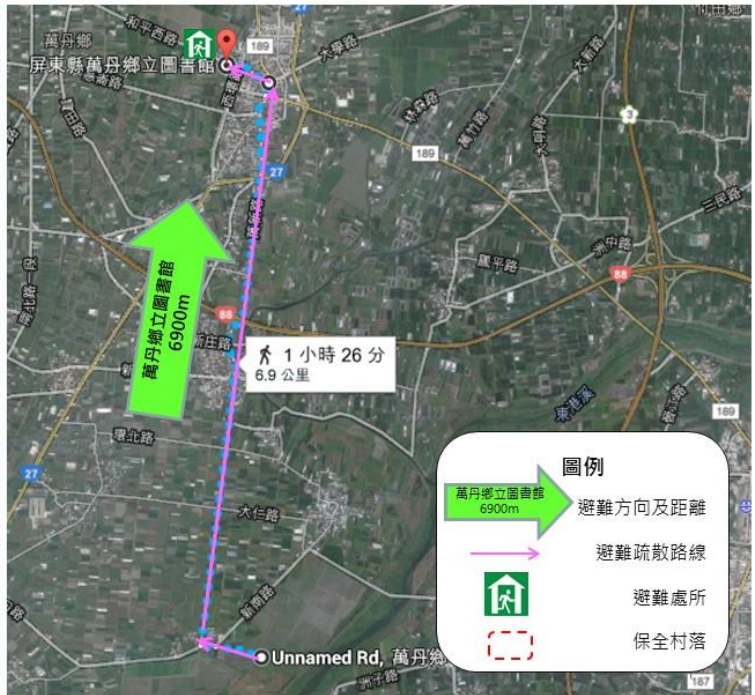

屏東縣萬丹鄉社口村水災防災地圖

●災害通報單位

單位	電話
災害應變中心	08-7320415
萬丹分駐所	08-7772004
萬丹消防分隊	08-7772674

●村長連絡電話

稱謂	姓名	電話
村長	林進詳	08-7071373

●村辦公室聯絡資訊

電話	地址
08-7072602	社口村1鄰忠心路116號

●警消醫療聯絡電話

單位	電話
萬丹分駐所	08-7772004
萬丹消防分隊	08-7772674

●避難收容所聯絡電話

避難收容所	地址
社皮國小	萬丹鄉社皮路二段550號

聯絡人	電話
黃裕賢	08-7072162

106年03月22日



屏東縣萬丹鄉後村村水災防災地圖

●災害通報單位

單位	電話
災害應變中心	08-7320415
萬丹分駐所	08-7772004
萬丹消防分隊	08-7772674

●村長連絡電話

稱謂	姓名	電話
村長	黃昌茂	08-7062178

●村辦公室聯絡資訊

電話	地址
08-7063069	後村村2鄰後庄路166號

●警消醫療聯絡電話

單位	電話
萬丹分駐所	08-7772004
萬丹消防分隊	08-7772674

●避難收容所聯絡電話

避難收容所	地址
興華國小	萬丹鄉後村村大昌路495號

聯絡人	電話
李再和	08-7061481

106年03月22日



屏東縣萬丹鄉香社村水災防災地圖

●災害通報單位

單位	電話
災害應變中心	08-7320415
萬丹分駐所	08-7772004
萬丹消防分隊	08-7772674

●村長連絡電話

稱謂	姓名	電話
村長	宋安定	08-7773550

●村辦公室聯絡資訊

電話	地址
08-7762609	香社村3鄰香內路104巷55弄1號

●警消醫療聯絡電話

單位	電話
萬丹分駐所	08-7772004
萬丹消防分隊	08-7772674

●避難收容所聯絡電話

避難收容所	地址
新庄國小	萬丹鄉新庄村新維路410號

聯絡人	電話
陳俊華	08-7772230

106年03月22日



屏東縣萬丹鄉崙頂村水災防災地圖

●災害通報單位

單位	電話
災害應變中心	08-7320415
萬丹分駐所	08-7772004
萬丹消防分隊	08-7772674

●村長連絡電話

稱謂	姓名	電話
村長	張福儀	08-7061470

●村辦公室聯絡資訊

電話	地址
08-7062256	崙頂村14鄰惠崙路1100號

●警消醫療聯絡電話

單位	電話
萬丹分駐所	08-7772004
萬丹消防分隊	08-7772674

●避難收容所聯絡電話

避難收容所	地址
萬丹老人文康活動中心	萬丹鄉崙頂村大昌路495號

聯絡人	電話
徐玉玲	08-7070982

106年03月22日



屏東縣萬丹鄉新鐘村水災防災地圖

●災害通報單位

單位	電話
災害應變中心	08-7320415
萬丹分駐所	08-7772004
萬丹消防分隊	08-7772674

●村長連絡電話

稱謂	姓名	電話
村長	陳文華	08-7773250

●村辦公室聯絡資訊

電話	地址
08-7777851	新鐘村11鄰新鐘路127巷21號

●警消醫療聯絡電話

單位	電話
萬丹分駐所	08-7772004
萬丹消防分隊	08-7772674

●避難收容所聯絡電話

避難收容所	地址
新庄國小	萬丹鄉新庄村新鐘路410號

聯絡人	電話
陳俊華	08-7772230

106年03月22日



屏東縣萬丹鄉新庄村水災防災地圖

●災害通報單位

單位	電話
災害應變中心	08-7320415
萬丹分駐所	08-7772004
萬丹消防分隊	08-7772674

●村長連絡電話

稱謂	姓名	電話
村長	蔡昭輝	08-7772668

●村辦公室聯絡資訊

電話	地址
08-7777850	新庄村3鄰新社路70號

●警消醫療聯絡電話

單位	電話
萬丹分駐所	08-7772004
萬丹消防分隊	08-7772674

●避難收容所聯絡電話

避難收容所	地址
新庄國小	萬丹鄉新庄村新鐘路410號

聯絡人	電話
陳俊華	08-7772230

106年03月22日



屏東縣萬丹鄉萬生村水災防災地圖

●災害通報單位

單位	電話
災害應變中心	08-7320415
萬丹分駐所	08-7772004
萬丹消防分隊	08-7772674

●村長連絡電話

稱謂	姓名	電話
村長	李妙綸	08-7771150

●村辦公室聯絡資訊

電話	地址
08-7762613	萬生村10鄰成功街一段110巷15號

●警消醫療聯絡電話

單位	電話
萬丹分駐所	08-7772004
萬丹消防分隊	08-7772674

●避難收容所聯絡電話

避難收容所	地址
萬丹國小	萬丹鄉寶厝村萬新路1497號

聯絡人	電話
張庭炎	08-7772014

106年03月22日



屏東縣萬丹鄉興全村水災防災地圖

●災害通報單位

單位	電話
災害應變中心	08-7320415
萬丹分駐所	08-7772004
萬丹消防分隊	08-7772674

●村長連絡電話

稱謂	姓名	電話
村長	黃水全	08-7051316

●村辦公室聯絡資訊

電話	地址
08-7051316	興全村1鄰福龍路321巷20號

●警消醫療聯絡電話

單位	電話
萬丹分駐所	08-7772004
萬丹消防分隊	08-7772674

●避難收容所聯絡電話

避難收容所	地址
萬丹國小	萬丹鄉寶厝村萬新路1497號

聯絡人	電話
張庭炎	08-7772014

106年03月22日

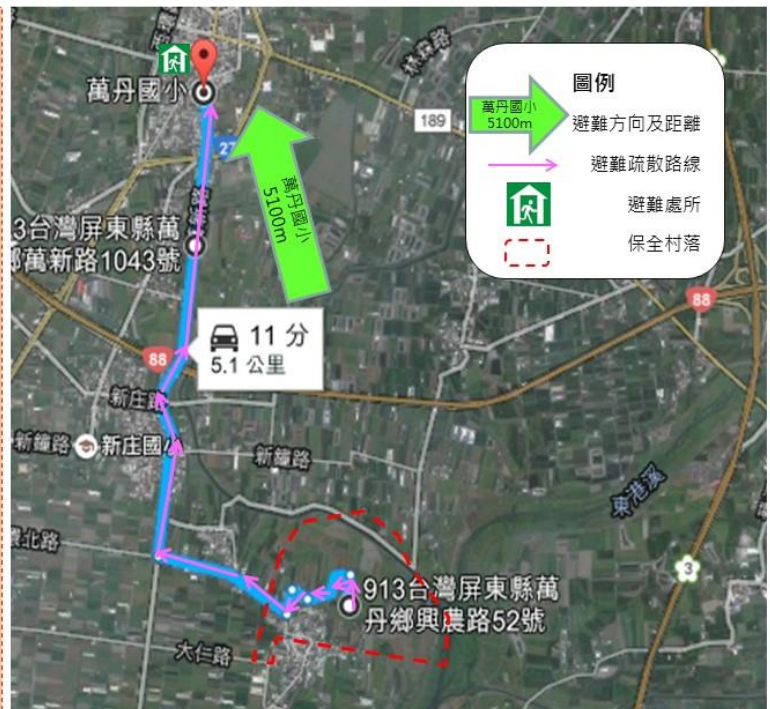

屏東縣萬丹鄉興安村水災防災地圖

●災害通報單位

單位	電話
災害應變中心	08-7320415
萬丹分駐所	08-7772004
萬丹消防分隊	08-7772674

●村長連絡電話

稱謂	姓名	電話
村長	陳國成	08-7050170

●村辦公室聯絡資訊

電話	地址
08-7050615	興安村8鄰興化郡路57號

●警消醫療聯絡電話

單位	電話
萬丹分駐所	08-7772004
萬丹消防分隊	08-7772674

●避難收容所聯絡電話

避難收容所	地址
萬丹國中	萬丹鄉興安村萬丹路2段5號

聯絡人	電話
鍾文欽	08-7772020

106年03月22日



屏東縣萬丹鄉灣內村水災防災地圖

●災害通報單位

單位	電話
災害應變中心	08-7320415
萬丹分駐所	08-7772004
萬丹消防分隊	08-7772674

●村長連絡電話

稱謂	姓名	電話/行動電話
村長	林旺鴻	08-7061390 0988-102087

●村辦公室聯絡資訊

電話	地址
08-7061612	灣內村5鄰幸福路96號

●警消醫療聯絡電話

單位	電話
萬丹分駐所	08-7772004
萬丹消防分隊	08-7772674

●避難收容所聯絡電話

避難收容所	地址
興華國小	萬丹鄉崙頂村崙頂路860號

聯絡人	電話
李再和	08-7061481

106年03月22日



屏東縣麟洛鄉田中村水災防災地圖

●災害通報單位

單位	電話
屏東縣政府	08-7320415
災害應變中心	08-7655778
麟洛消防分隊	08-7221546

●村長連絡電話

稱謂	姓名	電話/行動電話
村長	陳光裕	08-7261597 0938739509

●村辦公室聯絡資訊

電話	地址
08-7261065	田中村中華路164號

●警消醫療聯絡電話

單位	電話
麟洛分駐所	08-7221528
麟洛消防分隊	08-7221546

●避難收容所聯絡電話

避難收容所	地址
麟洛國小	麟趾村中華路86號

聯絡人	電話
傅新輝	08-7221670

106年03月22日



屏東縣麟洛鄉田心村水災防災地圖

●災害通報單位

單位	電話
屏東縣政府	08-7320415
災害應變中心	08-7655778
麟洛鄉公所	08-7222553

●村長連絡電話

稱謂	姓名	電話/行動電話
村長	曾榮光	08-7261597 0913412223

●村辦公室聯絡資訊

電話	地址
08-7261460	田心村1鄰中正路 裕振巷52號

●警消醫療聯絡電話

單位	電話
麟洛分駐所	08-7221528
麟洛消防分隊	08-7221546

●避難收容所聯絡電話

避難收容所	地址
麟洛國小	麟趾村中華路86號

聯絡人	電話
傅新輝	08-7221670

106年03月22日



屏東縣麟洛鄉田道村水災防災地圖

●災害通報單位

單位	電話
屏東縣政府	08-7320415
災害應變中心	08-7655778
麟洛鄉公所	08-7222553

●村長連絡電話

稱謂	姓名	電話/行動電話
村長	馮景光	08-7261455 0952613033

●村辦公室聯絡資訊

電話	地址
08-7261103	田道村9鄰中華路501號

●警消醫療聯絡電話

單位	電話
麟洛分駐所	08-7221528
麟洛消防分隊	08-7221546

●避難收容所聯絡電話

避難收容所	地址
麟洛國小	麟趾村中華路86號

聯絡人	電話
傅新輝	08-7221670

106年03月22日

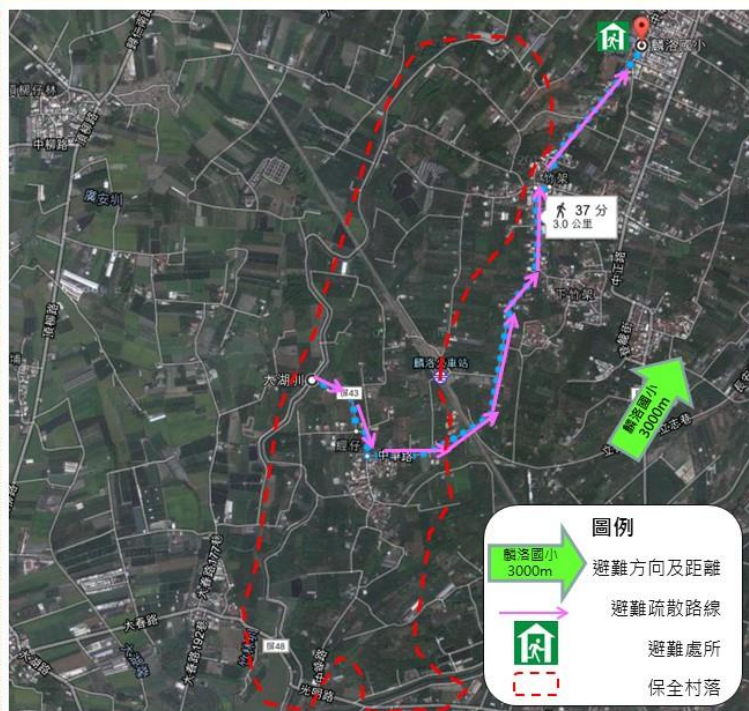

屏東縣麟洛鄉新田村水災防災地圖

●災害通報單位

單位	電話
屏東縣政府	08-7320415
災害應變中心	08-7655778
麟洛鄉公所	08-7222553

●村長連絡電話

稱謂	姓名	電話/行動電話
村長	徐玉全	08-7229545 0937631033

●村辦公室聯絡資訊

電話	地址
08-7229545	新田村4鄰民族路新庄巷24號

●警消醫療聯絡電話

單位	電話
麟洛分駐所	08-7221528
麟洛消防分隊	08-7221546

●避難收容所聯絡電話

避難收容所	地址
麟洛國中	麟蹄村中山路2號

聯絡人	電話
張世良	08-7222812#25

106年03月22日

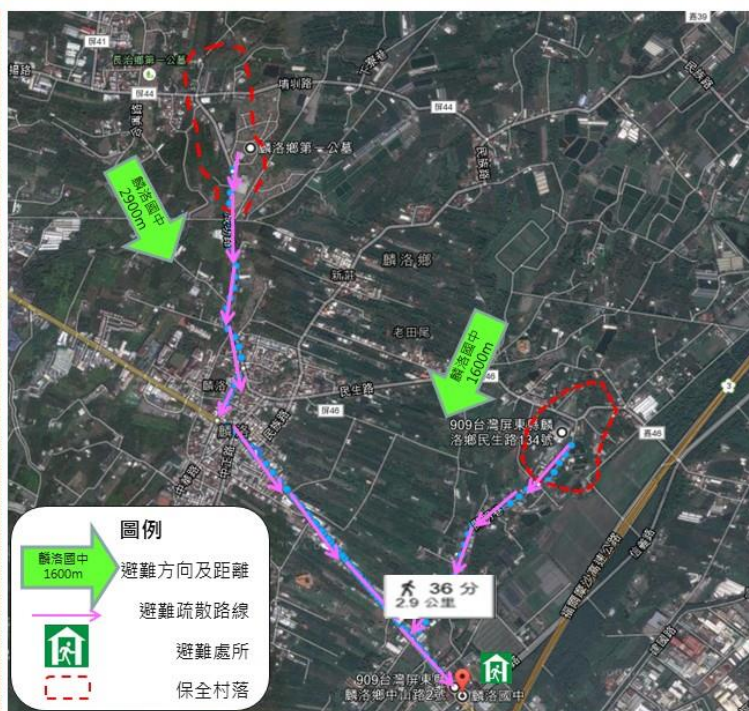

屏東縣麟洛鄉麟趾村水災防災地圖

●災害通報單位

單位	電話
屏東縣政府	08-7320415
災害應變中心	08-7655778
麟洛鄉公所	08-7222553

●村長連絡電話

稱謂	姓名	電話/行動電話
村長	黃勝雄	08-7226821 0987048952

●村辦公室聯絡資訊

電話	地址
08-7226821	麟趾村14鄰仁愛街3號

●警消醫療聯絡電話

單位	電話
麟洛分駐所	08-7221528
麟洛消防分隊	08-7221546

●避難收容所聯絡電話

避難收容所	地址
麟洛國小	麟蹄村中華路186號
麟洛鄉公所/圖書館	麟蹄村中山路186號

聯絡人	電話
傅新輝	08-7221670
鍾青雲(鄉公所)	08-7222553
涂秀京(圖書館)	08-7222553*40

106年03月22日



屏東縣麟洛鄉麟頂村水災防災地圖

●災害通報單位

單位	電話
屏東縣政府	08-7320415
災害應變中心	08-7655778
麟洛鄉公所	08-7222553

●村長連絡電話

稱謂	姓名	電話/行動電話
村長	邱健敏	08-7224916 0955570108

●村辦公室聯絡資訊

電話	地址
08-7234916	麟頂村6鄰民生路3號

●警消醫療聯絡電話

單位所	電話
麟洛分駐所	08-7221528
麟洛消防分隊	08-7221546

●避難收容所聯絡電話

避難收容所	地址
麟洛國中	麟蹄村中山路2號
麟洛鄉公所/圖書館	麟蹄村中山路158號

聯絡人	電話
張世良	08-7222812*25
鍾青雲(鄉公所)	08-7222553
涂秀京(圖書館)	08-7222553*40

106年03月22日



屏東縣麟洛鄉麟蹄村水災防災地圖

●災害通報單位

單位	電話
屏東縣政府	08-7320415
災害應變中心	08-7655778
麟洛鄉公所	08-7222553

●村長連絡電話

稱謂	姓名	電話/行動電話
村長	林鈺國	08-7229497 0935726119

●村辦公室聯絡資訊

電話	地址
08-7229497	麟蹄村11鄰長權路81號

●警消醫療聯絡電話

單位所	電話
麟洛分駐所	08-7221528
麟洛消防分隊	08-7221546

●避難收容所聯絡電話

避難收容所	地址
麟洛國中	麟蹄村中山路2號
麟洛鄉公所/圖書館	麟蹄村中山路158號

聯絡人	電話
張世良	08-7222812*25
鍾壽喜(鄉公所)	08-7222553
涂秀京(圖書館)	08-7222553*40

106年03月22日



屏東縣崁頂鄉力社村水災防災地圖

●災害通報單位

單位	電話
災害應變中心	08-7782122
崁頂分駐所	08-8631404
崁頂消防分隊	08-8632430

●村長連絡電話

稱謂	姓名	電話
村長	陳丁雷	08-8631011

●村辦公室聯絡資訊

電話	地址
08-8631011	崁頂鄉力社村3鄰舊店路24之2號

●警消醫療聯絡電話

單位	電話
崁頂分駐所	08-8631404
崁頂消防分隊	08-8632430

●避難收容所聯絡電話

避難收容所	地址
力社國小	力社路36號

聯絡人	電話
林怡均	08-8631544

106年03月22日



屏東縣崁頂鄉北勢村水災防災地圖

●災害通報單位

單位	電話
災害應變中心	08-7782122
崁頂分駐所	08-8631404
崁頂消防分隊	08-8632430

●村長連絡電話

稱謂	姓名	電話
村長	黃順發	0928707838

●村辦公室聯絡資訊

電話	地址
08-8631208	崁頂鄉北勢村清底路9-1號

●警消醫療聯絡電話

單位	電話
崁頂分駐所	08-8631404
崁頂消防分隊	08-8632430

●避難收容所聯絡電話

避難收容所	地址
崁頂國小	崁頂鄉中正路119號

聯絡人	電話
蘇克強	08-8631959

106年03月22日



屏東縣崁頂鄉洲子村水災防災地圖

●災害通報單位

單位	電話
災害應變中心	08-7782122
崁頂分駐所	08-8631404
崁頂消防分隊	08-8632430

●村長連絡電話

稱謂	姓名	電話
村長	郭輝政	08-8631527

●村辦公室聯絡資訊

電話	地址
08-8631137	崁頂鄉洲子村光復路15-15號

●警消醫療聯絡電話

單位	電話
崁頂分駐所	08-8631404
崁頂消防分隊	08-8632430

●避難收容所聯絡電話

避難收容所	地址
力社國小	力社村力社路36號

聯絡人	電話
林怡均	08-8631544

106年03月22日



屏東縣崁頂鄉崁頂村水災防災地圖

●災害通報單位

單位	電話
災害應變中心	08-7782122
崁頂分駐所	08-8631404
崁頂消防分隊	08-8632430

●村長連絡電話

稱謂	姓名	電話
村長	蘇明智	0937689308

●村辦公室聯絡資訊

電話	地址
08-8631712	崁頂鄉崁頂村10鄰中正路18號

●警消醫療聯絡電話

單位	電話
崁頂分駐所	08-8631404
崁頂消防分隊	08-8632430

●避難收容所聯絡電話

避難收容所	地址
崁頂國小	崁頂鄉中正路119號

聯絡人	電話
蘇克強	08-8631959

106年03月22日



屏東縣崁頂鄉圍內村水災防災地圖

●災害通報單位

單位	電話
災害應變中心	08-7782122
崁頂分駐所	08-8631404
崁頂消防分隊	08-8632430

●村長連絡電話

稱謂	姓名	電話
村長	劉松美	0972022615

●村辦公室聯絡資訊

電話	地址
08-8631210	崁頂鄉圍內村大庭路24號

●警消醫療聯絡電話

單位	電話
崁頂分駐所	08-8631404
崁頂消防分隊	08-8632430

●避難收容所聯絡電話

避難收容所	地址
力社國小	力社村力社路36號

聯絡人	電話
林怡均	08-8631544

106年03月22日



屏東縣崁頂鄉港東村水災防災地圖

●災害通報單位

單位	電話
災害應變中心	08-7782122
崁頂分駐所	08-8631404
崁頂消防分隊	08-8632430

●村長連絡電話

稱謂	姓名	電話
村長	徐秀如	0939054699

●村辦公室聯絡資訊

電話	地址
08-8634791	崁頂鄉港東村平和北路2號

●警消醫療聯絡電話

單位	電話
崁頂分駐所	08-8631404
崁頂消防分隊	08-8632430

●避難收容所聯絡電話

避難收容所	地址
老人文康中心	崁頂村興農路29-12號

聯絡人	電話
王陳素枝	08-8630164

106年03月22日



屏東縣崁頂鄉越溪村水災防災地圖

●災害通報單位

單位	電話
災害應變中心	08-7782122
崁頂分駐所	08-8631404
崁頂消防分隊	08-8632430

●村長連絡電話

稱謂	姓名	電話
村長	蘇國城	0936436739

●村辦公室聯絡資訊

電話	地址
08-8633594	崁頂鄉越溪村民權路75號

●警消醫療聯絡電話

單位	電話
崁頂分駐所	08-8631404
崁頂消防分隊	08-8632430

●避難收容所聯絡電話

避難收容所	地址
崁頂國小	崁頂鄉中正路119號

聯絡人	電話
蘇克強	08-8631959

106年03月22日



屏東縣崁頂鄉園寮村水災防災地圖

●災害通報單位

單位	電話
災害應變中心	08-7782122
崁頂分駐所	08-8631404
崁頂消防分隊	08-8632430

●村長連絡電話

稱謂	姓名	電話
村長	王國處	0930277767

●村辦公室聯絡資訊

電話	地址
08-8645401	崁頂鄉園寮村田寮路8號

●警消醫療聯絡電話

單位	電話
崁頂分駐所	08-8631404
崁頂消防分隊	08-8632430

●避難收容所聯絡電話

避難收容所	地址
南榮國中	園寮村田寮路1-15號

聯絡人	電話
張載陽	08-8631112

106年03月22日



屏東縣新園鄉中洲村水災防災地圖

●災害通報單位

單位	電話
災害應變中心	08-7782122
新園分駐所	08-8681004
新園消防分隊	08-8684515

●村長連絡電話

稱謂	姓名	電話/行動電話
村長	林真芳	0927-958595

●村辦公室聯絡資訊

電話	地址
08-8354192	中洲村仁愛路86號

●警消醫療聯絡電話

單位	電話
新園分駐所	08-8681004
新園消防分隊	08-8684515

●避難收容所聯絡電話

避難收容所	地址
烏龍國小	新園鄉南龍村南興路217號

聯絡人	電話
蔡立華	08-8333707#14

106年3月22日



屏東縣新園鄉內庄村水災防災地圖

●災害通報單位

單位	電話
災害應變中心	08-7782122
新園分駐所	08-8681004
新園消防分隊	08-8684515

●村長連絡電話

稱謂	姓名	電話/行動電話
村長	陳宏明	08-8686503

●村辦公室聯絡資訊

電話	地址
08-8682084	內庄村興安路83-1號

●警消醫療聯絡電話

單位	電話
新園分駐所	08-8681004
新園消防分隊	08-8684515

●避難收容所聯絡電話

避難收容所	地址
新園鄉公所	新園鄉仙吉村仙吉路148號
仙吉國小	新園鄉仙吉村仙吉路91號

聯絡人	電話
方冠丁	08-8681385#13
郭晉志	08-8681087#14

106年3月22日



屏東縣新園鄉仙吉村水災防災地圖

●災害通報單位

單位	電話
災害應變中心	08-7782122
新園分駐所	08-8681004
新園消防分隊	08-8684515

●村長連絡電話

稱謂	姓名	電話/行動電話
村長	林良達	08-8681064 0921241269

●村辦公室聯絡資訊

電話	地址
08-8681064	仙吉村仙隆路51號

●警消醫療聯絡電話

單位	電話
新園分駐所	08-8681004
新園消防分隊	08-8684515

●避難收容所聯絡電話

避難收容所	地址
仙吉國小	新園鄉仙吉村仙吉路91號

聯絡人	電話
郭晉志	08-8681087#14

106年3月22日



屏東縣新園鄉共和村水災防災地圖

●災害通報單位

單位	電話
災害應變中心	08-7782122
新園分駐所	08-8681004
新園消防分隊	08-8684515

●村長連絡電話

稱謂	姓名	電話/行動電話
村長	黃丹營	08-8351766

●村辦公室聯絡資訊

電話	地址
08-8354193	鹽埔村聖心路100-1號

●警消醫療聯絡電話

單位	電話
新園分駐所	08-8681004
新園消防分隊	08-8684515

●避難收容所聯絡電話

避難收容所	地址
鹽洲國小	新園鄉鹽埔村鹽洲路379號

聯絡人	電話
張芳瑞	08-8322975#14

106年3月22日



屏東縣新園鄉南龍村水災防災地圖

●災害通報單位

單位	電話
災害應變中心	08-7782122
新園分駐所	08-8681004
新園消防分隊	08-8684515

●村長連絡電話

稱謂	姓名	電話/行動電話
村長	郭坤朗	08-8327581

●村辦公室聯絡資訊

電話	地址
08-8327581	中洲村仁愛路86號

●警消醫療聯絡電話

單位	電話
新園分駐所	08-8681004
新園消防分隊	08-8684515

●避難收容所聯絡電話

避難收容所	地址
烏龍國小	新園鄉南龍村南興路217號

聯絡人	電話
蔡立華	08-8333707#14

106年3月22日



屏東縣新園鄉烏龍村水災防災地圖

●災害通報單位

單位	電話
災害應變中心	08-7782122
新園分駐所	08-8681004
新園消防分隊	08-8684515

●村長連絡電話

稱謂	姓名	電話/行動電話
村長	陳全順	08-8326329

●村辦公室聯絡資訊

電話	地址
08-8326329	中洲村仁愛路86號

●警消醫療聯絡電話

單位	電話
新園分駐所	08-8681004
新園消防分隊	08-8684515

●避難收容所聯絡電話

避難收容所	地址
烏龍國小	新園鄉南龍村南興路217號

聯絡人	電話
蔡立華	08-8333707#14

106年3月22日



屏東縣新園鄉港西村水災防災地圖

●災害通報單位

單位	電話
災害應變中心	08-7782122
新園分駐所	08-8681004
新園消防分隊	08-8684515

●村長連絡電話

稱謂	姓名	電話/行動電話
村長	余關山	08-8683782

●村辦公室聯絡資訊

電話	地址
08-8682104	港西村南進路37-10號

●警消醫療聯絡電話

單位	電話
新園分駐所	08-8681004
新園消防分隊	08-8684515

●避難收容所聯絡電話

避難收容所	地址
港西國小	新園鄉港西村中和路101號

聯絡人	電話
許湘渝	08-8681644#14

106年3月22日

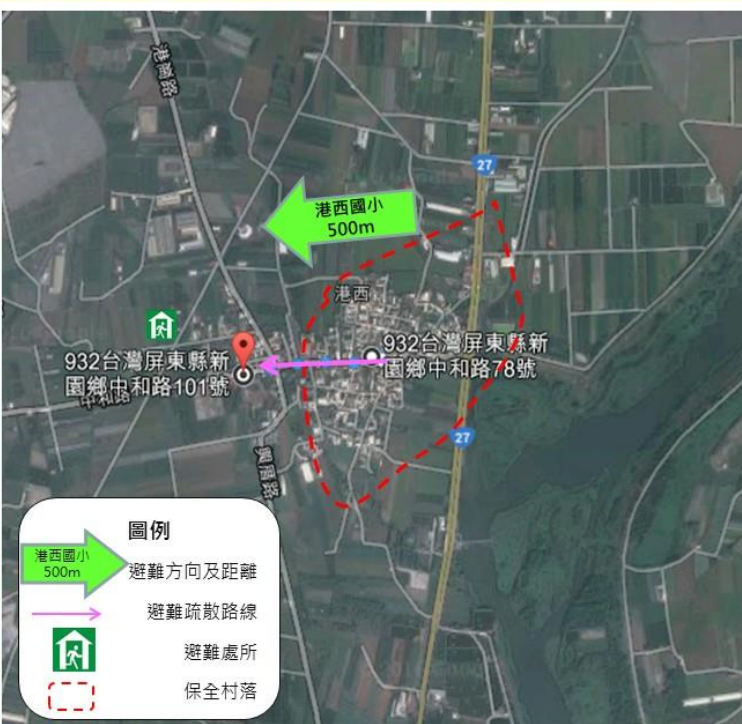

屏東縣新園鄉港墘村水災防災地圖

●災害通報單位

單位	電話
災害應變中心	08-7782122
新園分駐所	08-8681004
新園消防分隊	08-8684515

●村長連絡電話

稱謂	姓名	電話/行動電話
村長	李煜標	0916-114666

●村辦公室聯絡資訊

電話	地址
08-8682054	港墘村港庄路15號

●警消醫療聯絡電話

單位	電話
新園分駐所	08-8681004
新園消防分隊	08-8684515

●避難收容所聯絡電話

避難收容所	地址
新園鄉公所	新園鄉仙吉村仙吉路148號
仙吉國小	新園鄉仙吉村仙吉路91號

聯絡人	電話
方冠丁	08-8681385#13
郭哲志	08-8681087#14

106年3月22日



屏東縣新園鄉興龍村水災防災地圖

●災害通報單位

單位	電話
災害應變中心	08-7782122
新園分駐所	08-8681004
新園消防分隊	08-8684515

●村長連絡電話

稱謂	姓名	電話/行動電話
村長	郭德興	0963-529005

●村辦公室聯絡資訊

電話	地址
08-8354192	中洲村仁愛路86號

●警消醫療聯絡電話

單位	電話
新園分駐所	08-8681004
新園消防分隊	08-8684515

●避難收容所聯絡電話

避難收容所	地址
興龍國小	新園鄉南龍村南興路217號

聯絡人	電話
蔡立華	08-8333707#14

106年3月22日



屏東縣新園鄉鹽埔村水災防災地圖

●災害通報單位

單位	電話
災害應變中心	08-7782122
新園分駐所	08-8681004
新園消防分隊	08-8684515

●村長連絡電話

稱謂	姓名	電話/行動電話
村長	何有量	08-8328455

●村辦公室聯絡資訊

電話	地址
08-8328455	鹽埔村聖心路100-1號

●警消醫療聯絡電話

單位	電話
新園分駐所	08-8681004
新園消防分隊	08-8684515

●避難收容所聯絡電話

避難收容所	地址
鹽洲國小	新園鄉埔村鹽洲路379號

聯絡人	電話
張芳瑞	08-8322975#14

106年3月22日



屏東縣長治鄉長興村水災防災地圖

●災害通報單位

單位	電話
災害應變中心	08-7782122
長治分駐所	08-7366741
長治消防分隊	08-7626149

●村長連絡電話

稱謂	姓名	電話/行動電話
村長	邱武康	08-7372843

●村辦公室聯絡資訊

電話	地址
08-7372843	長興村16鄰長興路505-21號

●警消醫療聯絡電話

單位	電話
長治分駐所	08-7366741
長治消防分隊	08-7626149

●避難收容所聯絡電話

避難收容所	地址
長興國小	長治鄉新潭村潭頭路50號

聯絡人	電話
黃建理	08-7368567

106年03月22日



屏東縣長治鄉香楊村水災防災地圖

●災害通報單位

單位	電話
災害應變中心	08-7782122
長治分駐所	08-7366741
長治消防分隊	08-7626149

●村長連絡電話

稱謂	姓名	電話/行動電話
村長	朱國清	08-7222980

●村辦公室聯絡資訊

電話	地址
08-7222980	香楊村10鄰香楊路1巷4號

●警消醫療聯絡電話

單位	電話
長治分駐所	08-7366741
長治消防分隊	08-7626149

●避難收容所聯絡電話

避難收容所	地址
長興國小	長治鄉新潭村潭頭路50號

聯絡人	電話
黃連理	08-7368567

106年03月22日

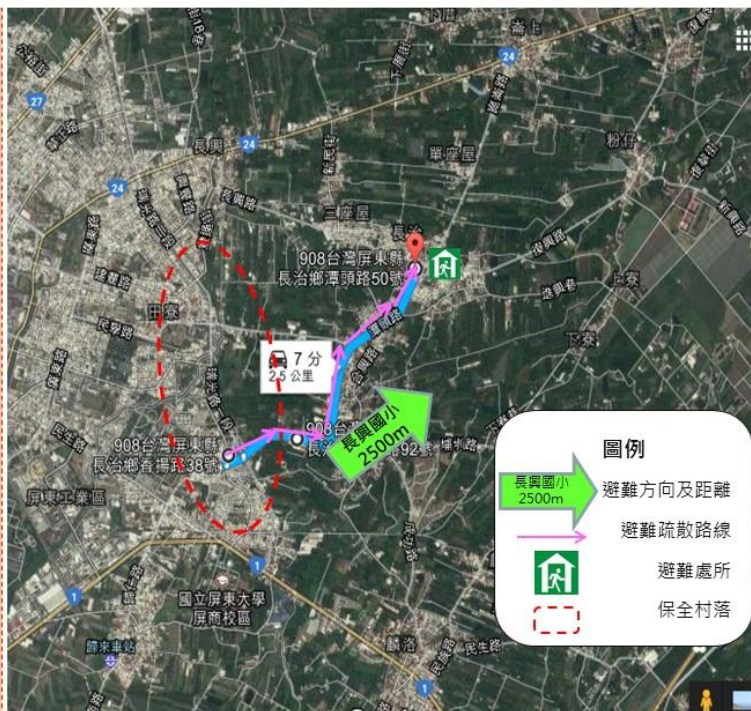

屏東縣長治鄉德成村水災防災地圖

●災害通報單位

單位	電話
災害應變中心	08-7782122
長治分駐所	08-7366741
長治消防分隊	08-7626149

●村長連絡電話

稱謂	姓名	電話/行動電話
村長	曾東山	0921-686779 08-7622630

●村辦公室聯絡資訊

電話	地址
08-7622630	德成村1鄰德成街11號

●警消醫療聯絡電話

單位	電話
長治分駐所	08-7366741
長治消防分隊	08-7626149

●避難收容所聯絡電話

避難收容所	地址
長治國中	長治鄉德成村中興路578號

聯絡人	電話
李國楨	08-7621193

106年03月22日



屏東縣長治鄉德協村水災防災地圖

●災害通報單位

單位	電話
災害應變中心	08-7782122
長治分駐所	08-7366741
長治消防分隊	08-7626149

●村長連絡電話

稱謂	姓名	電話/行動電話
村長	馮秀順	08-7626770 0915559339

●村辦公室聯絡資訊

電話	地址
08-7626770	德協村6鄰中興路687號

●警消醫療聯絡電話

單位	電話
長治分駐所	08-7366741
長治消防分隊	08-7626149

●避難收容所聯絡電話

避難收容所	地址
長治國中	長治鄉德成村中興路578號

聯絡人	電話
李國禎	08-7621193

106年03月22日



屏東縣長治鄉德榮村水災防災地圖

●災害通報單位

單位	電話
災害應變中心	08-7782122
長治分駐所	08-7366741
長治消防分隊	08-7626149

●村長連絡電話

稱謂	姓名	電話/行動電話
村長	廖德進	0938-091760 08-7621828

●村辦公室聯絡資訊

電話	地址
08-7621828	德榮村下厝街85巷13號

●警消醫療聯絡電話

單位	電話
長治分駐所	08-7366741
長治消防分隊	08-7626149

●避難收容所聯絡電話

避難收容所	地址
德協國小	長治鄉德成村中興路551號

聯絡人	電話
張智勇	08-7621844

106年03月22日

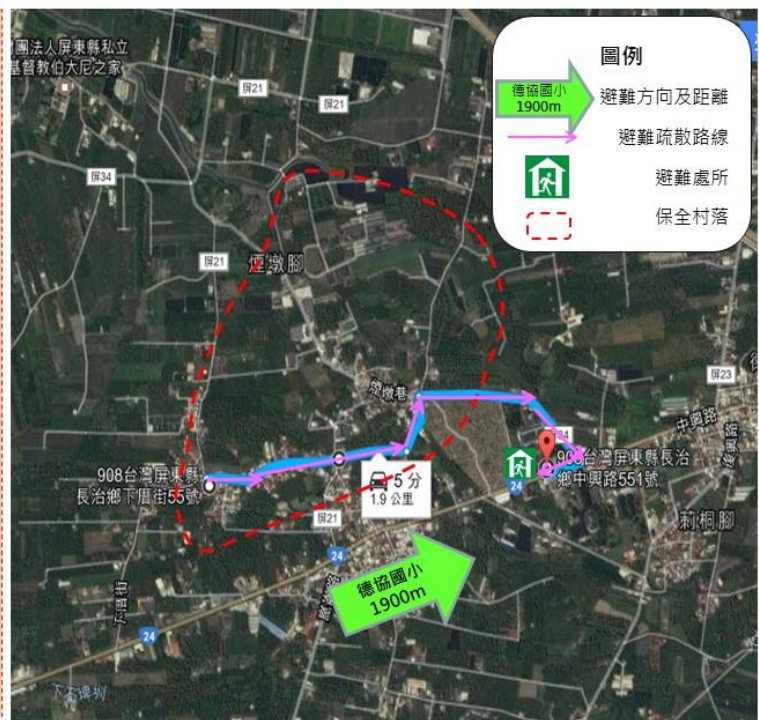

屏東縣長治鄉潭頭村水災防災地圖

●災害通報單位

單位	電話
災害應變中心	08-7782122
長治分駐所	08-7366741
長治消防分隊	08-7626149

●村長連絡電話

稱謂	姓名	電話/行動電話
村長	陳兆剛	08-7368812

●村辦公室聯絡資訊

電話	地址
08-7228971	潭頭村13鄰合興路86號

●警消醫療聯絡電話

單位	電話
長治分駐所	08-7366741
長治消防分隊	08-7626149

●避難收容所聯絡電話

避難收容所	地址
長興國小	長治鄉新潭村潭頭路50號

聯絡人	電話
黃建輝	08-7368567

106年03月22日



屏東縣林邊鄉中林村水災防災地圖

●災害通報單位

單位	電話
災害應變中心	08-7782122
林邊分駐所	08-8752018
林邊消防分隊	08-8752119

●村長連絡電話

稱謂	姓名	電話/行動電話
村長	陳隆雄	08-8753591 0939-218291

●村辦公室聯絡資訊

電話	地址
08-8753591	中林村聯通街417號

●警消醫療聯絡電話

單位	電話
林邊分駐所	08-8752018
林邊消防分隊	08-8752119

●避難收容所聯絡電話

避難收容所	地址
仁和國小	林邊鄉仁和村中山路417號

聯絡人	電話
廖先生	08-8752201

106年03月22日



屏東縣林邊鄉仁和村水災防災地圖

●災害通報單位

單位	電話
災情應變中心	08-7782122
林邊分駐所	08-8752018
林邊消防分局	08-8752119

●村長連絡電話

稱謂	姓名	電話/行動電話
村長	盧麗美	08-8755419 0919-763527

●村辦公室聯絡資訊

電話	地址
08-8750114	仁和村中山路183號

●警消醫療聯絡電話

單位	電話
林邊分駐所	08-8752018
林邊消防分局	08-8752119

●避難收容所聯絡電話

避難收容所	地址
仁和國小	林邊鄉仁和村中山路417號

聯絡人	電話
廖先生	08-8752201

106年03月22日



屏東縣林邊鄉水利村水災防災地圖

●災害通報單位

單位	電話
災情應變中心	08-7782122
林邊分駐所	08-8752018
林邊消防分隊	08-8752119

●村長連絡電話

稱謂	姓名	電話/行動電話
村長	張志陽	08-8752203 0928-707219

●村辦公室聯絡資訊

電話	地址
08-8753283	水利村豐漁路117號

●警消醫療聯絡電話

單位	電話
林邊分駐所	08-8752018
林邊消防分隊	08-8752119

●避難收容所聯絡電話

避難收容所	地址
崎峰活動中心	林邊鄉成功路600號

聯絡人	電話
陳水村	08-8755123

106年03月22日



屏東縣林邊鄉永樂村水災防災地圖

●災害通報單位

單位	電話
災害應變中心	08-7782122
林邊分駐所	08-8752018
林邊消防分隊	08-8752119

●村長連絡電話

稱謂	姓名	電話/行動電話
村長	蔡玉心	08-8751302 0937-683418

●村辦公室聯絡資訊

電話	地址
08-8751302	林邊村忠孝路6號

●警消醫療聯絡電話

單位	電話
林邊分駐所	08-8752018
林邊消防分隊	08-8752119

●避難收容所聯絡電話

避難收容所	地址
仁和國小	林邊鄉仁和村中山路417號

聯絡人	電話
廖先生	08-8752201

106年03月22日



屏東縣林邊鄉田厝村水災防災地圖

●災害通報單位

單位	電話
災害應變中心	08-7782122
林邊分駐所	08-8752018
林邊消防分隊	08-8752119

●村長連絡電話

稱謂	姓名	電話/行動電話
村長	許文正	08-8754956 0933-621621

●村辦公室聯絡資訊

電話	地址
08-8752140	田厝村成功路3巷34號之8

●警消醫療聯絡電話

單位	電話
林邊分駐所	08-8752018
林邊消防分隊	08-8752119

●避難收容所聯絡電話

避難收容所	地址
崎峰活動中心	林邊鄉成功路600號

聯絡人	電話
陳水村	08-8755123

106年03月22日



屏東縣林邊鄉光林村水災防災地圖

●災害通報單位

單位	電話
災害應變中心	08-7782122
林邊分駐所	08-8752018
林邊消防隊	08-8752119

●村長連絡電話

稱謂	姓名	電話/行動電話
村長	劉益昌	08-8758300 0988-226400

●村辦公室聯絡資訊

電話	地址
08-8754992	仁和村中山路183號

●警消醫療聯絡電話

單位	電話
林邊分駐所	08-8752018
林邊消防隊	08-8752119

●避難收容所聯絡電話

避難收容所	地址
仁和國小	林邊鄉仁和村中山路417號

聯絡人	電話
廖先生	08-8752201

106年03月22日



屏東縣林邊鄉竹林村水災防災地圖

●災害通報單位

單位所	電話
災害應變中心	08-7782122
林邊分駐所	08-8752018
林邊消防分隊	08-8752119

●村長連絡電話

稱謂	姓名	電話/行動電話
村長	蘇福仁	08-8752204 0920186379

●村辦公室聯絡資訊

電話	地址
08-8750302	竹林村中興路1巷13-3號

●警消醫療聯絡電話

單位所	電話
林邊分駐所	08-8752018
林邊消防分隊	08-8752119

●避難收容所聯絡電話

避難收容所	地址
竹林國小	林邊鄉竹林村中興路122號

聯絡人	電話
鍾敏翠	08-8752884

106年03月22日



屏東縣林邊鄉林邊村水災防災地圖

●災害通報單位

單位	電話
災害應中心	08-7782122
林邊分駐所	08-7752018
林邊消防分隊	08-8752119

●村長連絡電話

稱謂	姓名	電話/行動電話
村長	姚源明	08-8752043 0910-232850

●村辦公室聯絡資訊

電話	地址
08-8751281	林邊村忠孝路6號

●警消醫療聯絡電話

單位	電話
林邊分駐所	08-7752018
林邊消防分隊	08-8752119

●避難收容所聯絡電話

避難收容所	地址
仁和國小	林邊鄉仁和村中山路417號

聯絡人	電話
廖先生	08-8752201

106年03月22日



屏東縣林邊鄉崎峰村水災防災地圖

●災害通報單位

單位所	電話
災害應變中心	08-7782122
林邊分駐所	08-8752018
林邊消防分隊	08-8752119

●村長連絡電話

稱謂	姓名	電話/行動電話
村長	甘國興	08-8751887 0931-736370

●村辦公室聯絡資訊

電話	地址
08-8752174	鎮安村中正路6號

●警消醫療聯絡電話

單位所	電話
林邊分駐所	08-8752018
林邊消防分隊	08-8752119

●避難收容所聯絡電話

避難收容所	地址
崎峰活動中心	林邊鄉成功路600號

聯絡人	電話
陳水村	08-8755123

106年03月22日

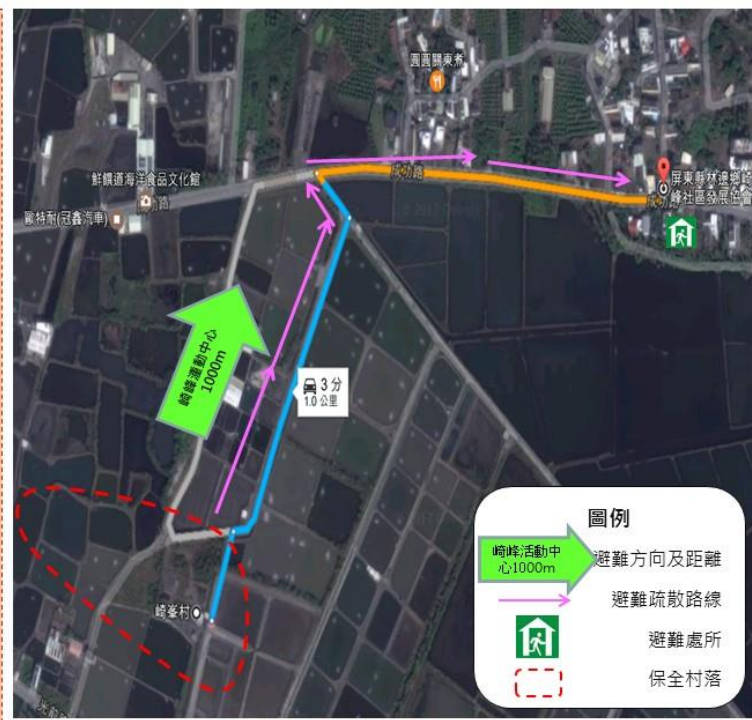

屏東縣林邊鄉鎮安村水災防災地圖

●災害通報單位

單位所	電話
災害應變中心	08-7782122
林邊分駐所	08-8752018
林邊消防分隊	08-8752119

●村長連絡電話

稱謂	姓名	電話/行動電話
村長	張貴美	08-8755826 0931-907171

●村辦公室聯絡資訊

電話	地址
08-8752174	鎮安村中正路6號

●警消醫療聯絡電話

單位所	電話
林邊分駐所	08-8752018
林邊消防分隊	08-8752119

●避難收容所聯絡電話

避難收容所	地址
竹林國小	林邊鄉竹林村中興路122號

聯絡人	電話
鍾敬聲	08-8752884

106年03月22日

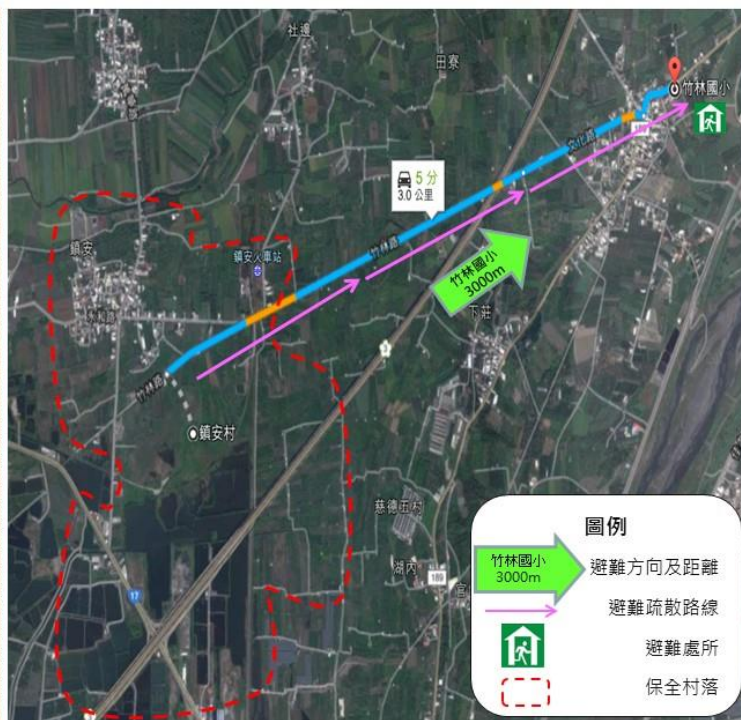

屏東縣東港鎮八德里水災防災地圖

●災害通報單位

單位	電話
災害應變中心	08-7782122
東港分駐所	08-8338183
東港消防分隊	08-8322009

●村長連絡電話

稱謂	姓名	電話/行動電話
里長	劉朝木	08-8351866

●村辦公室聯絡資訊

電話	地址
08-8351866	八德里5鄰福德街21-1號

●警消醫療聯絡電話

單位	電話
東港分駐所	08-8338183
東港消防分隊	08-8322009

●避難收容所聯絡電話

避難收容所	地址
東隆國小	東港鎮共和里共和路45號

聯絡人	電話
劉連志	08-8322064#14

106年03月22日



屏東縣東港鎮下廊里水災防災地圖

●災害通報單位

單位	電話
災害應變中心	08-7782122
東港分駐所	08-8338183
東港消防分隊	08-8322009

●村長連絡電話

稱謂	姓名	電話/行動電話
里長	蘇順利	0929-051305

●村辦公室聯絡資訊

電話	地址
0929-051305	東港鎮下廊里15鄰下廊路120號

●警消醫療聯絡電話

單位	電話
東港分駐所	08-8338183
東港消防分隊	08-8322009

●避難收容所聯絡電話

避難收容所	地址
大潭國小	東港鎮大潭里大潭路93號

聯絡人	電話
王舜民	08-8324226

106年03月22日



屏東縣東港鎮大潭里水災防災地圖

●災害通報單位

單位	電話
災害應變中心	08-7782112
東港分駐所	08-8338183
東港消防分隊	08-8322009

●村長連絡電話

稱謂	姓名	電話/行動電話
里長	蘇榮富	08-8331488

●村辦公室聯絡資訊

電話	地址
08-8331488	大潭里14鄰大潭路78號

●警消醫療聯絡電話

單位	電話
東港分駐所	08-8338183
東港消防分隊	08-8322009

●避難收容所聯絡電話

避難收容所	地址
大潭國小	東港鎮大潭里大潭路93號

聯絡人	電話
王舜民	08-8324226

106年03月22日



屏東縣東港鎮大鵬里水災防災地圖

●災害通報單位

單位	電話
災害應變中心	08-7782122
東港分駐所	08-8338183
東港消防分隊	08-8322009

●村長連絡電話

稱謂	姓名	電話/行動電話
里長	王麟生	0919-753219

●村辦公室聯絡資訊

電話	地址
0919-753219	大鵬里大鵬路117號

●警消醫療聯絡電話

單位	電話
東港分駐所	08-8338183
東港消防分隊	08-8322009

●避難收容所聯絡電話

避難收容所	地址
大潭國小	東港鎮大潭里大潭路93號

聯絡人	電話
王舜民	08-8324226

106年03月22日



屏東縣東港鎮中興里水災防災地圖

●災害通報單位

單位	電話
災害應變中心	08-7782122
東港分駐所	08-8338183
東港消防分隊	08-8322009

●村長連絡電話

稱謂	姓名	電話/行動電話
里長	林義國	08-8323479

●村辦公室聯絡資訊

電話	地址
08-8323479	中興里2鄰中正路16號

●警消醫療聯絡電話

單位	電話
東港分駐所	08-8338183
東港消防分隊	08-8322009

●避難收容所聯絡電話

避難收容所	地址
東隆國小	東港鎮共和里共和路45號

聯絡人	電話
劉建志	08-8322064#14

106年03月22日



屏東縣東港鎮共和里水災防災地圖

●災害通報單位

單位	電話
災害應變中心	08-7782122
東港分駐所	08-8338183
東港消防分隊	08-8322009

●村長連絡電話

稱謂	姓名	電話/行動電話
里長	林國勝	08-8320275

●村辦公室聯絡資訊

電話	地址
08-8320275	共和里10鄰共和街108號

●警消醫療聯絡電話

單位	電話
東港分駐所	08-8338183
東港消防分隊	08-8322009

●避難收容所聯絡電話

避難收容所	地址
東隆國小	東港鎮共和里共和路45號

聯絡人	電話
劉建志	08-8322064#14

106年03月22日



屏東縣東港鎮東和里水災防災地圖

●災害通報單位

單位	電話
災害應變中心	08-7782122
東港分駐所	08-8338183
東港消防分隊	08-8322009

●村長連絡電話

稱謂	姓名	電話/行動電話
里長	蔡偉山	08-8334833

●村辦公室聯絡資訊

電話	地址
08-8334833	東和里4鄰延平路36-2號

●警消醫療聯絡電話

單位	電話
東港分駐所	08-8338183
東港消防分隊	08-8322009

●避難收容所聯絡電話

避難收容所	地址
東港國小	東港鎮東里中正路一段10號
東光國小	東港鎮東里長春二路15號

聯絡人	電話
謝琪文	08-8322019#14
林恆斌	08-8324927

106年3月22日



屏東縣東港鎮東隆里水災防災地圖

●災害通報單位

單位	電話
災害應變中心	08-7782122
東港分駐所	08-8338183
東港消防分隊	08-8322009

●村長連絡電話

稱謂	姓名	電話/行動電話
里長	許正弘	08-8322505 0927738618

●村辦公室聯絡資訊

電話	地址
08-8322505	東隆里20鄰東隆街10之2號

●警消醫療聯絡電話

單位	電話
東港分駐所	08-8338183
東港消防分隊	08-8322009

●避難收容所聯絡電話

避難收容所	地址
東隆富香客大樓	東港鎮東隆里東隆街21-1號

聯絡人	電話
陳小姐	08-8353620

106年03月22日



屏東縣東港鎮盛漁里水災防災地圖

●災害通報單位

單位	電話
災害應變中心	08-7782122
東港分駐所	08-8338183
東港消防分隊	08-8322009

●村長連絡電話

稱謂	姓名	電話/行動電話
里長	林金成	08-8331013

●村辦公室聯絡資訊

電話	地址
08-8331013	盛漁里17鄰興漁街127之22號

●警消醫療聯絡電話

單位	電話
東港分駐所	08-8338183
東港消防分隊	08-8322009

●避難收容所聯絡電話

避難收容所	地址
東隆富香客大樓	東港鎮東隆里東隆街21-1號

聯絡人	電話
陳小姐	08-8353620

106年03月22日



屏東縣東港鎮船頭里水災防災地圖

●災害通報單位

單位	電話
災害應變中心	08-7782122
東港分駐所	08-8338183
東港消防分隊	08-8322009

●村長連絡電話

稱謂	姓名	電話/行動電話
里長	葉而項	08-8323024 0932756640

●村辦公室聯絡資訊

電話	地址
08-8323024	船頭里17鄰船頭路20-31號

●警消醫療聯絡電話

單位	電話
東港分駐所	08-8338183
東港消防分隊	08-8322009

●避難收容所聯絡電話

避難收容所	地址
以栗國小	東港鎮船頭里船頭路25號

聯絡人	電話
阮金俊	08-8322816#14

106年03月22日

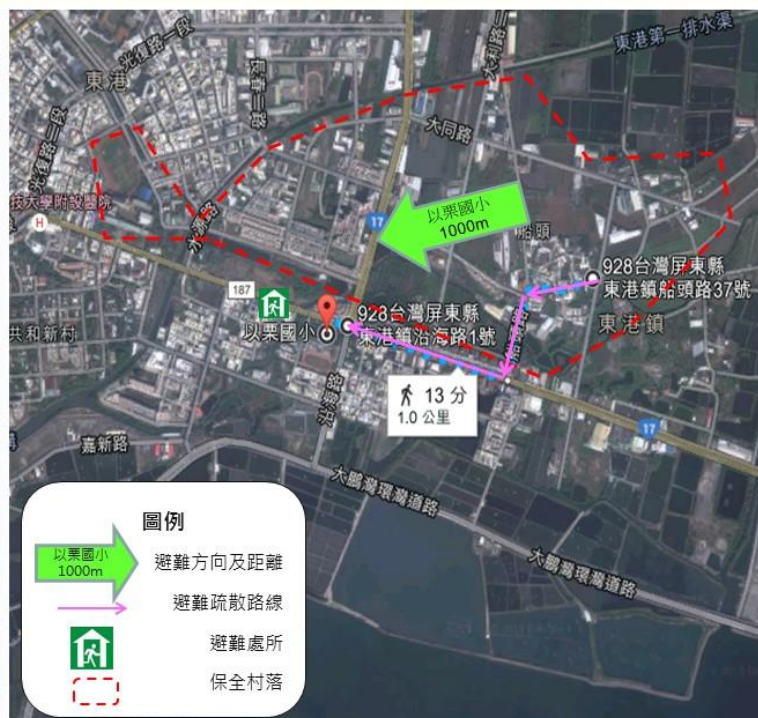

屏東縣東港鎮頂中里水災防災地圖

●災害通報單位

單位	電話
災害應變中心	08-7782122
東港分駐所	08-8338183
東港消防分隊	08-8322009

●村長連絡電話

稱謂	姓名	電話/行動電話
里長	蔡新福	0922-314095

●村辦公室聯絡資訊

電話	地址
0922-314095	頂中里10鄰頂中街2號

●警消醫療聯絡電話

單位	電話
東港分駐所	08-8338183
東港消防分隊	08-8322009

●避難收容所聯絡電話

避難收容所	地址
東隆堂香客大樓	東港鎮東隆里東隆街21-1號

聯絡人	電話
陳小姐	08-8353620

106年03月22日



屏東縣東港鎮頂新里水災防災地圖

●災害通報單位

單位	電話
災害應變中心	08-7782122
東港分駐所	08-8338183
東港消防分隊	08-8322009

●村長連絡電話

稱謂	姓名	電話/行動電話
里長	劉許金匡	08-8330645

●村辦公室聯絡資訊

電話	地址
08-8330645	頂新里10鄰延平路7-8號

●警消醫療聯絡電話

單位	電話
東港分駐所	08-8338183
東港消防分隊	08-8322009

●避難收容所聯絡電話

避難收容所	地址
東隆壇	東港鎮興東里延平路49號

聯絡人	電話
劉許金匡	08-8330645

106年03月22日



屏東縣東港鎮朝安里水災防災地圖

●災害通報單位

單位	電話
災害應變中心	08-7782122
東港分駐所	08-8338183
東港消防分隊	08-8322009

●村長連絡電話

稱謂	姓名	電話/行動電話
里長	陳裕進	08-8328672

●村辦公室聯絡資訊

電話	地址
08-8328672	朝安里17鄰博愛街91之1號

●警消醫療聯絡電話

單位	電話
東港分駐所	08-8338183
東港消防分隊	08-8322009

●避難收容所聯絡電話

避難收容所	地址
東港國小	東港鎮興東里中正路一段10號
東光國小	東港鎮興東里長春二路15號

聯絡人	電話
謝理文	08-8322019#14
林恆斌	08-8324927

106年03月22日



屏東縣東港鎮新勝里水災防災地圖

●災害通報單位

單位	電話
災害應變中心	08-7782122
東港分駐所	08-8338183
東港消防分隊	08-8322009

●村長連絡電話

稱謂	姓名	電話/行動電話
里長	楊瑞吉	0917-796307

●村辦公室聯絡資訊

電話	地址
0917-796307	新勝里12鄰信義街3號

●警消醫療聯絡電話

單位	電話
東港分駐所	08-8338183
東港消防分隊	08-8322009

●避難收容所聯絡電話

避難收容所	地址
東隆宮香客大樓	東港鎮東隆里東隆街21-1號

聯絡人	電話
陳小姐	08-8353620

106年03月22日



屏東縣東港鎮興台里水災防災地圖

●災害通報單位

單位	電話
災害應變中心	08-7782122
東港分駐所	08-8338183
東港消防分隊	08-8322009

●村長連絡電話

稱謂	姓名	電話/行動電話
里長	黃奇男	08-8322030

●村辦公室聯絡資訊

電話	地址
08-8322030	興台里3鄰延平路129號

●警消醫療聯絡電話

單位	電話
東港分駐所	08-8338183
東港消防分隊	08-8322009

●避難收容所聯絡電話

避難收容所	地址
東港國小	東港鎮興東里中正路一段10號
東光國小	東港鎮興東里長春二路15號

聯絡人	電話
謝瑛文	08-8322019#14
林恆瑛	08-8324927

106年03月22日



屏東縣東港鎮興和里水災防災地圖

●災害通報單位

單位	電話
災害應變中心	08-7782122
東港分駐所	08-8338183
東港消防分隊	08-8322009

●村長連絡電話

稱謂	姓名	電話/行動電話
里長	顏東興	08-8332696

●村辦公室聯絡資訊

電話	地址
08-8332696	興和里6鄰二和二路23號

●警消醫療聯絡電話

單位	電話
東港分駐所	08-8338183
東港消防分隊	08-8322009

●避難收容所聯絡電話

避難收容所	地址
東興國小	東港鎮興東里興東路43-1號

聯絡人	電話
黃素卿	08-8310406

106年03月22日



屏東縣東港鎮興東里水災防災地圖

●災害通報單位

單位	電話
災害應變中心	08-7782122
東港分駐所	08-8338183
東港消防分隊	08-8322009

●村長連絡電話

稱謂	姓名	電話/行動電話
里長	陳銘修	08-8326708

●村辦公室聯絡資訊

電話	地址
08-8326708	興東里4鄰興東路56號

●警消醫療聯絡電話

單位	電話
東港分駐所	08-8338183
東港消防分隊	08-8322009

●避難收容所聯絡電話

避難收容所	地址
東光國小	東港鎮興東里興東路二路15號
東興國小	東港鎮興東里中正路一段10號

聯絡人	電話
黃素卿	08-8310406

106年3月22日



屏東縣東港鎮興農里水災防災地圖

●災害通報單位

單位	電話
災害應變中心	08-7782122
東港分駐所	08-8338183
東港消防分隊	08-8322009

●村長連絡電話

稱謂	姓名	電話/行動電話
里長	陳金滿	08-8351419

●村辦公室聯絡資訊

電話	地址
08-8351419	興農里4鄰興農路1之8號

●警消醫療聯絡電話

單位	電話
東港分駐所	08-8338183
東港消防分隊	08-8322009

●避難收容所聯絡電話

避難收容所	地址
東興國小	東港鎮興農里興東路43-1號

聯絡人	電話
黃素卿	08-8310406

106年3月22日



屏東縣東港鎮興漁里水災防災地圖

●災害通報單位

單位	電話
災害應變中心	08-7782122
東港分駐所	08-8338183
東港消防分隊	08-8322009

●村長連絡電話

稱謂	姓名	電話/行動電話
里長	孔海雄	0933-286211

●村辦公室聯絡資訊

電話	地址
0933-286211	興漁里興漁街142-9號

●警消醫療聯絡電話

單位	電話
東港分駐所	08-8338183
東港消防分隊	08-8322009

●避難收容所聯絡電話

避難收容所	地址
東隆宮香客大樓	東港鎮東隆里東隆街21-1號

聯絡人	電話
陳小姐	08-8353620

106年3月22日



屏東縣東港鎮豐漁里水災防災地圖

●災害通報單位

單位	電話
災害應變中心	08-7782122
東港分駐所	08-8338183
東港消防分隊	08-8322009

●村長連絡電話

稱謂	姓名	電話/行動電話
里長	郭天福	08-8322921

●村辦公室聯絡資訊

電話	地址
08-8322921	豐漁里7鄰豐漁街46之5號

●警消醫療聯絡電話

單位	電話
東港分駐所	08-8338183
東港消防分隊	08-8322009

●避難收容所聯絡電話

避難收容所	地址
東隆宮香客大樓	東港鎮東隆里東隆街21-1號

聯絡人	電話
陳小姐	08-8353620

106年3月22日



屏東縣東港鎮鎮海里水災防災地圖

●災害通報單位

單位	電話
災害應變中心	08-7782122
東港分駐所	08-8338183
東港消防分隊	08-8322009

●村長連絡電話

稱謂	姓名	電話/行動電話
里長	許文標	08-8352032

●村辦公室聯絡資訊

電話	地址
08-8352032	鎮海里16鄰鎮海路115之49號

●警消醫療聯絡電話

單位	電話
東港分駐所	08-8338183
東港消防分隊	08-8322009

●避難收容所聯絡電話

避難收容所	地址
東隆宮香客大樓	東港鎮東隆里東隆街21-1號

聯絡人	電話
陳小姐	08-8353620

106年3月22日



屏東縣枋寮鄉大庄村水災防災地圖

●災害通報單位	
單位	電話
災害應變中心	08-7782122
枋寮分駐所	08-8782949
枋寮消防分隊	08-8782304

●村長連絡電話		
稱謂	姓名	電話/行動電話
村長	蘇清波	0932-860141

●村辦公室聯絡資訊	
電話	地址
0932-860141	大庄村大庄路100號

●警消醫療聯絡電話	
單位	電話
枋寮分駐所	08-8782949
枋寮消防分隊	08-8782304

●避難收容所聯絡電話	
避難收容所	地址
東海國小	枋寮鄉東海村東海路486號

聯絡人	電話
許溫廷	08-8712209

106年03月22日



屏東縣枋寮鄉隆山村水災防災地圖

●災害通報單位	
單位	電話
災害應變中心	08-7782122
枋寮分駐所	08-8782949
枋寮消防分隊	08-8782304

●村長連絡電話		
稱謂	姓名	電話/行動電話
村長	葉順治	08-8786157

●村辦公室聯絡資訊	
電話	地址
08-8786157	隆山村隆安路46號

●警消醫療聯絡電話	
單位	電話
枋寮分駐所	08-8782949
枋寮消防分隊	08-8782304

●避難收容所聯絡電話	
避難收容所	地址
僑德國小	枋寮鄉隆山村僑德路186號
老人文康活動中心	枋寮鄉保生村海邊路6號

聯絡人	電話
陳郁程	08-8782096
潘志信	08-8782012

106年03月22日



屏東縣枋寮鄉新龍村水災防災地圖

●災害通報單位

單位	電話
災害應變中心	08-7782122
枋寮分駐所	08-8782949
枋寮消防分隊	08-8782304

●村長連絡電話

稱謂	姓名	電話/行動電話
村長	張知高	08-8786551

●村辦公室聯絡資訊

電話	地址
08-8786551	新龍村義民路32號

●警消醫療聯絡電話

單位	電話
枋寮分駐所	08-8782949
枋寮消防分隊	08-8782304

●避難收容所聯絡電話

避難收容所	地址
枋寮高中	枋寮鄉新龍村義民路3號

聯絡人	電話
陳志偉	08-8782095

106年03月22日



屏東縣佳冬鄉羌園村水災防災地圖

●災害通報單位

單位	電話
災害應變中心	08-7781222
佳冬分駐所	08-8662089
佳冬消防分隊	08-8662119

●村長連絡電話

稱謂	姓名	電話/行動電話
村長	陳品昌	08-8662254

●村辦公室聯絡資訊

電話	地址
08-8662254	佳冬鄉羌園村內諳路1號

●警消醫療聯絡電話

單位	電話
佳冬分駐所	08-8662089
佳冬消防分隊	08-8662119

●避難收容所聯絡電話

避難收容所	地址
佳冬高農	佳冬鄉賴家村佳農街17號

聯絡人	電話
顏宏晉	08-8662726#506

106年03月22日

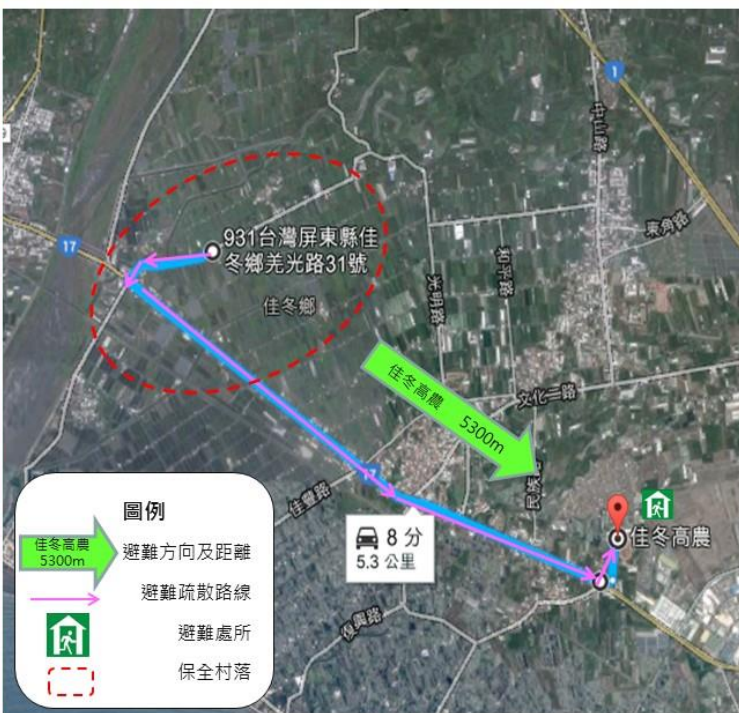

屏東縣佳冬鄉燄溫村水災防災地圖

●災害通報單位

單位	電話
災害應變中心	08-7782122
佳冬分駐所	08-8662089
佳冬消防分隊	08-8662119

●村長連絡電話

稱謂	姓名	電話/行動電話
村長	周萬成	0919-147293

●村辦公室聯絡資訊

電話	地址
08-8662714	佳冬鄉燄溫村北興路5之9號

●警消醫療聯絡電話

單位	電話
佳冬分駐所	08-8662089
佳冬消防分隊	08-8662119

●避難收容所聯絡電話

避難收容所	地址
佳冬高農	佳冬鄉賴家村佳農街17號

聯絡人	電話
顏宏哲	08-8662726#506

106年03月22日



屏東縣佳冬鄉賴家村水災防災地圖

●災害通報單位

單位	電話
災害應變中心	08-7782122
佳冬分駐所	08-8662089
佳冬消防分隊	08-8662119

●村長連絡電話

稱謂	姓名	電話/行動電話
村長	賴仲輝	0935-812619

●村辦公室聯絡資訊

電話	地址
0935-812619	佳冬鄉賴家村大平路13號

●警消醫療聯絡電話

單位	電話
佳冬分駐所	08-8662089
佳冬消防分隊	08-8662119

●避難收容所聯絡電話

避難收容所	地址
佳冬國中	佳冬鄉玉光村大同路1號

聯絡人	電話
林世翔	08-8662041#14

106年03月22日



屏東縣里港鄉三廊村水災防災地圖

●災害通報單位

單位	電話
災害應變中心	08-7782122
里港分駐所	08-7752040
里港消防分隊	08-7752564

●村長連絡電話

稱謂	姓名	電話/行動電話
村長	龔清發	08-7733589

●村辦公室聯絡資訊

電話	地址
08-7732294	三廊村三和路26-2號

●警消醫療聯絡電話

單位	電話
里港分駐所	08-7752040
里港消防分隊	08-7752564

●避難收容所聯絡電話

避難收容所	地址
三和國小	里港鄉土庫村土庫路111之3號

聯絡人	電話
李國賢	08-7731198

106年03月22日



屏東縣里港鄉土庫村水災防災地圖

●災害通報單位

單位	電話
災害應變中心	08-7782122
里港分駐所	08-7752040
里港消防分隊	08-7752564

●村長連絡電話

稱謂	姓名	電話/行動電話
村長	陳武盛	08-7731156 0928710156

●村辦公室聯絡資訊

電話	地址
08-7731156	土庫村土庫路84號

●警消醫療聯絡電話

單位	電話
里港分駐所	08-7752040
里港消防分隊	08-7752564

●避難收容所聯絡電話

避難收容所	地址
土庫社區活動中心	里港鄉土庫村土庫路97之12號

聯絡人	電話
陳武盛	08-7731156

106年03月22日



屏東縣里港鄉中和村水災防災地圖

●災害通報單位

單位	電話
災害應變中心	08-7782122
里港分駐所	08-7752040
里港消防分隊	08-7752564

●村長連絡電話

稱謂	姓名	電話/行動電話
村長	蔡林鳳英	08-7731345

●村辦公室聯絡資訊

電話	地址
08-7731345	中和村中和路31-1號

●警消醫療聯絡電話

單位	電話
里港分駐所	08-7752040
里港消防分隊	08-7752564

●避難收容所聯絡電話

避難收容所	地址
三和國小	里港鄉土庫村土庫路111-3號

聯絡人	電話
李國賢	08-7731198

106年03月22日



屏東縣車城鄉田中村水災防災地圖

●災害通報單位

單位	電話
災害應變中心	08-7711550
車城分駐所	08-8821152
車城消防分隊	08-8825840

●村長連絡電話

稱謂	姓名	電話
村長	林景茂	08-8821615

●村辦公室聯絡資訊

電話	地址
08-8821615	車城鄉田中村中山路187之4號

●警消醫療聯絡電話

單位	電話
車城分駐所	08-8821152
車城消防分隊	08-8825840

●避難收容所聯絡電話

避難收容所	地址
車城國小	車城鄉福興村中山路66號
福安堂香客大樓	車城鄉福安村福安路5之1號

聯絡人	電話
徐志明	08-8821006
陳素崇	08-8821345

106年3月22日



屏東縣車城鄉保力村水災防災地圖

●災害通報單位

單位	電話
災害應變中心	08-7711550
車城分駐所	08-8821152
車城消防分隊	08-8825840

●村長連絡電話

稱謂	姓名	電話/行動電話
村長	曾秀雄	08-8822118 0910-367885

●村辦公室聯絡資訊

電話	地址
08-8822118	車城鄉保力村龍井路1之37號

●警消醫療聯絡電話

單位	電話
車城分駐所	08-8821152
車城消防分隊	08-8825840

●避難收容所聯絡電話

避難收容所	地址
車城國小保力分校	車城鄉保力村保力路30號

聯絡人	電話
王宛珊	08-8821009

106年3月22日



屏東縣車城鄉埔墘村水災防災地圖

●災害通報單位

單位	電話
災害應變中心	08-7711550
車城分駐所	08-8821152
車城消防分隊	08-8825840

●村長連絡電話

稱謂	姓名	電話
村長	林清泉	08-8821269

●村辦公室聯絡資訊

電話	地址
08-8821269	車城鄉埔墘村埔墘路32之3號

●警消醫療聯絡電話

單位	電話
車城分駐所	08-8821152
車城消防分隊	08-8825840

●避難收容所聯絡電話

避難收容所	地址
車城國小射寮分校	車城鄉埔墘村埔墘路38號

聯絡人	電話
董倫雲	08-8821010

106年3月22日



屏東縣車城鄉射寮村水災防災地圖

●災害通報單位

單位	電話
災害應變中心	08-7711550
車城分駐所	08-8821152
車城消防分隊	08-8825840

●村長連絡電話

稱謂	姓名	電話
村長	林福隆	08-8823677

●村辦公室聯絡資訊

電話	地址
08-8823677	車城鄉射寮村射寮路82號

●警消醫療聯絡電話

單位	電話
車城分駐所	08-8821152
車城消防分隊	08-8825840

●避難收容所聯絡電話

避難收容所	地址
車城國小射寮分校	車城鄉埔港村埔港路38號

聯絡人	電話
董倫賢	08-8821010

106年3月22日



屏東縣車城鄉海口村水災防災地圖

●災害通報單位

單位	電話
災害應變中心	08-7711550
車城分駐所	08-8821152
車城消防分隊	08-8825840

●村長連絡電話

稱謂	姓名	電話
村長	王林春榮	08-8823079

●村辦公室聯絡資訊

電話	地址
08-8823079	車城鄉海口村海口路58號

●警消醫療聯絡電話

單位	電話
車城分駐所	08-8821152
車城消防分隊	08-8825840

●避難收容所聯絡電話

避難收容所	地址
車城國小	車城鄉福興村中山路66號
車城福安堂香客大樓	車城鄉福安村福安路5之1號

聯絡人	電話
徐志明	08-8821006
陳春榮	08-8821345

106年3月22日

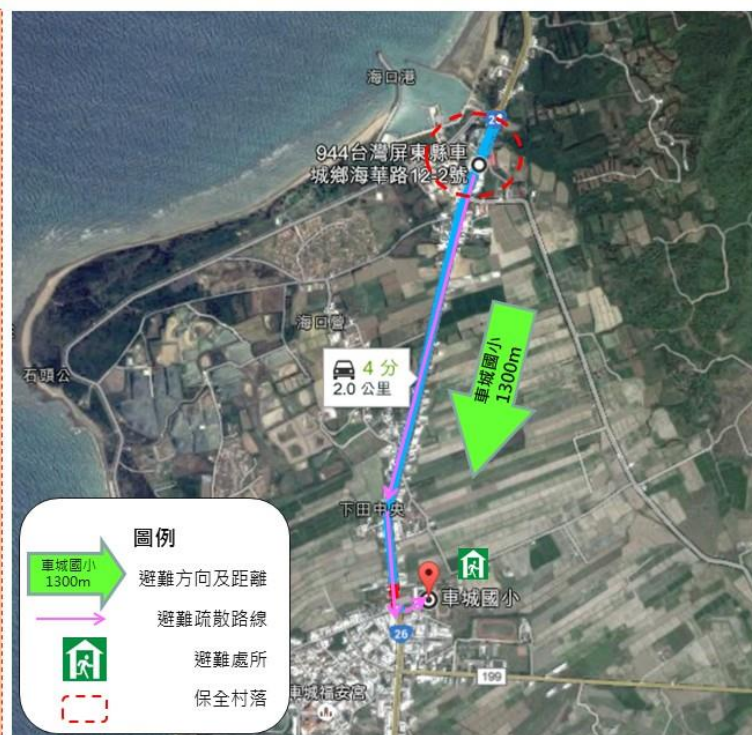

屏東縣車城鄉新街村水災防災地圖

●災害通報單位

單位	電話
災害應變中心	08-7711550
車城分駐所	08-8821152
車城消防分隊	08-8825840

●村長連絡電話

稱謂	姓名	行動電話
村長	李永順	0915722707

●村辦公室聯絡資訊

電話	地址
0915722707	車城鄉新街村新街路104號

●警消醫療聯絡電話

單位	電話
車城分駐所	08-8821152
車城消防分隊	08-8825840

●避難收容所聯絡電話

避難收容所	地址
車城國小射擊分校	車城鄉埔底村埔底路38號

聯絡人	電話
董倫賢	08-8821010

106年3月22日



屏東縣車城鄉溫泉村水災防災地圖

●災害通報單位

單位	電話
災害應變中心	08-7711550
車城分駐所	08-8821152
車城消防分隊	08-8825840

●村長連絡電話

稱謂	姓名	電話
村長	林明潮	08-8822969

●村辦公室聯絡資訊

電話	地址
08-8822969	車城鄉溫泉村文明路28號

●警消醫療聯絡電話

單位	電話
車城分駐所	08-8821152
車城消防分隊	08-8825840

●避難收容所聯絡電話

避難收容所	地址
車城國小溫泉分校	車城鄉溫泉村文化路23號

聯絡人	電話
邱麗文	08-8821005

106年3月22日



屏東縣車城鄉福安村水災防災地圖

●災害通報單位

單位	電話
災害應變中心	08-7711550
車城分駐所	08-8821152
車城消防分隊	08-8825840

●村長連絡電話

稱謂	姓名	行動電話
村長	廖英城	0988263980

●村辦公室聯絡資訊

電話	地址
098826398	車城鄉福安村北門路65號

●警消醫療聯絡電話

單位	電話
車城分駐所	08-8821152
車城消防分隊	08-8825840

●避難收容所聯絡電話

避難收容所	地址
車城國小	車城鄉福興村中山路66號
車城國中	車城鄉福興村新興路42號
福安宮香客大樓	車城鄉福安村福安路5之1號

聯絡人	電話
徐志明	08-8821006
陳忠能	08-8821045
陳素崇	08-8821345

106年3月22日

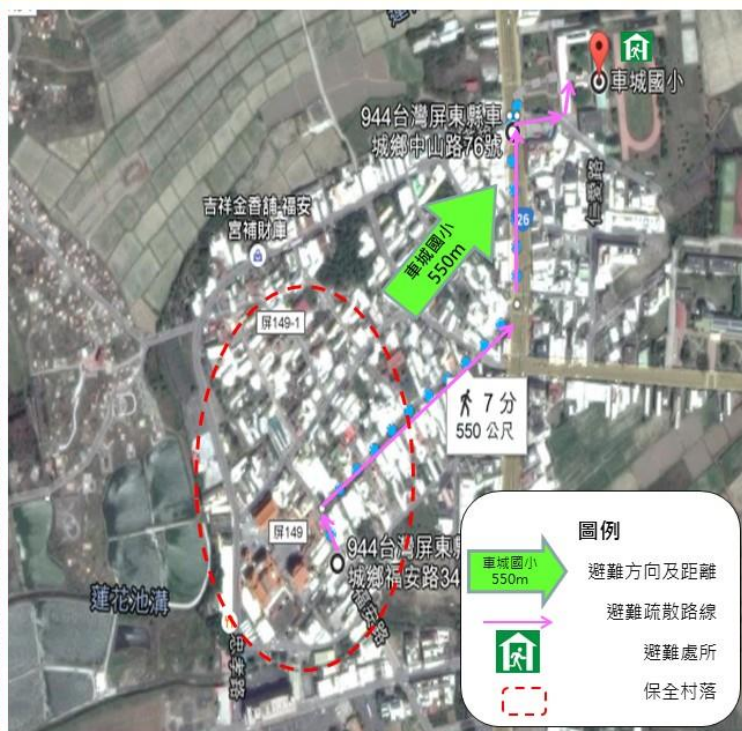

屏東縣車城鄉福興村水災防災地圖

●災害通報單位

單位	電話
災害應變中心	08-7711550
車城分駐所	08-8821152
車城消防分隊	08-8825840

●村長連絡電話

稱謂	姓名	電話
村長	陳明華	08-8821571

●村辦公室聯絡資訊

電話	地址
08-8821571	車城鄉福興村忠孝路33號

●警消醫療聯絡電話

單位	電話
車城分駐所	08-8821152
車城消防分隊	08-8825840

●避難收容所聯絡電話

避難收容所	地址
車城國小	車城鄉福興村中山路66號
車城國中	車城鄉福興村新興路42號
福安宮香客大樓	車城鄉福安村福安路5之1號

聯絡人	電話
徐志明	08-8821006
陳忠能	08-8821045
陳素崇	08-8821345

106年3月22日



屏東縣內埔鄉中林村水災防災地圖

●災害通報單位

單位	電話
災害應變中心	08-7782122
內埔分局	08-7796801
內埔分隊	08-7792184

●村長連絡電話

稱謂	姓名	電話/行動電話
村長	來慶明	08-7702274 0937388862

●村辦公室聯絡資訊

電話	地址
08-7701054	中林村聯通街417號

●警消醫療聯絡電話

單位	電話
內埔分局	08-7796801
內埔分隊	08-7792184

●避難收容所聯絡電話

避難收容所	地址
泰安國小	內埔鄉老埤村壽比路116號

聯絡人	電話
涂淳義	08-7783031#14

106年03月22日



屏東縣內埔鄉內田村水災防災地圖

●災害通報單位

單位	電話
災害應變中心	08-7782122
內埔分局	08-7796801
內埔分隊	08-7792184

●村長連絡電話

稱謂	姓名	電話/行動電話
村長	陳玉文	08-7784241 0933632055

●村辦公室聯絡資訊

電話	地址
08-7784241	內田村復興路24巷23號

●警消醫療聯絡電話

單位	電話
內埔分局	08-7796801
內埔分隊	08-7792184

●避難收容所聯絡電話

避難收容所	地址
內埔國中	內埔鄉內埔村文化路262號

聯絡人	電話
黃百祥	08-7792013#14

106年03月22日



屏東縣內埔鄉內埔村水災防災地圖

●災害通報單位

單位	電話
災害應變中心	08-7782122
內埔分局	08-7796801
內埔分隊	08-7792184

●村長連絡電話

稱謂	姓名	電話/行動電話
村長	吳秉邦	08-7792770 0911-884668

●村辦公室聯絡資訊

電話	地址
08-7782965	內埔村陽濟路86-2號

●警消醫療聯絡電話

單位	電話
內埔分局	08-7796801
內埔分隊	08-7792184

●避難收容所聯絡電話

避難收容所	地址
內埔國小	內埔鄉內埔村廣濟路2號
文康中心	內埔鄉內埔村文化路183號

聯絡人	電話
張家驥	08-7792055
林明志	08-7781184

106年03月22日



屏東縣內埔鄉竹圍村水災防災地圖

●災害通報單位

單位	電話
災害應變中心	08-7782122
內埔分局	08-7796801
內埔分隊	08-7792184

●村長連絡電話

稱謂	姓名	電話/行動電話
村長	林錦富	08-7793743 0935439663

●村辦公室聯絡資訊

電話	地址
08-7793840	竹圍村竹東路556號

●警消醫療聯絡電話

單位	電話
內埔分局	08-7796801
內埔分隊	08-7792184

●避難收容所聯絡電話

避難收容所	地址
內埔國中	內埔鄉內埔村文化路262號

聯絡人	電話
黃百祥	08-7792013#14

106年03月22日



屏東縣內埔鄉老埤村水災防災地圖

●災害通報單位

單位	電話
災害應變中心	08-7782122
內埔分局	08-7796801
內埔分隊	08-7792184

●村長連絡電話

稱謂	姓名	電話/行動電話
村長	郭廷俊	08-7796239 0983221323

●村辦公室聯絡資訊

電話	地址
08-7782445	老埤村南山路15號

●警消醫療聯絡電話

單位	電話
內埔分局	08-7796801
內埔分隊	08-7792184

●避難收容所聯絡電話

避難收容所	地址
泰安國小	內埔鄉老埤村壽比路116號

聯絡人	電話
涂淳義	08-7783031#14

106年03月22日

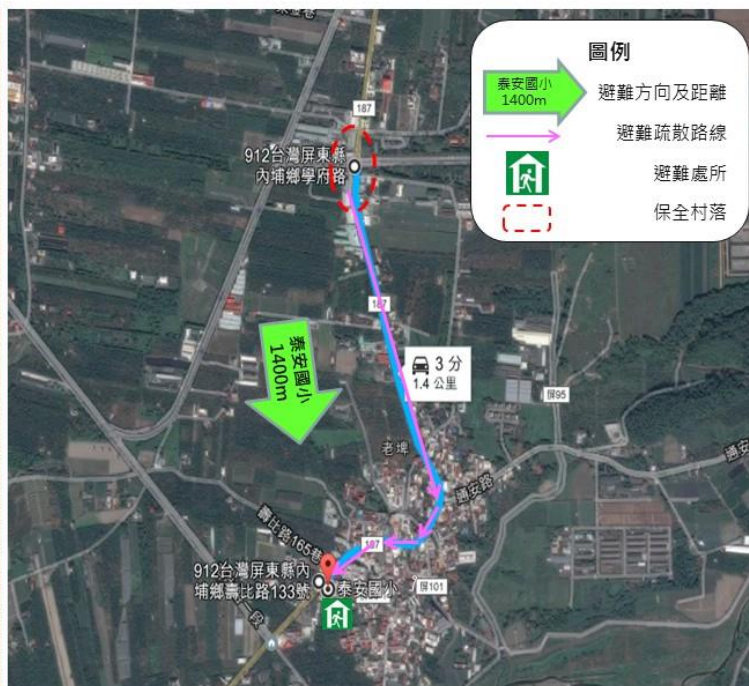

屏東縣內埔鄉和興村水災防災地圖

●災害通報單位

單位	電話
災害應變中心	08-7782122
內埔分局	08-7796801
內埔分隊	08-7792184

●村長連絡電話

稱謂	姓名	電話/行動電話
村長	林清雲	08-7780563 0983998156

●村辦公室聯絡資訊

電話	地址
08-7782433	和興村仁和路32號

●警消醫療聯絡電話

單位	電話
內埔分局	08-7796801
內埔分隊	08-7792184

●避難收容所聯絡電話

避難收容所	地址
文康中心	內埔鄉內埔村文化路183號

聯絡人	電話
林明志	08-7781184

106年03月22日



屏東縣內埔鄉龍泉村水災防災地圖

●災害通報單位

單位	電話
災害應變中心	08-7782122
內埔分局	08-7796801
內埔分隊	08-7792184

●村長連絡電話

稱謂	姓名	電話/行動電話
村長	田俊明	08-7701996 0936513576

●村辦公室聯絡資訊

電話	地址
08-7708016	龍泉村原勝路177巷2號

●警消醫療聯絡電話

單位	電話
內埔分局	08-7796801
內埔分隊	08-7792184

●避難收容所聯絡電話

避難收容所	地址
崇文國小	內埔鄉龍泉村原勝路6號

聯絡人	電話
劉祈政	08-7701004#10

106年03月22日

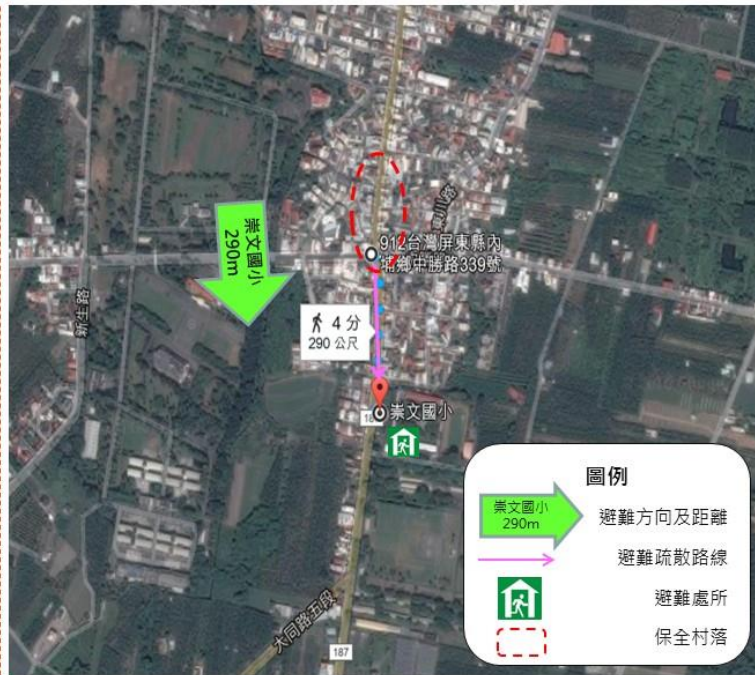

屏東縣內埔鄉龍潭村水災防災地圖

●災害通報單位

單位	電話
災害應變中心	08-7782122
內埔分局	08-7796801
內埔分隊	08-7792184

●村長連絡電話

稱謂	姓名	電話/行動電話
村長	謝秋鈞	08-7702789 0983918855

●村辦公室聯絡資訊

電話	地址
08-7701057	龍潭村新勝路71號

●警消醫療聯絡電話

單位	電話
內埔分局	08-7796801
內埔分隊	08-7792184

●避難收容所聯絡電話

避難收容所	地址
崇文國中	內埔鄉龍泉村昭勝路438號

聯絡人	電話
吳明輝	08-7701864#14

106年03月22日



屏東縣內埔鄉豐田村水災防災地圖

●災害通報單位

單位	電話
災害應變中心	08-7782122
內埔分局	08-7796801
內埔分隊	08-7792184

●村長連絡電話

稱謂	姓名	電話/行動電話
村長	黃賢雄	08-7795506 0928-150140

●村辦公室聯絡資訊

電話	地址
08-7786583	豐田村地利路6巷6號

●警消醫療聯絡電話

單位	電話
內埔分局	08-7796801
內埔分隊	08-7792184

●避難收容所聯絡電話

避難收容所	地址
內埔國中	內埔鄉內埔村文化路262號

聯絡人	電話
黃百祥	08-7792013#14

106年03月22日



屏東縣竹田鄉二崙村水災防災地圖

●災害通報單位

單位	電話
災害應變中心	08-7782122
竹田分駐所	08-7710734
竹田消防分隊	08-7710498

●村長連絡電話

稱謂	姓名	電話/行動電話
村長	李毅仁	08-7791019 0987-553259

●村辦公室聯絡資訊

電話	地址
08-7791019	二崙村信實路16號

●警消醫療聯絡電話

單位	電話
竹田分駐所	08-7710734
竹田消防分隊	08-7710498

●避難收容所聯絡電話

避難收容所	地址
竹田國小	竹田村公正路35號
竹田鄉公所	竹田村中正路123號

聯絡人	電話
余鳳庭	08-7710834
賴正仁	08-7711550#33

106年3月22日



屏東縣竹田鄉六巷村水災防災地圖

●災害通報單位

單位	電話
災害應變中心	08-7782122
竹田分駐所	08-7710734
竹田消防分隊	08-7710498

●村長連絡電話

稱謂	姓名	電話/行動電話
村長	許再德	08-7796917 0936-975175

●村辦公室聯絡資訊

電話	地址
08-7796917	六巷村太平路13號

●警消醫療聯絡電話

單位	電話
竹田分駐所	08-7710734
竹田消防分隊	08-7710498

●避難收容所聯絡電話

避難收容所	地址
竹田鄉公所	竹田村中正路123號

聯絡人	電話
賴正仁	08-7711550#33

106年3月22日



屏東縣竹田鄉大湖村水災防災地圖

●災害通報單位

單位	電話
災害應變中心	08-7782122
竹田分駐所	08-7710734
竹田消防分隊	08-7710498

●村長連絡電話

稱謂	姓名	電話/行動電話
村長	宋金治	08-7893055 0922-200028

●村辦公室聯絡資訊

電話	地址
08-7893055	大湖村大明路32-3號

●警消醫療聯絡電話

單位	電話
竹田分駐所	08-7710734
竹田消防分隊	08-7710498

●避難收容所聯絡電話

避難收容所	地址
竹田國小	竹田村公正路35號
大明國小	竹田村中正路123號

聯絡人	電話
蔡鳳庭	08-7710834
陳志清	08-7887780

106年3月22日



屏東縣竹田鄉竹田村水災防災地圖

●災害通報單位

單位	電話
災害應變中心	08-7782122
竹田分駐所	08-7710734
竹田消防分隊	08-7710498

●村長連絡電話

稱謂	姓名	電話/行動電話
村長	王慶明	08-7710671 0960-625203

●村辦公室聯絡資訊

電話	地址
08-7710671	竹田村中正路20號

●警消醫療聯絡電話

單位	電話
竹田分駐所	08-7710734
竹田消防分隊	08-7710498

●避難收容所聯絡電話

避難收容所	地址
竹田國小	竹田村中正路35號
竹田鄉公所	竹田村中正路123號

聯絡人	電話
余鳳庭	08-7710834
賴正仁	08-7711550#33

106年3月22日

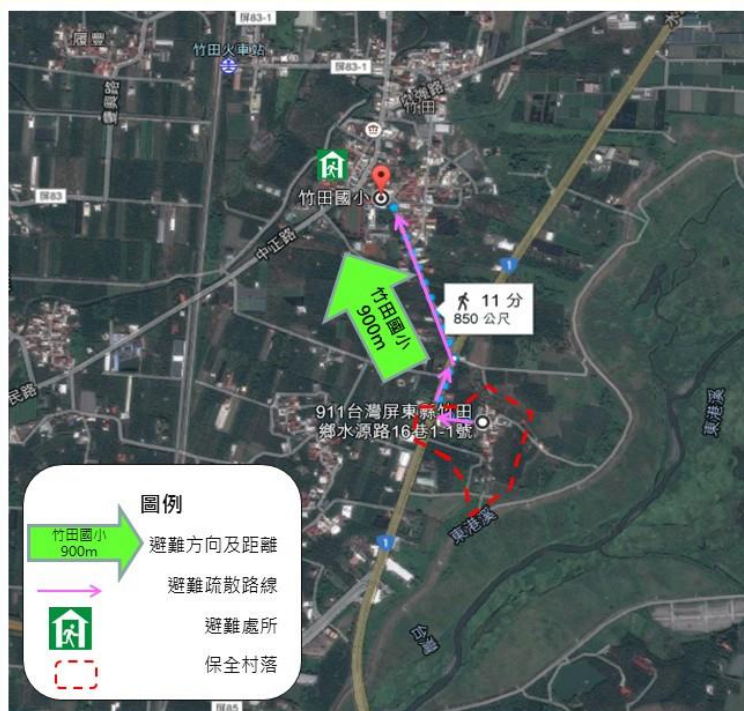

屏東縣竹田鄉西勢村水災防災地圖

●災害通報單位

單位	電話
災害應變中心	08-7782122
竹田分駐所	08-7710734
竹田消防分隊	08-7710498

●村長連絡電話

稱謂	姓名	電話/行動電話
村長	曾順雄	08-7791012 0963-196376

●村辦公室聯絡資訊

電話	地址
08-7791012	西勢村龍門路44號

●警消醫療聯絡電話

單位	電話
竹田分駐所	08-7710734
竹田消防分隊	08-7710498

●避難收容所聯絡電話

避難收容所	地址
竹田鄉立幼兒園	美菁村龍南路130號
竹田國中	西勢村龍南路26號

聯絡人	電話
宋秋菊	08-7791130
陳英貴	08-7792024

106年3月22日



屏東縣竹田鄉泗洲村水災防災地圖

●災害通報單位

單位	電話
災害應變中心	08-7782122
竹田分駐所	08-7710734
竹田消防分隊	08-7710498

●村長連絡電話

稱謂	姓名	電話/行動電話
村長	潘文進	08-7895259 0911-763176

●村辦公室聯絡資訊

電話	地址
08-7888306	泗洲村洲中路14-5號

●警消醫療聯絡電話

單位	電話
竹田分駐所	08-7710734
竹田消防分隊	08-7710498

●避難收容所聯絡電話

避難收容所	地址
竹田國小	竹田村公正路35號
大明國小	竹田村中正路123號

聯絡人	電話
余鳳庭	08-7710834
陳志清	08-7887780

106年3月22日



屏東縣竹田鄉南勢村水災防災地圖

●災害通報單位

單位	電話
災害應變中心	08-7782122
竹田分駐所	08-7710734
竹田消防分隊	08-7710498

●村長連絡電話

稱謂	姓名	電話/行動電話
村長	謝安香	08-7782573 0937-662757

●村辦公室聯絡資訊

電話	地址
08-7782573	南勢村南昌路80號

●警消醫療聯絡電話

單位	電話
竹田分駐所	08-7710734
竹田消防分隊	08-7710498

●避難收容所聯絡電話

避難收容所	地址
竹田鄉立幼兒園	美崙村龍南路130號
竹田國中	西勢村龍南路26號

聯絡人	電話
宋秋菊	08-7791130
陳英貴	08-7792024

106年3月22日



屏東縣竹田鄉美崙村水災防災地圖

●災害通報單位

單位	電話
災害應變中心	08-7782122
竹田分駐所	08-7710734
竹田消防分隊	08-7710498

●村長連絡電話

稱謂	姓名	電話/行動電話
村長	邱增輝	08-7710756 0939-943053

●村辦公室聯絡資訊

電話	地址
08-7710756	美崙村通明路11號

●警消醫療聯絡電話

單位	電話
竹田分駐所	08-7710734
竹田消防分隊	08-7710498

●避難收容所聯絡電話

避難收容所	地址
竹田鄉立幼兒園	美崙村龍崗路130號
竹田鄉公所	竹田村中正路123號

聯絡人	電話
宋秋菊	08-7791130
賴正仁	08-7711550#33

106年3月22日



屏東縣竹田鄉福田村水災防災地圖

●災害通報單位

單位	電話
災害應變中心	08-7782122
竹田分駐所	08-7710734
竹田消防分隊	08-7710498

●村長連絡電話

稱謂	姓名	電話/行動電話
村長	陳依雯	08-7797662 0932-146522

●村辦公室聯絡資訊

電話	地址
08-7797662	福田村瑞竹路1-5號

●警消醫療聯絡電話

單位	電話
竹田分駐所	08-7710734
竹田消防分隊	08-7710498

●避難收容所聯絡電話

避難收容所	地址
竹田國小	竹田村公正路35號
大明國小	竹田村中正路123號

聯絡人	電話
余鳳庭	08-7710834
陳志清	08-7887780

106年3月22日

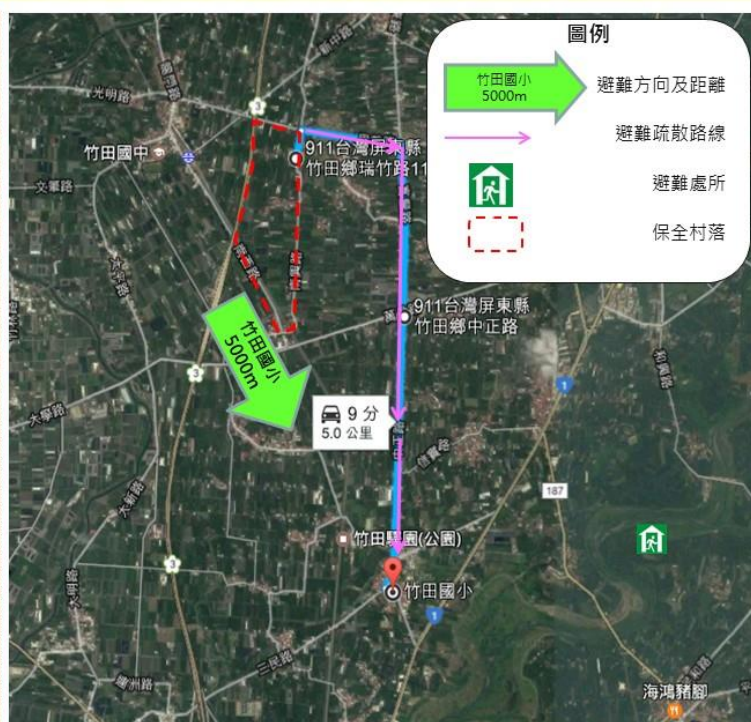

屏東縣竹田鄉鳳明村水災防災地圖

●災害通報單位

單位	電話
災害應變中心	08-7782122
竹田分駐所	08-7710734
竹田消防分隊	08-7710498

●村長連絡電話

稱謂	姓名	電話/行動電話
村長	陳順興	08-7803923

●村辦公室聯絡資訊

電話	地址
08-7803923	鳳明村鳳安路43號

●警消醫療聯絡電話

單位	電話
竹田分駐所	08-7710734
竹田消防分隊	08-7710498

●避難收容所聯絡電話

避難收容所	地址
竹田國小	竹田村公正路35號
大明國小	竹田村中正路123號

聯絡人	電話
余鳳庭	08-7710834
陳志清	08-7887780

106年3月22日



屏東縣南州鄉七塊村水災防災地圖

●災害通報單位

單位	電話
災害應變中心	08-7782122
南州分駐所	08-8642047
南州消防分隊	08-8642297

●村長連絡電話

稱謂	姓名	電話/行動電話
村長	陳永南	08-8641315 0938331892

●村辦公室聯絡資訊

電話	地址
08-8642094	七塊村七塊路39號

●警消醫療聯絡電話

單位	電話
南州分駐所	08-8642047
南州消防分隊	08-8642297

●避難收容所聯絡電話

避難收容所	地址
溪北國小	南州鄉溪北村仁里路102號

聯絡人	電話
曾屏德	08-8642081

106年03月22日



屏東縣南州鄉仁里村水災防災地圖

●災害通報單位

單位	電話
災害應變中心	08-7782122
南州分駐所	08-8642047
南州消防分隊	08-8642297

●村長連絡電話

稱謂	姓名	電話/行動電話
村長	謝文田	08-8645627 0929686882

●村辦公室聯絡資訊

電話	地址
08-8642905	仁里村仁愛路6號

●警消醫療聯絡電話

單位	電話
南州分駐所	08-8642047
南州消防分隊	08-8642297

●避難收容所聯絡電話

避難收容所	地址
溪北國小	南州鄉溪北村仁里路102號

聯絡人	電話
曾屏德	08-8642081

106年03月22日



屏東縣南州鄉同安村水災防災地圖

●災害通報單位

單位	電話
災害應變中心	08-7782122
南州分駐所	08-8642047
南州消防分隊	08-8642297

●村長連絡電話

稱謂	姓名	電話/行動電話
村長	林德安	08-8641997 0932810038

●村辦公室聯絡資訊

電話	地址
08-8642085	同安村牛埔路2號

●警消醫療聯絡電話

單位	電話
南州分駐所	08-8642047
南州消防分隊	08-8642297

●避難收容所聯絡電話

避難收容所	地址
溪北社區活動中心	南州鄉溪北村仁里路93號

聯絡人	電話
蔡永昌	08-8641070

106年03月22日



屏東縣南州鄉溪南村水災防災地圖

●災害通報單位

單位	電話
災害應變中心	08-7782122
南州分駐所	08-8642047
南州消防分隊	08-8642297

●村長連絡電話

稱謂	姓名	電話/行動電話
村長	周劉寶貴	08-8642312 0933687929

●村辦公室聯絡資訊

電話	地址
08-8642704	溪南村人和路3巷17號

●警消醫療聯絡電話

單位	電話
南州分駐所	08-8642047
南州消防分隊	08-8642297

●避難收容所聯絡電話

避難收容所	地址
溪北國小	南州鄉溪北村仁里路102號

聯絡人	電話
曾屏德	08-8642081

106年03月22日



屏東縣南州鄉溪洲村水災防災地圖

●災害通報單位

單位	電話
災害應變中心	08-7782122
南州分駐所	08-8642047
南州消防分隊	08-8642297

●村長連絡電話

稱謂	姓名	電話/行動電話
村長	蕭耀武	08-8647378 0912787645

●村辦公室聯絡資訊

電話	地址
08-8642524	溪洲村新興路85號

●警消醫療聯絡電話

單位	電話
南州分駐所	08-8642047
南州消防分隊	08-8642297

●避難收容所聯絡電話

避難收容所	地址
溪北國小	南州鄉溪北村仁里路102號

聯絡人	電話
曾屏德	08-8642081

106年03月22日



屏東縣南州鄉萬華村水災防災地圖

●災害通報單位

單位	電話
災害應變中心	08-7782122
南州分駐所	08-8642047
南州消防分隊	08-8642297

●村長連絡電話

稱謂	姓名	電話/行動電話
村長	傅永遠	08-8646993 0912132445

●村辦公室聯絡資訊

電話	地址
08-8642305	萬華村萬華路6巷4號

●警消醫療聯絡電話

單位	電話
南州分駐所	08-8642047
南州消防分隊	08-8642297

●避難收容所聯絡電話

避難收容所	地址
溪北國小	南州鄉溪北村仁里路102號

聯絡人	電話
曾屏德	08-8642081

106年03月22日

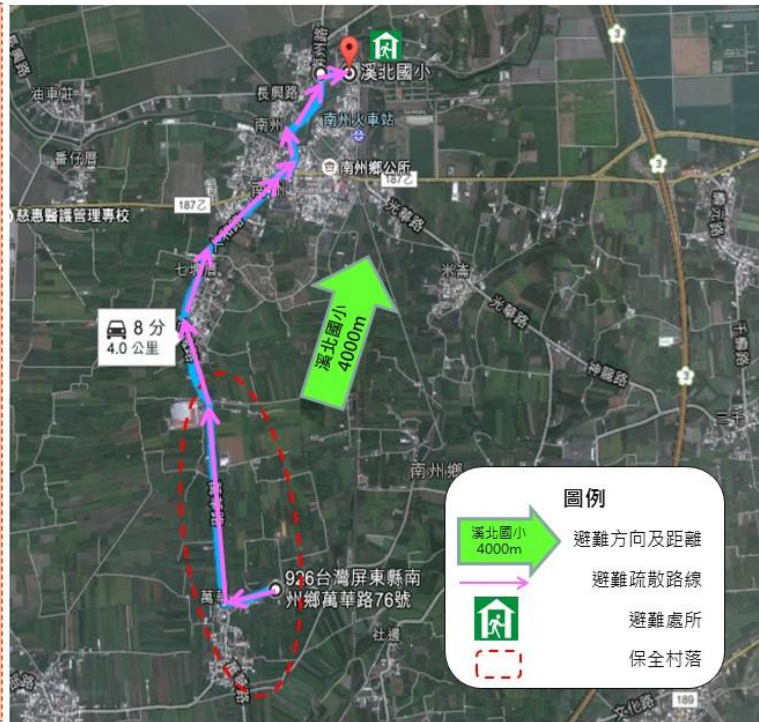

附錄十七 各級政府災時對疏散撤離之作業分工事項表

各級政府災時對疏散撤離之作業分工

行政院秘書處 99 年 8 月 16 日院臺忠字第 0990102203 號函頒

<p>按行政院 99 年 6 月 17 日「高災害危險潛勢地區之『預防性疏散避難』研商會議」結論事項</p>	<ol style="list-style-type: none"> 1. 中央提供警戒資訊； 2. 縣市根據情資劃定管制區，並提供綜整資訊給鄉(鎮、市)公所； 3. 鄉(鎮、市)下達疏散撤離決策(縣市協助研判)並通知危險村里進行疏散； 4. 村里通知居民疏散時間地點。
--------------------------------------------------------	-----------------------------------------------------------------------------------------------------------------------------------------------------------------------------------

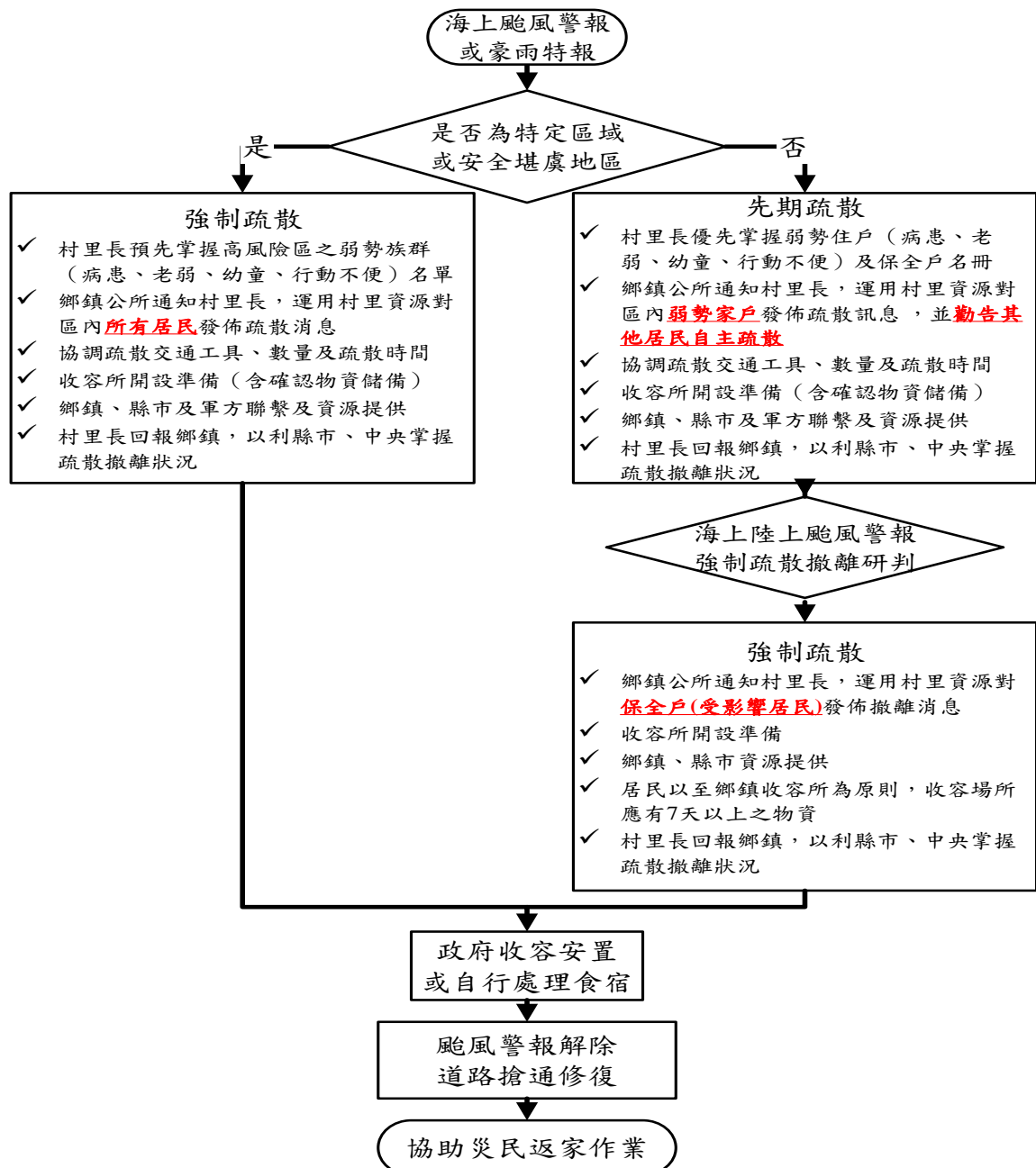

各級政府災時對疏散撤離之作業分工事項表

單位 執行內容	中央政府	縣(市) 政府	鄉(鎮、市) 公所	村里	備註
1. 提供地方 警戒資訊	◎ (給縣市)	○ (給鄉鎮)	○ (給村里)		含公路通阻與封 橋封路資訊
2. 劃定管制 區	△ (協助縣市)	◎ (負責劃定)	○ (協助縣市)		管制區禁止民眾 進入活動
3. 劃定應撤 離村里		○ (協助鄉鎮)	◎ (負責劃定)		
4. 建立應撤 離名冊		△ (協助並確 認)	○ (綜整名冊)	◎ (統籌負責)	鄉(鎮、市)公所應 調派必要行政人 力,協助村里進行 調查作業。
5. 收容場所 準備	△ (其他支援)	○ (協助並確 認)	◎ (統籌負責)		含各類物資之整 備
6. 提供交通 工具	△ (其他支援)	◎ (統籌負責)	○ (協助)		
7. 下達疏散 撤離命令 並通知應 撤離村里		○ (協助鄉鎮)	◎ (統籌負責)		
8. 通知應撤 離民眾			○ (協助並確認)	◎ (統籌負責)	由警政、消防系統 共同協助村里辦 理通知民眾撤離 事宜(含集合時間 及地點之通知)。
9. 回報中央 疏散情形		◎ (統籌負責)	○ (協助)		輸入 EMIC 災情 系統
10. 通知民眾 返家		△ (交通支援)	◎ (統籌負責)	○ (協助並確 認)	

備註：◎-主辦、○-協辦、△-支援

附錄十八 屏東縣水災危險潛勢地區疏散撤離運作機制

一、依據

- (一) 災害防救法第 24 條。
- (二) 中央災害應變中心 98 年 8 月 22 日第 25 次工作會報會議紀錄。
- (三) 行政院災害防救委員會 98 年 8 月 26 日災防減字第 0989960101 號函。
- (四) 本府 99 年 4 月 16 日「屏東縣政府因應颱風豪雨災害嚴重地區疏散撤離安置計畫」各單位工作事項與任務分工會議會議紀錄。

二、目的

- (一) 為避免颱風豪雨侵襲，對危險潛勢地區居民生命造成威脅，掌握先期避難撤離時機，適時疏散引導居民至安全避難收容處所，強化應變處理之能力。
- (二) 提昇本縣民眾平時之減災準備及災害來臨時之應變能力，降低災害對生命、財產的損失。

三、適用對象

歷年遭受颱風災害受災嚴重地區，因保全居民的安全措施尚未完備及地勢低窪易淹水的地區，應優先進行疏散撤離及避災準備。

疏散撤離作業依行政院災害防救委員會 98 年 9 月 3 日研商緊急疏散撤離標準作業程序事宜會議建議進行。

撤離等級分為以下四種類型：

(一) 優先撤離：

老弱或慢性疾病者，於海上陸上颱風警報或超大豪雨發布時及依據氣象資料研判結果有撤離必要者，即行撤離。

(二) 避災撤離：

一般民眾於海上陸上颱風警報或超大豪雨發布時及依據氣象資料研判結果有撤離必要，及安全警戒防護標準（如：河川警戒水位）達啟動者，即行撤離。

(三) 強制撤離：

本縣災害應變中心及鄉鎮市災害應變中心綜合災害分析研判有危急之虞或安全警戒已達防護標準時，縣政府、鄉公所、村里、警察實施強制撤離。

(四) 緊急避難：

災時不願撤離者或狀況已無法安全疏散之民眾，暫於社區內緊急避難處所進行避難。

四、單位任務與分工

水災危險潛勢地區疏散撤離作業由本府民政處為主辦單位，鄉鎮市層級則以鄉鎮市公所為主辦單位；各單位權責分工如下圖所示。

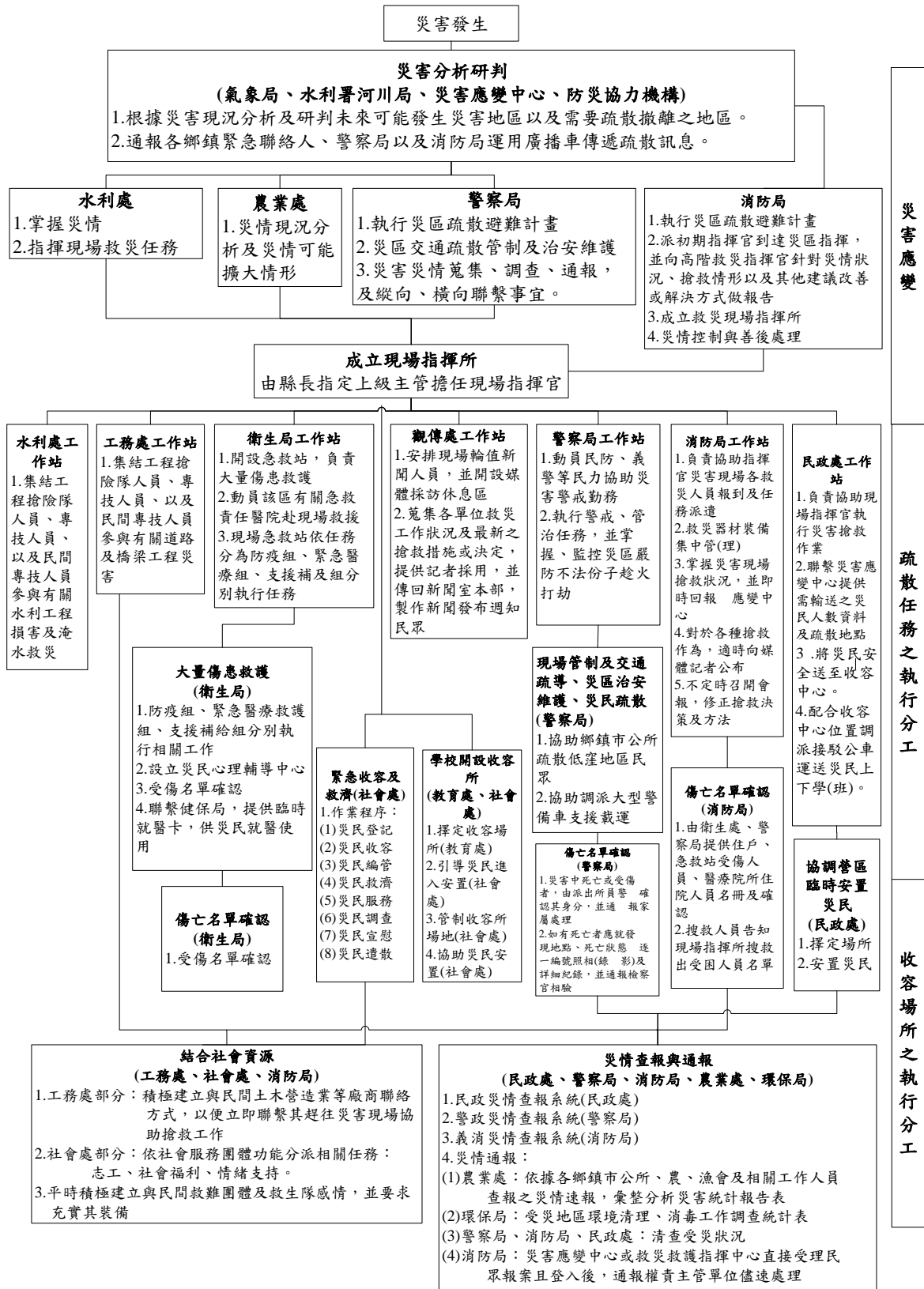

屏東縣水災災害疏散撤離權責分工圖

五、疏散避難整備事項

(一) 建立疏散撤離保全對象清冊：由鄉鎮市公所調查，建立居住於災害危險潛勢區域之弱勢居民清冊。

(二) 避難處所選定

1. 由本府社會處協助鄉鎮市公所檢視原規劃避難處所之安全性，颱風災害期間原規劃避難處所如有發生淹水情況者，應予重新選定。
2. 本縣各級學校一律提供作為居民避難收容所，本府教育處督導與派任該校校長擔任居民收容所主任，負責居民收容所之開設及管理事務，可供開設收容所之學校由本府社會處會同教育處等單位檢視其安全性。
3. 臨時安置由各社區依可利用空間進行規劃，以社區鄰近處所作為臨時收容；短期安置採以各鄉鎮市與學校開設之居民收容所為主，惟不宜設置於鄉鎮市公所或災害應變中心之地點；中期安置則採以國軍營區及榮家為原則。
4. 本府社會處彙整本縣廟宇〈具有膳房〉、旅館及國軍營區可供作為避難處所之清冊，以因應災害之不可預期，並增訂備援安全避難處所，以備災害之突然擴展。

(三) 避難處所整備：

1. 本府社會處應訂定居民避難處所開設作業流程規定〈含其編組規定〉，以供各單位開設收容所之參考依據。

2. 本府教育處協助社會處訂定學校開設為居民收容處所之開設作業流程規定〈含其編組規定〉，以供各學校開設收容所參考依據。
3. 本府社會處協助鄉鎮市公所完成居民收容所之防災生活物資及糧食準備，內容包含糧食、民生用品及基本配備，避難收容場所物資清冊。
4. 各社區所擇定之臨時收容處所，平時以社區可負擔之收容能量進行物資儲備，並由社區巡守隊或志工團隊進行環境清掃與安全檢查。
5. 居民收容以家庭為單位。中期安置時，應考慮各家庭空間之區隔及隱私等生活需求。
6. 避難處所之安全問題，請本府相關局處協助檢視，衛生局負責環境衛生事宜、工務處負責道路及人車進出動線規劃事宜、城鄉發展處負責建築物結構安全事宜、社會處負責空間及內部設施安全事宜、消防局負責消防設施、警察局負責安排維安與巡邏人員。

(四) 規劃疏散路線：本府工務處協助鄉鎮市公所規劃疏散路線，颱風災害期間原規劃疏散路線如有發生淹水情況者，應予重新選定。為因應災害之不可預期，應增訂備援疏散路線。本府水利處協助檢視各鄉鎮市公所規劃之疏散撤離路線〈含規劃備援路線〉，其所經過之橋樑，評估於颱風或豪雨期間之可行性。

- (五) 接駁車輛調度：本府城鄉發展處協助鄉鎮市公所進行民眾疏散撤離至異地時之車輛調度，並與客運或大型車輛業者簽署開口合約，災時以接駁方式將民眾載往所屬之避難收容場所。
- (六) 擔任疏散避難人員編組：由本府民政處、社會處、警察局、消防局及衛生局組成疏散避難小組協助鄉鎮市公所完成疏散避難工作。
- (七) 物資運補：應疏散撤離村落之民生物資運補，由本府社會處負責，就支援物資種類及數量，核實提出需求，指派物資分配窗口；另有關空中運補，由本府消防局協調行政院國家搜救指揮中心規劃派遣空中運補。
- (八) 撤離至安全地區：本府警察局、民政處、消防局、衛生局及鄉鎮市公所應盡力協調溝通應疏散撤離村落居民，撤離至交通可到達之處所，至交通恢復及安全無虞之後返回原居住地；或於颱風災害預警發布時，提早進行預防性疏散撤離，以降低與避免事故傷亡之發生。
- (九) 國軍支援：請國軍於災害來臨前預置兵力於鄉鎮市公所，並指派連絡官進駐鄉鎮應變中心，配合申請國軍支援相關事宜，。
- (十) 災民收容所整備作業：本府民政處協調社會處、教育處、及各鄉鎮市公所，於陸上颱風警報發佈後 6 小時內完成提供居民收容所開設規劃與整備作業。

(十一) 宣導：避難收容處所、居民收容所及疏散撤離路線與啟動機制，應適時宣導及演練，以使居民熟悉疏散避難作業，一旦啟動疏散撤離機制後，本府觀傳處應運用電視、報紙等媒體發佈疏散撤離工作相關新聞，並負責本府對媒體發言工作與配合行政處新聞發布，新聞發布作業規定。

(十二) 環境衛生：由本府環保局負責避難處所消毒、廢棄物清理、排水溝、垃圾場(堆)、公廁及公共場所之消毒事宜。

六、疏散撤離應變作業

(一) 警戒監控

- 1.氣象監控：本府各局處及鄉鎮市公所應隨時注意中央氣象局最新颱風或豪雨動態。
- 2.水位及淹水監測：本府水利處應隨時注意雨量變化及監控轄管河川水位，適時發布河川水位警戒及淹水警戒資訊，本府水利處及鄉鎮市公所應依警戒資訊及參酌現地狀況，作必要的應變處置及疏散撤離作業。
- 3.現地資訊蒐集：本府水利處、工務處、消防局及鄉鎮市災害應變中心應隨時掌握當地降雨、溪流水位變化、道路橋樑等情形。
- 4.本縣所建置之水患自主防災社區組織，於發生颱風或豪大雨前進行自主社區雨量、社區內河川水位觀測與紀錄，並由社區防汛指揮官將所得訊息隨時回報至鄉鎮市災害應變中心。

(二) 災情分析研判

本府及鄉鎮市災害應變中心應依中央災害應變中心所提供之資料分析研判及現地資料，做即時處置。

(三) 災情通報：

- 1.本府各災害權責單位及鄉鎮市災害應變中心應分層負責，由下而上通報。
- 2.本府災害權責單位應將災害分析研判結果及上級相關指示，通知所屬鄉鎮市災害應變中心。
- 3.由本府觀傳處及鄉鎮市公所透過電視、廣播媒體、網路等方式迅速傳遞災害預警訊息。
- 4.由本府警察局、民政處、消防局及鄉鎮市災害應變中心迅速運用村(里)長、鄰長、警察、消防人力，及巡邏車、廣播車，傳遞警戒通報等災害預報訊息，於災害發生前，將災害資訊傳達至各單位與民眾、村里鄰社區住戶。

(四) 疏散撤離啟動機制

- 1.中央氣象局發布海上陸上颱風警報後，本府災害應變中心相關局處及鄉鎮市災害應變中心應優先疏散撤離弱勢族群，必要時，得請中央災害應變中心協助。
- 2.本府災害應變中心及鄉鎮市災害應變中心應綜合災害分析研判結果，針對居住於警戒區域之保全住戶進行疏散撤離勸告。

3.啟動依據及撤離時機

(1)啟動依據

1.1 依照縣或鄉鎮市災害應變中心決議辦理。

(2)撤離時機

2.1 優先撤離：颱風等級在海上陸上颱風警報發佈後依雨量預估可能發生災害時。

2.2 避災撤離：颱風等級在海上陸上颱風警報發佈後，依雨量預估研判有撤離必要，及預估將達安全警戒防護標準時

2.3 強制撤離：本縣災害應變中心及鄉鎮市災害應變中心綜合災害分析研判有危急之虞或於鄰近河域已達河川警戒水位、堤防缺口有淹水之虞。

2.4 緊急避難：災害危急或安全警戒已達防護標準時。

2.5 鄉鎮市災害應變中心得依各地區狀況，自行訂定撤離啟動機制。

(五) 居民疏散避難

由本府相關機關協助鄉鎮市災害應變中心辦理下列工作，必要時得向中央各相關業務主管部會請求協助：

1. 本府民政處協助各鄉鎮市災害應變中心以廣播及電話聯繫村(里)長或村(里)幹事，及當地分駐派出所與消防單位，轉知及宣導當地居民、弱勢族群民眾等，觀傳處〈新聞行政科〉應發布電子及平面新聞讓民眾週知，依疏散路線撤離

至避難處所。

2. 各鄉鎮市應變中心應先將弱勢、行動不便者優先疏散至避難處所，並備妥救護車、巴士等交通工具，必要時可向本府衛生局、社會處、消防局及國軍預駐兵力支援協助，由本府社會處統籌各單位支援疏散撤離慢性疾病、重症病患及行動不便者之車輛調度，其標準作業程序依社會處所列。
3. 本府城鄉發展處協助各鄉鎮市應變中心調派中、大型交通工具輸運撤離民眾，或轉運收容所居民，支援疏散撤離工作所需車輛調度標準作業程序依城鄉發展處所列。
4. 本府警察局協助強制疏散警戒區內之居民並送至安全避難處所，必要時協請國軍指派兵力機具支援，執行嚴重地區強制撤離及交通疏導標準作業程序依警察局所列。
5. 本府警察局協助警戒區管制、維持救災路線暢通，並設置標誌管制通行。
6. 本府警察局應編組輪流巡邏災區與避難收容處所，訂定協助執行嚴重地區強制撤離及交通疏導標準作業程序，與訂定災區、避難收容處所安全維護標準作業程序及災害潛勢地區警察單位警力與聯絡電話一覽表。
7. 本府工務處負責支援疏散撤離安置工作所需機具之調度，作業規定依工務處所列。

(六) 居民收容與安置

1. 本府社會處應訂定居民收容所作業流程規定，以供各地居民收容所開設參考依據，所需作業流程由民政處訂定。

2. 本府民政處、社會處及鄉鎮市災害應變中心督導各地區居民收容中心登記災民身份人數，調度、發放物資、分配災民住宿。
3. 本府衛生局應協助鄉鎮市災害應變中心派遣醫療人員進行檢傷分類、醫療救護、心理諮商、急救常識宣導、提供壓力紓解方法。
4. 請本府警察局協助本縣及鄉鎮市公所開設之避難處所安全管理與管制〈人員、車輛...等〉，以保障收容處所之安全。
5. 由社會處督導災區鄉鎮市災害應變中心依據標準作業程序完成收容及安置等事項：
 - (1) 災民登記與審查災民是否符合條件，並發給災民識別證。
 - (2) 依屏東縣○○鄉鎮市○○重大災害災民收容名冊，填具屏東縣鄉鎮市災民收容救濟站情形報告表送縣府。(名冊格式由社會處補充)
 - (3) 輔導人員引導災民至收容站報到。
 - (4) 災民編管：以家庭為單位安置。傷患災民則另送緊急醫療站或送後至地區醫院。
 - (5) 分配床位，分發寢具。
 - (6) 製作避難處所環境、管理及各項聯絡及申請事項等各項說明。
 - (7) 災民救濟：供應災民飲食，請發救濟物品。救濟物品由

鄉鎮市災害應變中心供應，不足時由本府社會處協調調度提供。

- (8) 災民服務：提供災民緊急醫療服務、生活輔導、聯絡通訊、電力、手機臨時充電設施、與提供電視及簡易休閒等等，供災民瞭解災害狀況及紓解情緒。
- (9) 宣慰：由社會處專人協調與組織民間宗教團體、志工組成慰問團，予以精神與物資的慰問，安撫災民情緒，堅定重建家園的信心。
- (10) 本府警察局編組輪流巡邏災區及避難收容處所，以管制閒雜人員進入避難處所。

6. 學校開設收容所

- (1) 依本府災害應變中心指示教育處指派學校作為居民收容處所。
- (2) 由教育處行政體系督導學校校長配合。
- (3) 學校校長擔任居民收容所主任並依標準作業程序開設居民收容所，管理各項收容事務。
- (4) 居民收容所主任指派學校教師及行政人員，協助辦理與管理災民收容工作。
- (5) 由社會處協調教育處協助居民收容所主任完成開設作業所需程序及物資設施設置，並開門禁指引災民進入。

7. 營區及榮家中期安置

- (1) 本府社會處應協調屏東後備指揮部及榮家管理處辦理中期安置工作。
- (2) 本府社會處應訂定居民中期安置處所災民收容作業規定依社會處所列，俾利居民中期安置收容運作。
- (3) 本府社會處應訂定居民物資補給標準作業程序，其物資補給作業標準依社會處所訂。
- (4) 協調營區提供寢室供災民使用居住；盡力協調以家庭為單位，分別加以隔間，形成獨立空間，保障受災戶之隱私權。
- (5) 本府社會處配合民政處動員可用人力，進駐收容災民營區，擔任災民與國軍部隊間溝通橋樑。

(七) 疏散撤離及收容安置回報

各地疏散、避難及收容安置狀況應由鄉鎮市災害應變中心彙整陳報本府災害應變中心，再由本府災害應變中心通報至中央災害應變中心。

(八) 颱風警報解除居民返家機制

災害危機解除後，通知各居民收容所內民眾準備返家，同時請居民配合進行收容所清潔與復原工作。居民收容所之居民返家機制如下：

1. 居民自行返家時間：鄉鎮市災害應變中心狀況解除，鄉鎮市長宣布居民可返家時。

- 2.強制居民返家時間：若有民眾家園嚴重受損無法居住，即另行由社會處進行安置。民眾若無其他原因拒絕返家，經協調了解確無安置必要，於鄉鎮市應變中心撤除後得即時協調警力強制撤離，以維公共場所秩序
- 3.災民移轉：若民眾遭蒙災變，由社會處依個案與輔導及安置受災民眾。孤兒轉送孤兒院，老弱殘疾轉送救濟所等。

七、復原重建

依災情嚴重性，由民眾或政府派員協助清理環境，必要時申請國軍支援；若發生重大災害，由中央機關及縣府單位統籌辦理災後復原重建工作事宜。

附錄十九 水災緊急通報資料表

【備註：僅供防救災應用，並注意個人資料保護】

資料更新時間：106.04.06

單位/職稱	姓名	緊急連絡電話	傳真
屏東縣政府 / 縣長	潘孟安		08-7324864
屏東縣政府 / 副縣長	吳麗雪		08-7321790
屏東縣政府 / 秘書長	邱黃肇崇		08-7343959
屏東縣政府水利處 / 處長	江國豐		08-7330787
屏東縣政府工務處 / 處長	楊慶哲		08-7336313
屏東縣政府民政處 / 處長	鄭文華		08-7338851
屏東縣政府社會處 / 處長	劉美淑		08-7326657
屏東縣政府教育處 / 處長	王慧蘭		08-7334090
屏東縣政府消防局 / 局長	許美雪		08-7655420
屏東縣政府警察局 / 局長	江雅文		08-7669467
屏東縣政府衛生局 / 局長	薛瑞元		08-7352102
屏東縣政府農業處 / 處長	黃國榮		08-7335481
屏東縣政府觀光傳播處 / 處長	黃建嘉		08-7327445
屏東縣政府城鄉發展處 / 處長	張桂鳳		08-7333589
屏東縣政府政風處 / 處長	林進丁		08-7323654
屏東縣政府人事處 / 處長	康人方		08-7326195
屏東縣政府行政處 / 處長	高吉發		08-7329138
屏東縣政府客家事務處 / 處長	陳麗萍		08-7346304
屏東縣政府原住民處 / 處長	伍麗華		08-7667895
屏東縣政府財政處 / 處長	徐永庚		08-7348663
屏東縣政府研考處 / 處長	鄞鳳蘭		08-7327793
屏東縣政府主計處 / 處長	郭丁參		08-7326893
屏東縣政府地政處 / 處長	李吉弘		08-7325884
屏東縣政府文化處 / 處長	吳錦發		08-7352274
屏東縣政府勞工處 / 處長	林德輝		08-7518904
屏東縣政府稅務局 / 局長	程俊		08-7748840
屏東縣政府環境保護局 / 局長	魯臺營		08-7388953
屏東縣後備指揮部 / 指揮官	于非凡		08-7533937
第四作戰區 / 指揮官	陳曉明		07-6691973
陸軍機步 333 旅 / 指揮官	陳明華		08-7832446
內政部消防署	內政部消防署 勤務中心	02-81959119	02-81966740
內政部空中勤務總隊	勤務指揮中心	02-89111100	02-89127769
內政部空中勤務總隊	南區第三大隊 第一隊台南機場	06-2894955	06-2894959

單位/職稱	姓名	緊急連絡電話	傳真
行政院衛生署	南區緊急醫療災難應變指揮中心	06-2370878	06-2378349
交通部中央氣象局	南區氣象中心	06-2539837	06-2427032
屏東縣政府消防局	救災救護指揮科	08-7662911#9	08-7655420
經濟部水利署南區水資源局	緊急應變小組	06-5754998	06-5754064
經濟部水利署第七河川局	緊急應變小組	08-7555205	08-7554508
行政院農委會南區糧食管理處屏東辦事處	緊急應變小組	08-7322171 #100	08-7322912
屏東農田水利會	防汛小組	08-7322123 #330、 #331、#335	08-7336911
公路總局第三區養護工程處處長	林清洲		08-7862100
第三區養護工程處潮州工務段段長	余兆興		08-7887438
第三區養護工程處楓港工務段段長	林國祥		08-8770638
自來水公司第七區管理處處長	王明孝		07-7316055
台灣電力公司屏東營業處處長	陳銘樹		08-7661040
欣屏天然氣股份有限公司董事長	葛弘俊		08-7520310
中華電信公司屏東營運處總經理	蕭本炎		08-7535746
電力公司第三核能發電廠廠長	江明昆		08-8896004
交通部民用航空局恆春航空站主任	韓瑞生		08-8862997
屏東市公所災害應變中心市長	林亞蕊		08-7517097
麟洛鄉公所災害應變中心鄉長	蔡志和		08-7220500
長治鄉公所災害應變中心鄉長	許玉秀		08-7368285
九如鄉公所災害應變中心鄉長	張振亮		08-7395458
里港鄉公所災害應變中心鄉長	張有權		08-7750480
鹽埔鄉公所災害應變中心鄉長	呂清輝		08-7937125
高樹鄉公所災害應變中心鄉長	廖文賢		08-7965947
泰武鄉公所災害應變中心鄉長	邱登星		08-7830199
瑪家鄉公所災害應變中心鄉長	梁明輝		08-7991031
三地門鄉公所災害應變中心鄉長	歸曉惠		08-7993476
霧臺鄉公所災害應變中心鄉長	杜正吉		08-7902396
萬丹鄉公所災害應變中心鄉長	劉昭相		08-7773138
東港鎮公所災害應變中心鎮長	徐志雄		08-8351020
新園鄉公所災害應變中心鄉長	陳武昌		08-8686643

單位/職稱	姓名	緊急連絡電話	傳真
琉球鄉公所災害應變中心鄉長	陳隆進		08-8612814
林邊鄉公所災害應變中心鄉長	陳俊吉		08-8751009
南州鄉公所災害應變中心鄉長	黃盈裕		08-8645690
崁頂鄉公所災害應變中心鄉長	林光華		08-8633087
內埔鄉公所災害應變中心鄉長	利八魁		08-7790195
萬巒鄉公所災害應變中心鄉長	林碧乾		08-7810576
潮州鎮公所災害應變中心鎮長	洪明江		08-7894818
竹田鄉公所災害應變中心鄉長	傅民雄		08-7712481
新埤鄉公所災害應變中心鄉長	林志成		08-7973013
來義鄉公所災害應變中心鄉長	竇望義		08-7850720
枋寮鄉公所災害應變中心鄉長	盧文信		08-8780640
枋山鄉公所災害應變中心鄉長	洪啓能		08-8761555
春日鄉公所災害應變中心鄉長	柯自強		08-8780752
獅子鄉公所災害應變中心鄉長	孔朝		08-8771129
佳冬鄉公所災害應變中心鄉長	龔日光		08-8660813
恆春鎮公所災害應變中心鎮長	盧玉棟		08-8893984
車城鄉公所災害應變中心鄉長	張春桂		08-8822427
滿州鄉公所災害應變中心鄉長	余增春		08-8802439
牡丹鄉公所災害應變中心鄉長	陳英銘		08-8831415

附錄二十 屏東縣水災災害疏散撤離權責分工圖

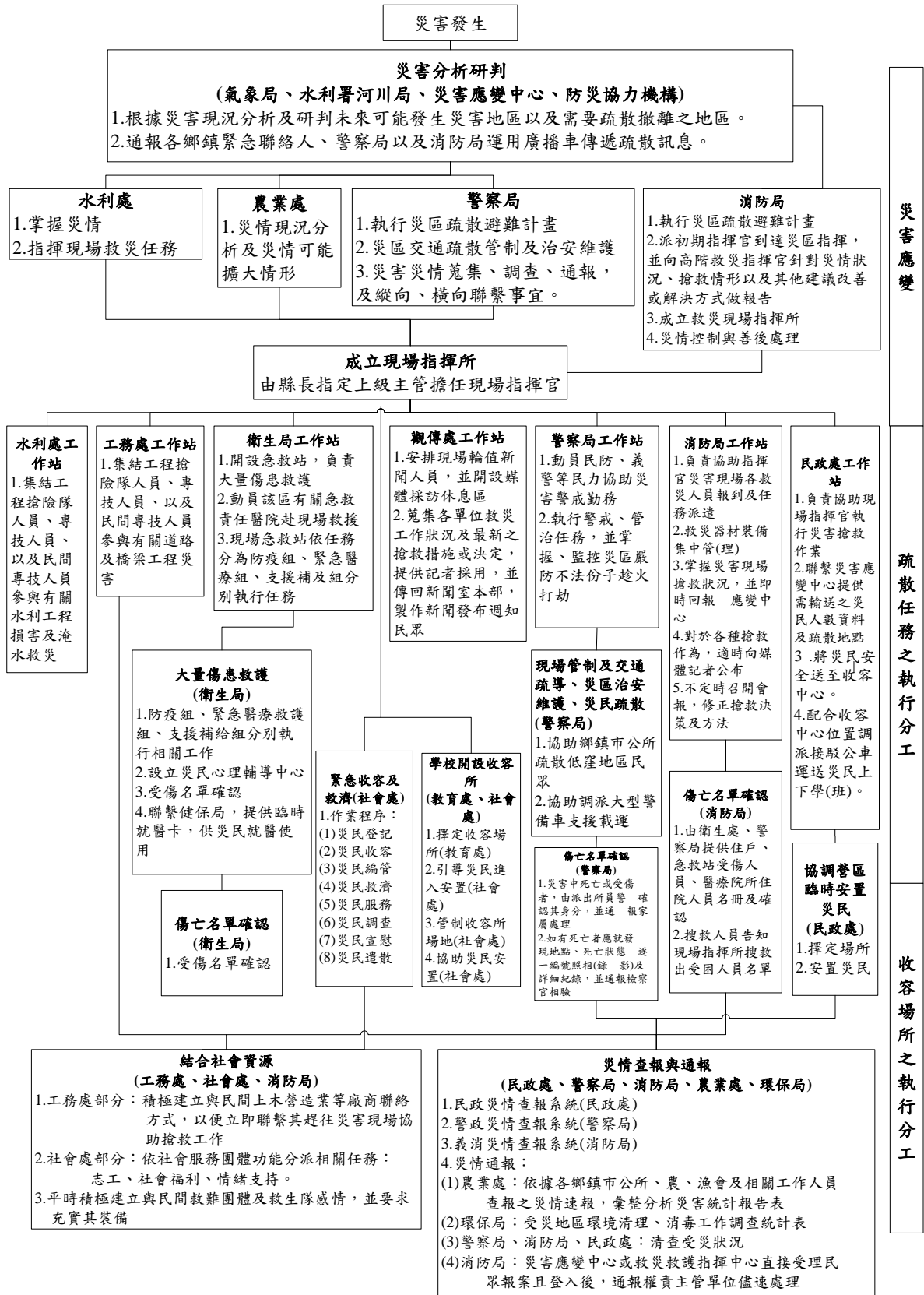

附錄二十一 屏東縣水患自主防災社區設置分布圖



附錄二十二 屏東縣水災應變參考水位站位置及警戒水位表

資料更新時間：106.03.30

站碼	站名	流域	河川	參考警戒水位 (公尺)	一級警戒水位 (公尺)	二級警戒水位 (公尺)	三級警戒水位 (公尺)	X (TWD97)	Y (TWD97)
1730H036	三地門	高屏溪	隘寮溪	—	112.3	111.1	109	213663	2512550
1730H063	新威大橋	高屏溪	荖濃溪	—	145.0	143.5	—	213058	2532332
1730H043	里嶺大橋	高屏溪	高屏溪	—	32.0	30.7	30	193891	2518986
1730H045	萬大大橋	高屏溪	高屏溪	—	13.3	12.2	10.2	192351	2499355
1740H002	潮州大橋	東港溪	東港溪	—	12.2	11.3	8.9	202679	2496170
1740H007	港東二號橋	東港溪	東港溪	—	6.8	5.9	—	196119	2491164
1850H004	石門橋	四重溪	四重溪	—	79.3	77.7	—	227084	2447689
1850H005	懷恩橋	四重溪	四重溪	—	29.3	27.8	—	223237	2442756
1760H004	新埤大橋	林邊溪	林邊溪	—	—	—	—	203721	2484785
	枋寮大橋	率芒溪	率芒溪	—	—	—	—	210038	2471540
	餉潭大橋	林邊溪	林邊溪	—	—	—	—	208191	2488163
	林邊大橋	林邊溪	林邊溪	—	—	—	—	200941	2481322
	枋山橋	枋山溪	枋山溪	—	—	—	—	214397	2461902
	楓港橋	楓港溪	楓港溪	—	—	—	—	218138	2455280
	泰義大橋	林邊溪	瓦魯斯溪	—	—	—	—	215287	2495938
	龍鑾橋	保力溪	東門溪	—	—	—	—	223819	2432881

附錄二十三 屏東縣水位站分布位置

資料更新時間：106.03.30

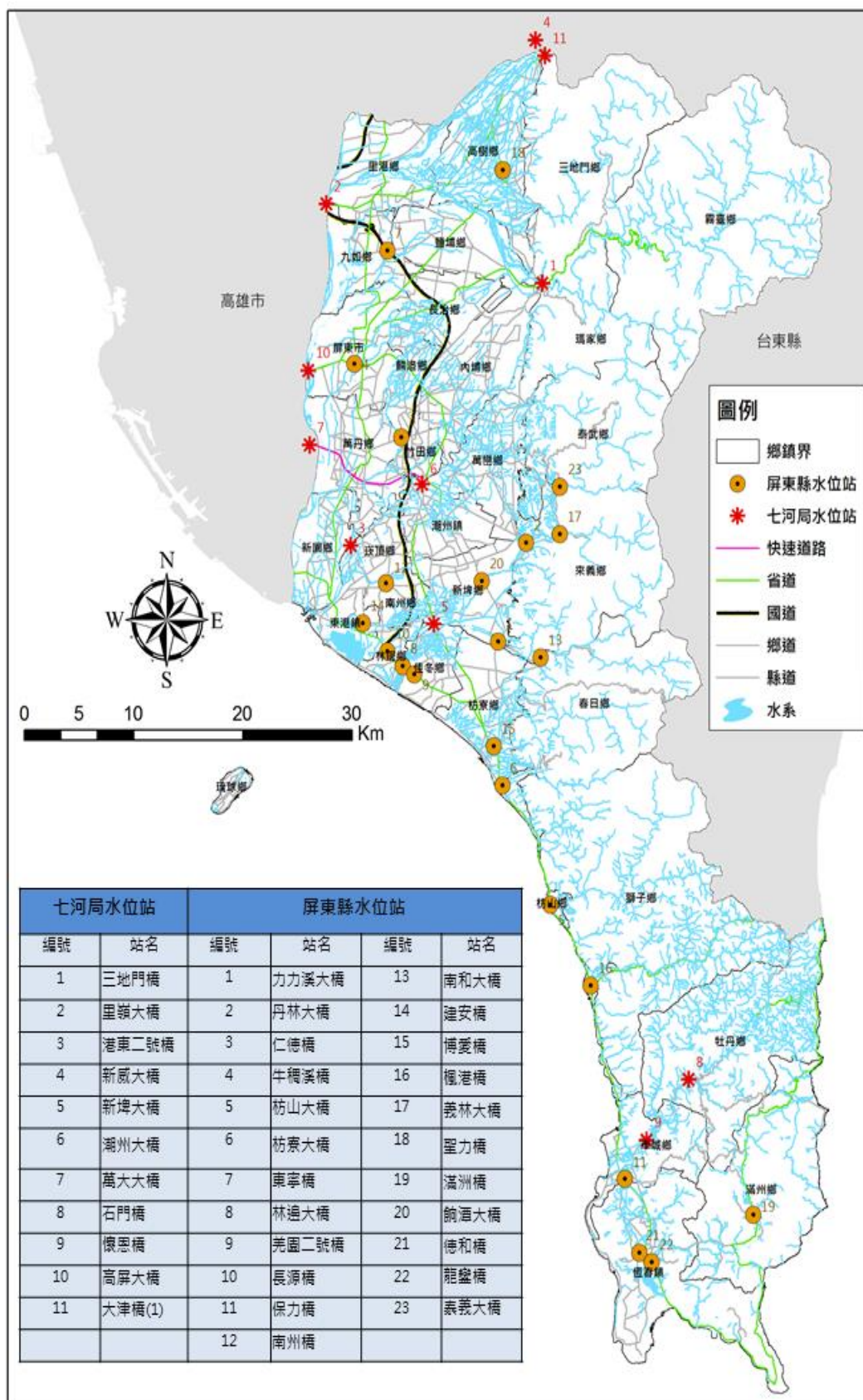

附錄二十四 屏東縣雨量站分布位置

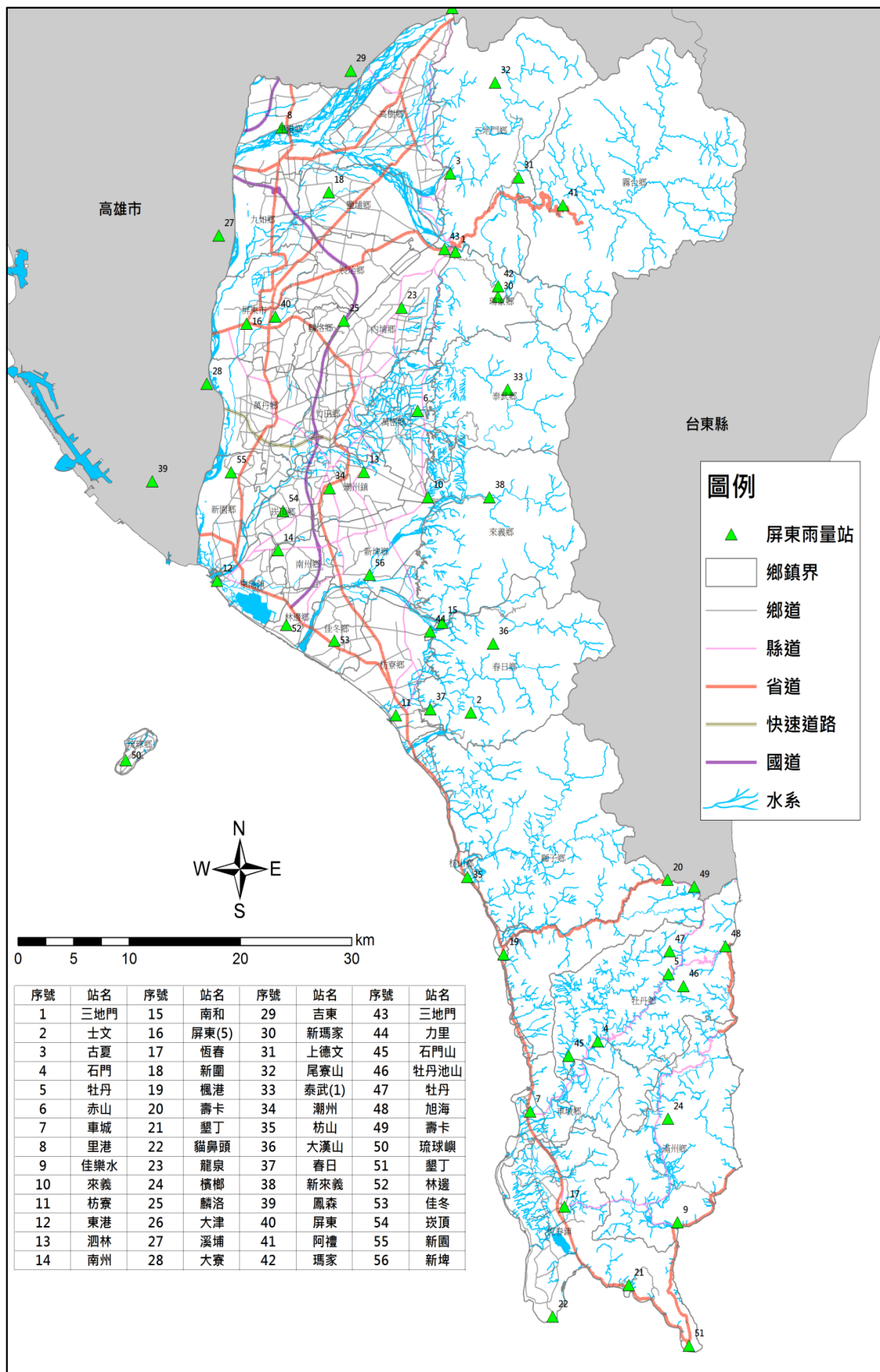

附錄二十五 屏東縣 CCTV 分布位置

資料更新時間：106.03.30

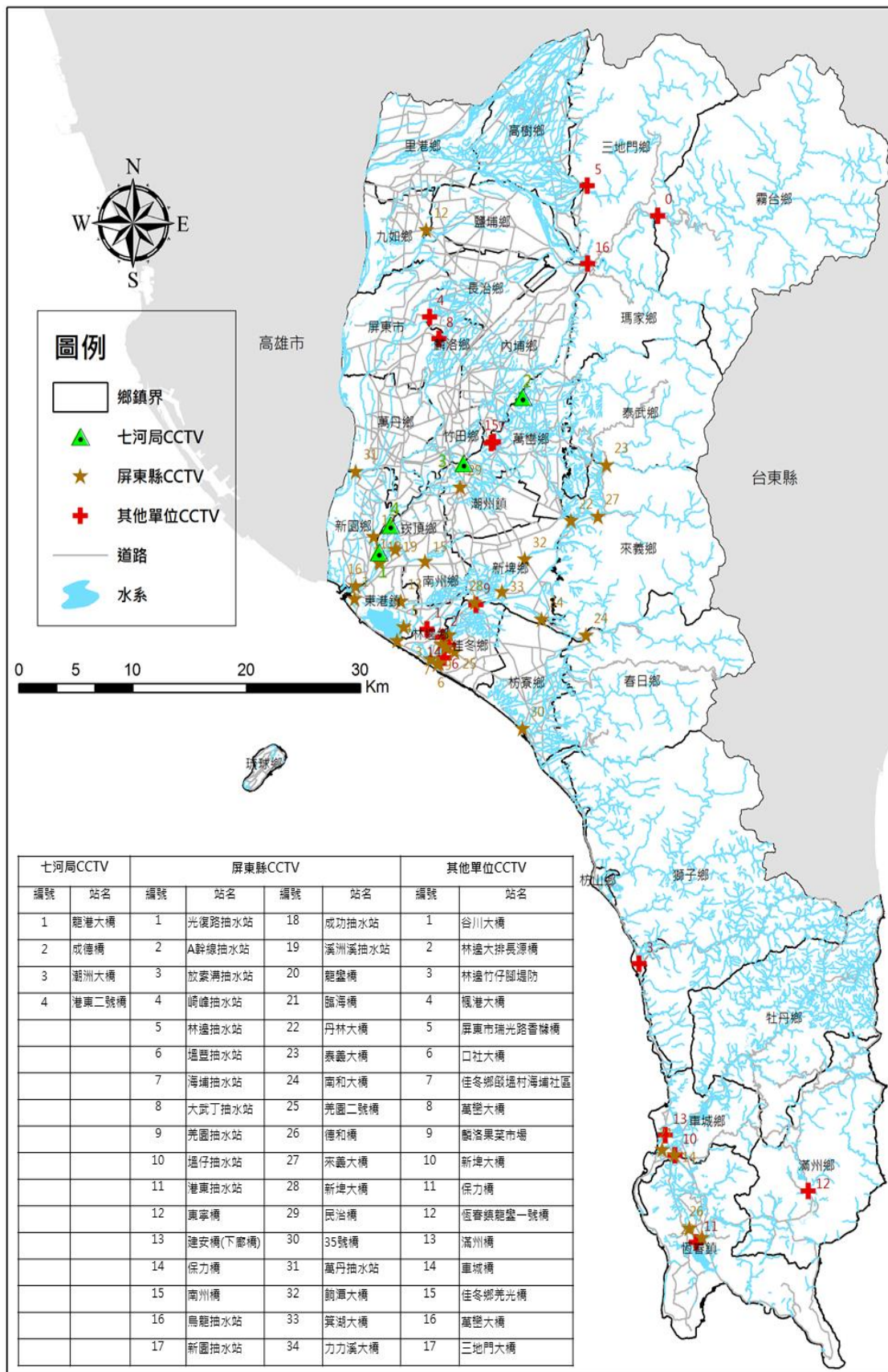

附錄二十六 鄉(鎮、市)「水災危險潛勢地區保全計畫」參考範本格式

○○鄉(鎮、市)「水災危險潛勢地區保全計畫」

一、目的

為充分掌握轄內水災危險潛勢地區，及其保全住戶、保全對象，俾於颱風豪雨期間，及時有效疏散撤離保全對象(居民)至安全避難處所，以保障居民生命財產安全。

二、轄內水災危險潛勢地區及保全對象(本項所列之表、圖為保全計畫最重要部分，一定要建立)

本鄉(鎮、市)參考○○縣(市)淹水潛勢圖、歷年調查容易淹水地點(村里)及有實際執行水災疏散撤離之區域，列為水災危險潛勢地區。

依據水災危險潛勢地區、保全對象、避難處所及疏散撤離緊急通報人(村里長)等資料，製作成「水災危險潛勢地區保全計畫表」(如附表一)，並依保全計畫表所列各水災危險地點製作疏散避難地圖(如附圖一至○)。

同時建立轄內或蒐集鄰近避難收容所資訊(如附表二)及建立保全對象清冊(包括弱勢族群或護理之家)(如附表三)。

三、疏散避難人員編組與分工

【由各鄉鎮市區依現行規定或實務運作，簡要說明編組與分工(如附表○)。如依○○鄉災害應變中心作業要點(如附錄○)】

四、疏散撤離作業程序

【由各鄉鎮市區依現行規定或實務運作，簡要說明疏散撤離作業流程，包括撤離如何決策、命令下達、如何通知撤離民眾、如何執行、收容所開設、回報等。如依○○鄉○○作業規定(如附錄○)】

五、其他事項

【未納入前四項之事項，可分條列說明】

附錄二十六-附表一 ○鄉（鎮、市）水災危險潛勢地區保全計畫表

水災危險潛勢地區（鄉鎮市區-村里）	保全戶數	保全人數	避難處所	避難所地址	村里長（ <u>撤離通報</u> ）	聯絡電話
<p>本表內容製作如各欄位說明</p> <p>*潛勢地區必須填註<u>鄉鎮市區</u>及<u>村里</u>，如屬局部地點或道路亦應註明所屬<u>村里</u>。</p> <p>*潛勢地區必須配合疏散避難地圖，如水災地點多，可分割多張。</p>	填寫戶數	<p>填寫人數</p> <p>*僅填寫人數，另必須詳細造冊（包含弱勢族群或護理之家等）。</p> <p>*上述保全對象清冊，為中央災害防救訪評工作查核項目。</p>	填寫避難處所	填寫避難處所地址	<p>村里長姓名</p> <p>*村里長為通知疏散撤離負責人，係執行職務必要範圍（個資應列）</p>	<p>村里長電話</p> <p>*辦公室電話或行動電話</p>
××鎮六安里	150	520	○○國小		黃○○	06- ×××××××
××鎮建南里	100	400	○○國小		莊○○	0933××××× ×
××鎮忠仁里			○香客大樓		王○○	
××鎮子龍里			○○國小		黃○○	
××鎮頂部里			○活動中心		林○○	

附錄二十六-附表二 ○鄉（鎮、市）轄內或鄰近避難收容所一覽表
 （格式可修正或依現行格式）

鄉鎮市	避難所名稱	地址	聯絡人	聯絡電話	收容人數

附錄二十六-附表三 ○鄉（鎮、市）水災危險潛勢地區保全對象清冊

（必列，中央災害訪評查核重點，惟需注意個資保護）

【以現行格式製作】

附錄二十五-附表○ ○○○○○○○○

附錄二十五-附圖一 ○○鄉（鎮、市）○○村里水災疏散避難地圖



附錄二十五-附圖二 ○○鄉（鎮、市）※※村里水災疏散避難地圖

附錄二十五-附圖三 ○○鄉（鎮、市）**村里水災疏散避難地圖

附錄二十六-附錄○ 各級政府災時對疏散撤離之作業分工事項表
(必列)

(行政院秘書處 99 年 8 月 16 日院臺忠字第 0990102203 號函)

單位 執行內容	中央政府	縣(市) 政府	鄉(鎮、市) 公所	村里	備註
1.提供地方警戒資訊	◎ (給縣市)	○ (給鄉鎮)	○ (給村里)		含公路通阻與封橋封路資訊
2.劃定管制區	△ (協助縣市)	◎ (負責劃定)	○ (協助縣市)		管制區禁止民眾進入活動
3.劃定應撤離村里		○ (協助鄉鎮)	◎ (負責劃定)		
4.建立應撤離名冊		△ (協助並確認)	○ (綜整名冊)	◎ (統籌負責)	鄉(鎮、市)公所應調派必要行政人力,協助村里進行調查作業。
5.收容場所準備	△ (其他支援)	○ (協助並確認)	◎ (統籌負責)		含各類物資之整備
6.提供交通工具	△ (其他支援)	◎ (統籌負責)	○ (協助)		
7.下達疏散撤離命令 並通知應撤離村里		○ (協助鄉鎮)	◎ (統籌負責)		
8.通知應撤離民眾			○ (協助並確認)	◎ (統籌負責)	由警政、消防系統共同協助村里辦理通知民眾撤離事宜(含集合時間及地點之通知)。
9.回報中央疏散情形		◎ (統籌負責)	○ (協助)		輸入 EMIS 災情系統
10.通知民眾返家		△ (交通支援)	◎ (統籌負責)	○ (協助並確認)	

備註：◎-主辦、○-協辦、△-支援